LA CARRETA
Paramount Pictures
Paramount Pictures

PRECIO EN TODO EL PAIS
30 centavos

LA NACION

Edición de 24 páginas

AÑO IX

TELEFONO INGLES 3113-3114
AGUSTINAS 1253-1269

SANTIAGO DE CHILE, SABADO 21 DE NOVIEMBRE DE 1925

SUSORICION: Por un año, $ 90 — Por 6 meses, $ 48
Por 3 meses, $ 26 — Por un año, extranjero, $ 150

3,233

La muerte de la Reina Alejandra

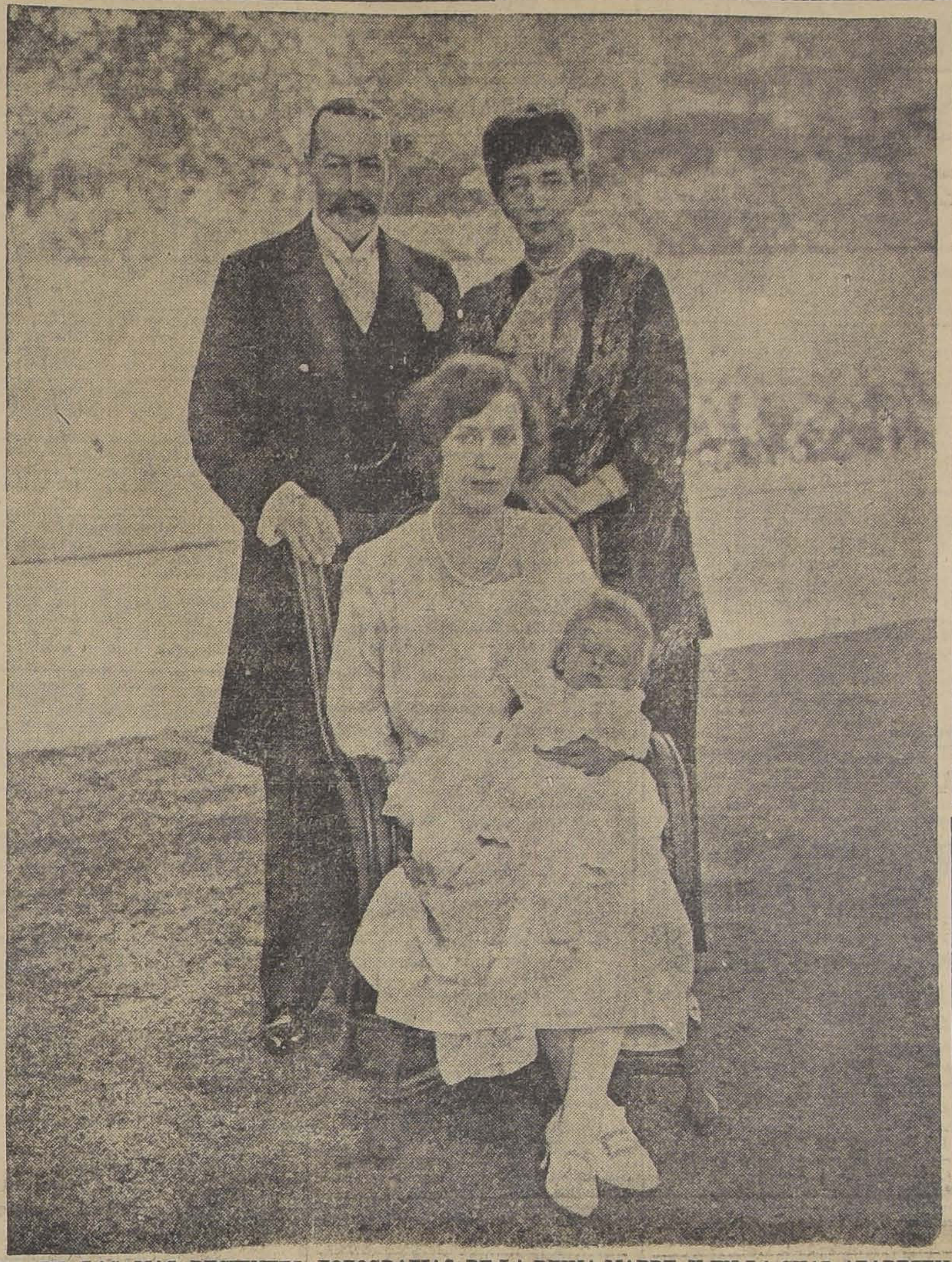
UNA DE LAS MAS RECIENTES FOTOGRAFIAS DE LA REINA MADRE, Y EN LA CUAL APARECEN CUATRO GENERACIONES DE LA FAMILIA REAL DE GRAN BRETAÑA

La popularidad de la Reina-Madre Alejandra de Gran Bretaña, o, más bien dicho, el verdadero afecto con que era considerada por cada ciudadano del Imperio, es algo que no puede echarse en olvido. Desde que puso sus pies por primera vez en Inglaterra, el año 1863, para casarse con el entonces heredero del trono, el que más tarde fué Eduardo VII, hasta el momento de su fallecimiento, ha sido considerada por el pueblo casi podría decirse con veneración.

Hija del difunto Rey Cristián IX de Dinamarca, "hija del Rey del Mar, que viene de más allá de los mares", como la llamó Tennyson en su poema de bienvenida, se conquistó inmediatamente todos los corazones y la estimación que se tenía por ella no hacía sino acrecentarse día por día. No era sólo un halago cortesano el que hacía a Tennyson decir: "Normandos y sajones y daneses somos, pero todos somos daneses en la bienvenida que te damos". El ilustre poeta interpretaba fielmente los sentimientos de sus compatriotas al recibir a la hermosa princesa de Dinamarca.

Así, como cuando murió el Rey Eduardo, la nación británica se vió consternada por la inesperada pérdida del que era considerado por todos sus súbditos como un amigo muy querido, así ahora Gran Bretaña lamenta la muerte de su viuda; quizá si podría decirse que más que Eduardo VII; porque éste, en sus primeros años, no fué tan popular como cuando después, repentinamente, comenzó a ejercitar el encanto de sus maneras, que le conquistó un sitio preferente en el afecto nacional.

La admiración hacia la Reina Alejandra jamás disminuyó, sino, al contrario, se convirtió en cariño por ella. Se susurraba que los primeros años de su matrimonio no habían sido del todo felices, y este rumor popular sólo contribuía a fortalecer la simpatía que se tenía por la "hija del Rey del Mar", caída en tierra extranjera. Fuera cierto o no este rumor, el hecho es que Eduardo VII no dejó nada que desear más tarde como marido afectuoso, lo que no hizo poco para conquistarle el favor del pueblo.

La belleza que caracterizaba a la novia de 18 años de 1863, parecía no marchitarse jamás, y su encanto natural aumentaba con la edad madura. Casi hasta en los últimos años parecía menor que sus hijas, la Princesa Victoria y la Princesa Real. Era una de las mujeres más hermosas de Inglaterra, y considerada como una mujer y una reina ideal, digna, sagaz, de amplio criterio y de un gran corazón; y este concepto hacia ella no ha sido jamás igualado por otro miembro de la familia real durante generaciones enteras.

Fué para ella un gran golpe la muerte de su hijo mayor, Alberto Víctor, duque de Clarence, ocurrida en 1892. Su sexto hijo, el menor, Príncipe Alejandro, murió un día después de nacer, en 1871. De sus otros hijos, Jorge es actualmente Rey; la princesa Luisa (Princesa Real), hizo un matrimonio feliz con el difunto duque de Fife; y la hija menor, Maud, es ahora Reina de Noruega. La princesa Victoria, cuarta en edad, nunca se casó, pero siempre permaneció en la compañía de su madre.

El afecto nacional por la Reina Alejandra nunca tuvo una mejor confirmación que con el instantáneo éxito de la proposición de celebrar el "Alexandra Day", con ocasión del quincuagésimo aniversario de su desembarco en Inglaterra. Esto, que se hizo por primera vez en 1913, se convirtió en una fiesta anual, en la cual se vendían en las calles rosas silvestres a beneficio de las obras de caridad patrocinadas por la Reina Madre. Prácticamente puede decirse que cada hombre y cada mujer del Reino Unido ostentaban ese día la rosa de Alejandra.

Desde la muerte del Rey Eduardo, Alejandra vivió en Marlborough House, su primera residencia en la del Príncipe de Gales o en Londres, que normalmente el York Cottage, perteneciente a la mansión de Sandringham.

En los últimos años, la vista de la Reina Alejandra había ido decayendo y estaba casi sorda. pero hasta el último mantuvo sus maravillosas maneras de reina, y ocultaba instintivamente sus dolencias al público. Se veía obligada a usar bastón al caminar, y necesitaba del apoyo de algún brazo, pero por lo demás no tenía apariencia alguna de enfermedad.

LA MODA ACTUAL

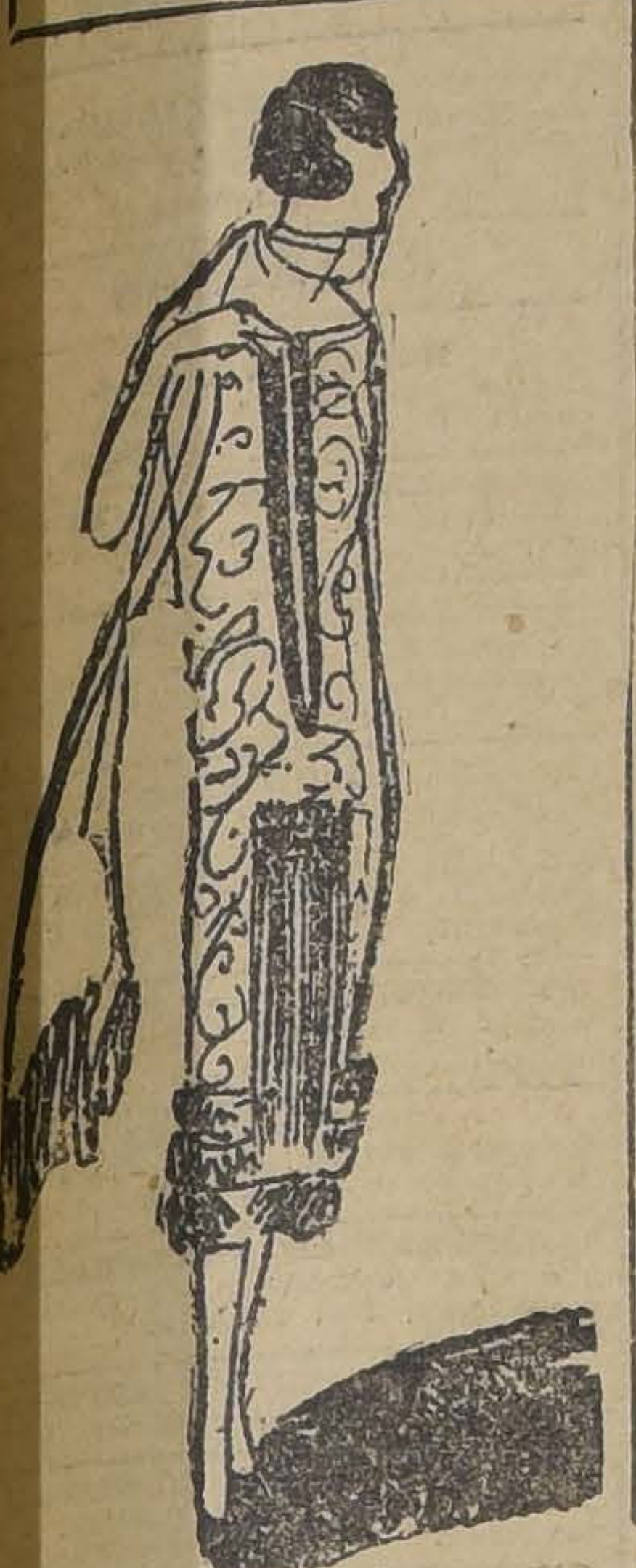
HE AQUI UN DELICADO MODELO DE VESTIDO DE TARDE EN LAME ORO SOBRE ROJO Y GRAN ECHARPE FLOTANTE DE MUSELINA. ESTA TOILETTE LA LLEVABA EN "LA GALERIE DE GLACES", MME. MAD. LEVY, DEL CYMNASE.

El truco del mendrugo de pan

Cuento por GEORGE AURIOL

El ingenio de los falsos mendigos, lejos de indignarme, me produce la más loca alegría. ¿No es mucho más honroso — cuando no se quiere trabajar — ir pidiendo de puerta en puerta, antes que dedicarse a robar cobardemente los hotelitos de las afueras?

Pues si además de esto, para dar color a la acción y conseguir la limosna, se inventa un bonito truco en el que se dejan coger las almas piadosas, se tiene derecho, en mi opinión, a la admiración pública.

Hace tiempo conocí en la terraza del café "Términus" a un hombre joven y fuerte que ejercía la profesión de mendigo con raro pudor. Era un hombre que no molestaba con súplicas lacrimosas y que se abstenía de toda solicitud. Se paseaba por delante de nosotros sin decir una sola palabra, con un traje convertido en andrajos, desprovisto de ropa interior y calzado con un remedo de botas.

Sus ojos tristes miraban siempre al suelo. Insensible al perfume del ajenjo y al perfume, más turbador aún, de las mujeres bonitas; avizoraba melancólicamente la zona comprendida entre las patas de las sillas y la pared. A primera vista se le hubiese tomado por un colillero; pero le tenían sin cuidado las colillas a aquel hombre. ¡Los cigarros que llevaba en el bolsillo eran, seguramente, mejores que los nuestros!

Andaba taciturno, pálido y mal peinado, y, de pronto, se le veía replegarse sobre sí mismo, como el jaguar que va a lanzarse sobre su presa. Sus ojos grises brillaban como dagas recién afiladas, en tanto que el color rojo de la vergüenza se le extendía por el rostro mal afeitado.

Alargaba entre vuestras piernas una mano sucia y sacaba de debajo de la silla una corteza de pan que no había estado allí nunca, por la sencilla razón de que la había extraído del bolsillo de su abrigo y escondido en el hueco de la mano. Y se ponía a roer con fervor aquella corteza dura y providencial.

Entonces era cuando los corazones se llenaban de piedad y todos los presentes llamaban a aquel hombre demasiado orgulloso para mendigar. Las monedas de diez céntimos llovían, materialmente, en su gorra miserable, y en cinco minutos recogía el máximum.

Un día, cuando hacía su ronda acostumbrada, y en el momento en que fingía recoger una ennegrecida corteza de pan, le llamé tirándole de una manga.

—¡Eh!— le dije,—¡se ha dejado usted ahí algo compañero!

De nuevo se inclinó y sacó de debajo de la silla una hermosa lata de "foie-gras" que hasta aquel momento había estado ocultando con mis pies. Y cuando vacilaba en apropiarse tan sabroso objeto:

—¡Oiga amigo — le dijo otro consumidor—: mire por este lado que me parece que también encontrará alguna cosa!

¡Pobre hombre! Tuvo que detenerse delante de todos los parroquianos para recoger, aquí un pollo, allá un salchichón de Arlés, un poco más allá una lata de atún, un jamón, una botella de champagne. ¡Tantas cosas, que cuando llegó al extremo de la terraza tenía entre sus brazos provisiones para poder arreglar un banquete para quince personas!

Y se fué, cargado con tan suculentos objetos puestos por nosotros a nuestros pies y en obsequio suyo; pero tal vez encontró mala nuestra intención, pues desde aquel día no le volvimos a ver más.

G. A.

¡OH, MARGARITA!

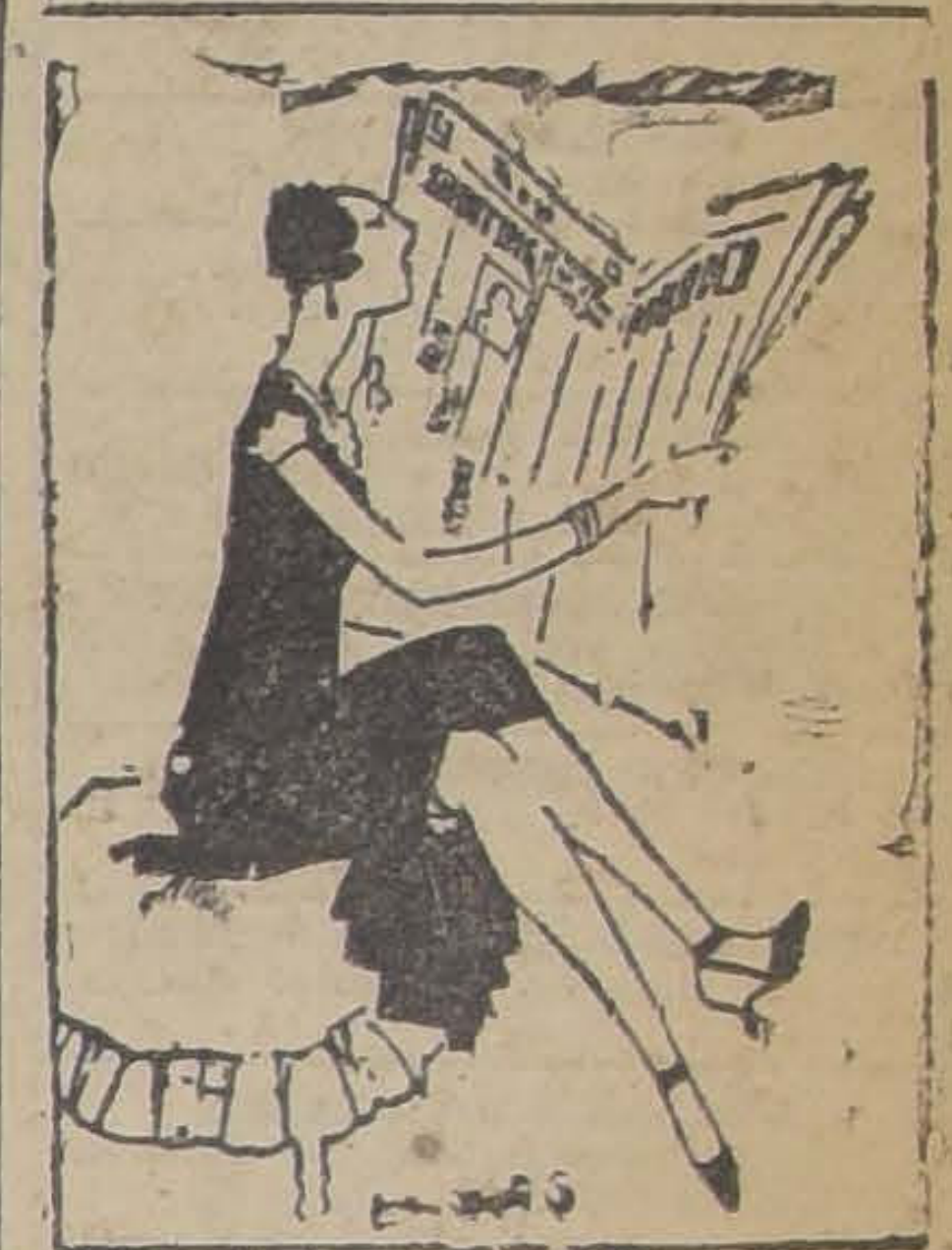
MARGARITA DICE QUE UN CONGRESO DIETA ES EL PEOR ENEMIGO DE LA MUJER CON DOTE...

EN VENTA
en todas las
BOTICAS

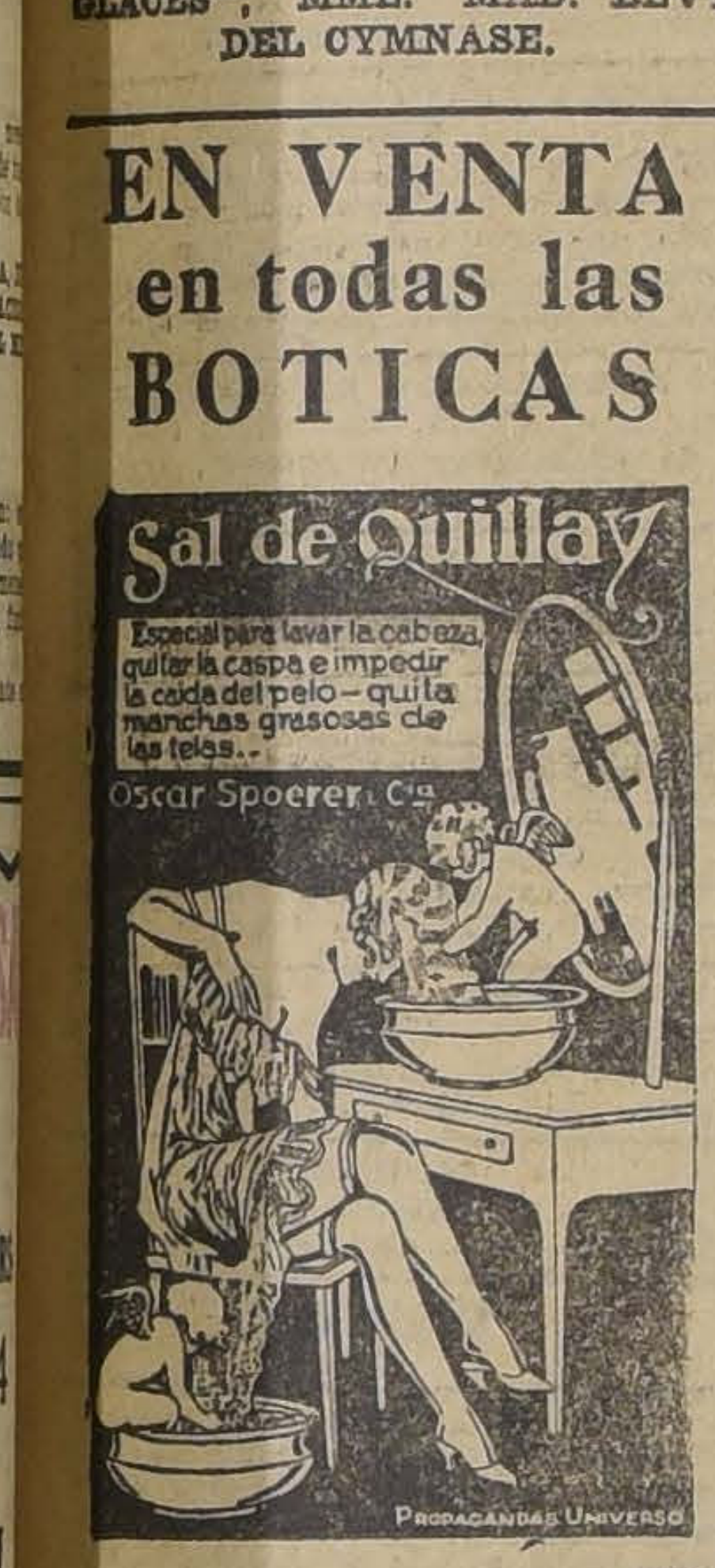
Sal de Quillay
Especial para lavar la cabeza, quitar la caspa e impedir la caida del pelo—quita manchas grasosas de las telas..
Oscar Spoerer Cía
Propagandas Universo

N|O.

HUAIPE
IMPORTADO
$ 4-Kilo-por mayor
PILADE MASSA
DELICIAS 1153 - Telef. 1948
SANTIAGO

Lea Ud. los Avisos
de REMATES en
la última página

HOY.—Victor Araya.—Remate fiscal de 36 caballos de la Policía de Santiago, excluídos del servicio. En la 8.a Comisaría. Bascuñán Guerrero.

20 DICIEMBRE.— Ante el compromisario señor Antonio Vargas M.—Remate de sitio y casa ubicada en calle Ejército 384 y fundo ubicado en Molina.

Oficina de Cobranzas
"PAGUEME"
M. C. R.
SISTEMA NUEVO Y UNICO EN CHILE
Abogados especialistas en cobranzas judiciales. Referencias bancarias.
"PAGUEME"
cobrará todas sus cuentas a comerciantes, industriales y profesionales, tanto de Santiago como de provincias.
No exige honorarios ni anticipos, cobra sólo una módica comisión al liquidar
"PAGUEME"
durante tres meses de existencia ha cobrado todas las cuentas que le han entregado las principales industrias y el alto comercio de Santiago.
Especialidad en cobranza de Letras protestadas y cheques sin fondos.
BANDERA 575
OFICINA 3 — CASILLA 380
SANTIAGO

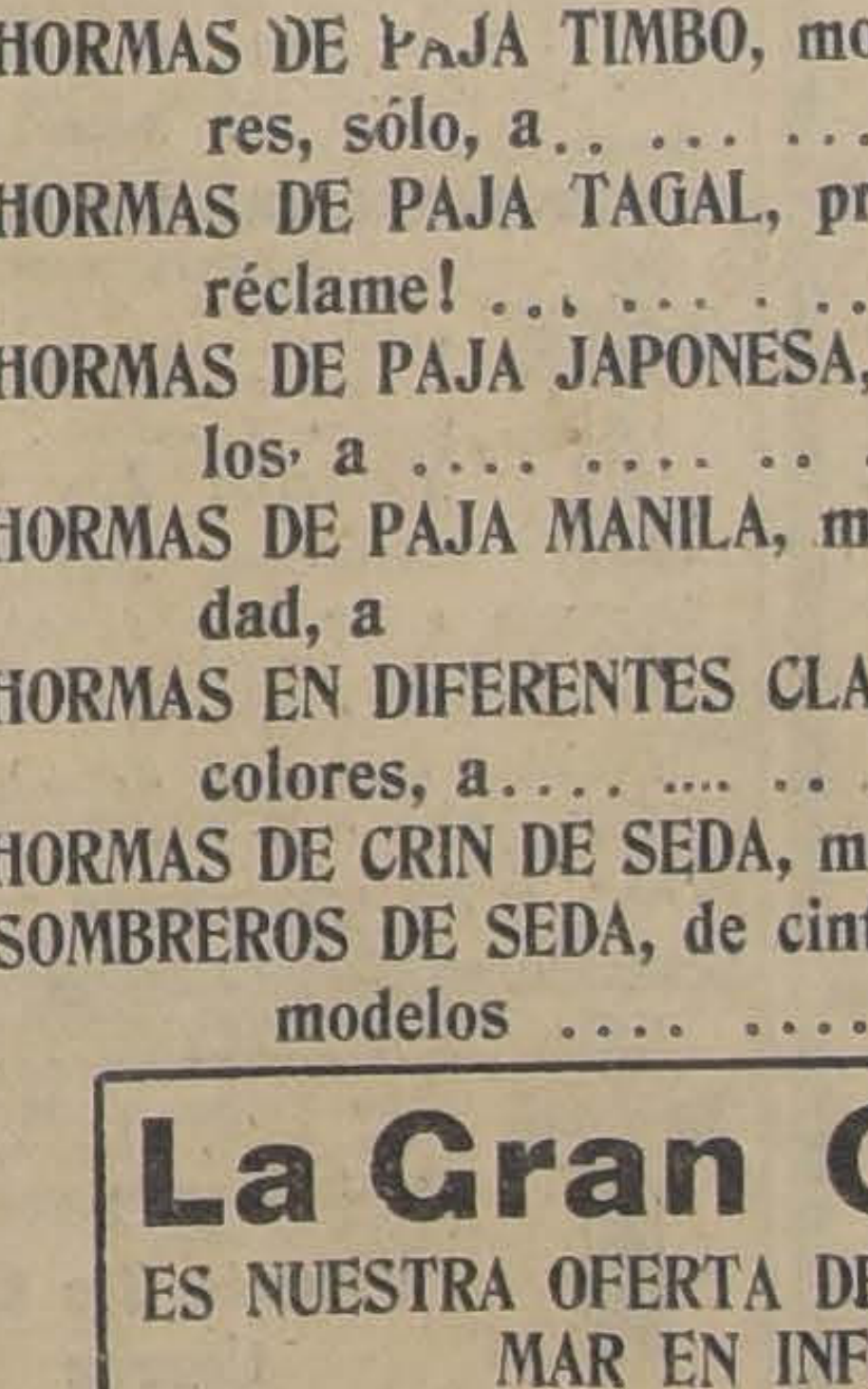

HOY ES EL ULTIMO DIA
DE LA MAS GRANDE DE LAS LIQUIDACIONES EN
Hormas, Sombreros y Pieles
QUE EFECTUA
LA ELITE
¡APRESURESE USTED!! ¡DESPUES SERA TARDE!

HORMAS DE PAJA TIMBO, modelos de última creación, variedad en colores, sólo, a .... $ 12.50
HORMAS DE PAJA TAGAL, preciosos modelos, infinidad de colores. ¡Gran réclame! .... $ 10.50
HORMAS DE PAJA JAPONESA, colores de gran moda, nuevos modelos, a .... $ 15.50
HORMAS DE PAJA MANILA, modelos muy finos, artículo de gran novedad, a .... $ 22.50
HORMAS EN DIFERENTES CLASES DE PAJA, alones, enorme variedad de colores, a .... $ 16.00
HORMAS DE CRIN DE SEDA, modelos y colores en gran variedad, a .... $ 22.50
SOMBREROS DE SEDA, de cintas, de paja de seda, etc., etc., todos en finos modelos .... $ 26.50

La Gran OCASION del AÑO
ES NUESTRA OFERTA DE PAÑO SEMI-FIELTRO "CLOCHE" PARA HORMAR EN INFINIDAD DE COLORES. SOLO A
$ 18.00

SOLO $ 53.-
ES EL VALOR POR EL CUAL PROPORCIONAMOS UN LINDO ZORRITO. HAY EN TODOS LOS COLORES
TODAS NUESTRAS EXISTENCIAS EN ECHARPES. ABRIGOS, ZORROS, Etc., Etc., ESTAN INCREIBLEMENTE REBAJADAS
Fabrica de Pieles y Sombreros
LA ELITE
SAN DIEGO 161
(ENTRADA PARTICULAR) —:— TENEFONO 2757

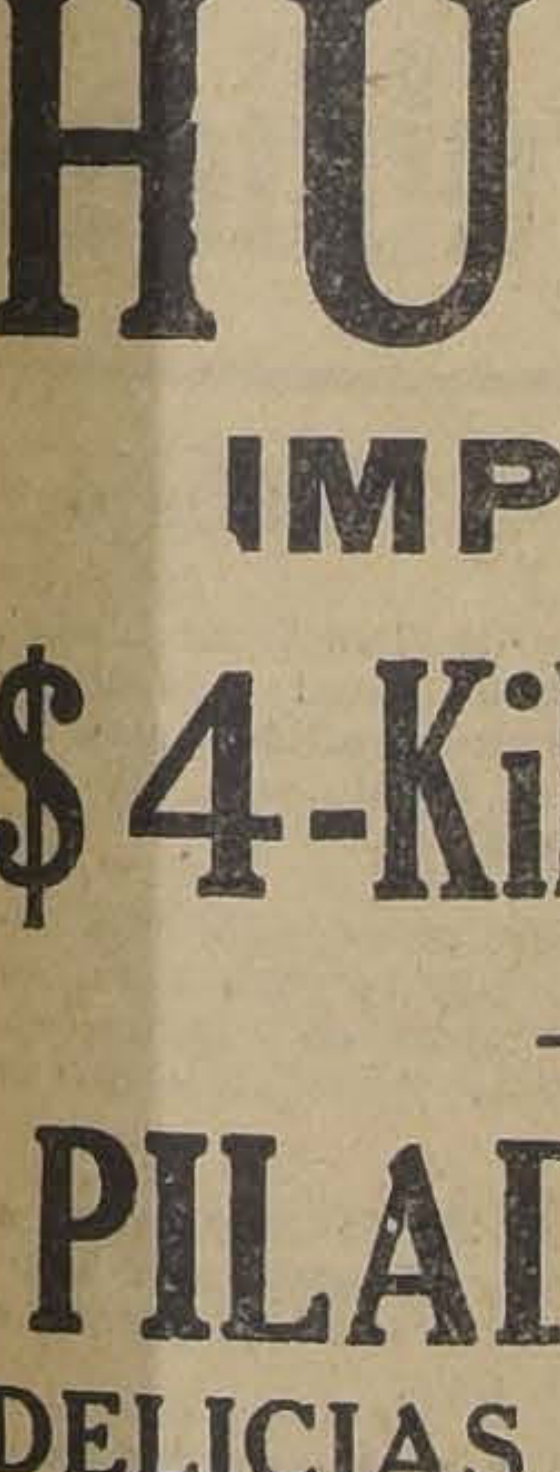

EL NUEVO "NEUMATICO FLEXIBLE"
KELLY SPRINGFIELD
(PERFECCIONADO)
Es el Neumático, que todo buen automovilista prefiere.
Neumáticos "KELLY" dan más kilometraje.
AGENTES GENERALES:
VORWERK & Co.
SECCION AUTOS
BANDERA 62.—SANTIAGO

Casa
Central
Primera cuadra Santa Rosa, con residencia y renta, estado flamante, buena distribución, vendo. Precio: $ 140,000. Deuda: $ 70,000.
ESTADO 250. OFICINA 1

RADIO
Mantenga su acumulador cargado, si tiene
CORRIENTE ALTERNA
Compre hoy mismo un cargador
RECTIGON WESTING-HOUSE
Valen sólo
$ 150.-
OSCAR SPOERER Y CIA.
AHUMADA, ESQ. MONEDA Y N. YORK.— CASILLA 777
24—N.

GUIA PROFESIONAL

ABOGADOS

ROBERTO CRUZ
Causas criminales. Catedral 1275.

LUIS ALBERTO CASTRO
Morandé 291. Oficina 54.

FEDERICO DUNCKER BIGGS
Huérfanos 838, Altos, Banco Germánico. Cas. 219. Teléfono 295.

HECTOR ARNALDO GUERRA
Galería Alessandri 24. Civil y criminal. Teléfono 4362.

FERNANDO GUZMAN VERGARA
Agustinas 1148, of. 27. Teléfono 5957.

OSVALDO HEVIA
Morandé N.o 244. Casilla 1831.

BERNARDINO LEIVA
OTTMAR STEGMAIER
Bandera 637. Casilla 2068.

MANUEL MERINO E.
Bandera 166. Teléfono 2077. Casilla 2307. De 10 a 11 1|2 A. M. 4.30 a 6.

NICOLAS MARAMBIO MONTT
San Antonio 570. Cas. 2699. Asuntos civiles, especialmente mineros.

VICENTE MOLINOS GAETE
Agustinas 1148. Teléfono 2110. De 11-12 3-5.

BERNARDO MUÑOZ LATORRE
Causas civiles y criminales. Huérfanos 761.

ROBERTO DE PETRIS
Galería Alessandri 26 A. Teléfono 156. Casilla 4044.

ANTONIO PLANET C.
Especialmente cuestiones comerciales. estudio: Estado 91. Casilla 4034. Teléfono 1137.

LUIS MANUEL RODRIGUEZ
Abogado. Amunátegui 225.

CARLOS RUBIO DOMINGUEZ
Estudio y domicilio: Galería Alessandri 25.

SALAS ROMO HNOS.
LUIS Y VICTOR A. SALAS ROMO
Compañía 1325. Teléfono 1527. Casilla 2331.

ANIBAL ROGEL ARRIZAGA
LUIS MORALES ZUAZNABAR
RENE BASCUÑAN STONNER
Abogados. Bandera 552. Casilla 2096. Teléfono 2177.

HUBERTO SALGADO
Criminalista. causas civiles, nulidades matrimonio. Anticipa fondos: San Pablo 1417.

LISANDRO SANTELICES E.
Abogado. Catedral 1424. Teléfono 831.

EMILIO TAGLE RODRIGUEZ
Asuntos comerciales y mineros. Bolsa Comercio. Oficina 207. Teléf. 2018.

HUMBERTO YAÑEZ VELASCO
Morandé 323. Teléfono 1614.

MEDICOS

Dr. ALCAINO
Regresó Europa. Oídos, nariz, garganta, vías lacrimales. Especialista Hosp. Salvador y Niños. 3 a 5. Dieciocho 251. Teléfono 257.

JOSE AVILES A.
Nataniel 167, de 1.30 a 4. Especialmente: cirugía. Partos, enfermedades señoras y sociales.

Dr. CARLOS D. AGUIRRE
Especialmente vías uprinarias. Venéreas, sífilis. Carmen 191. Consultas: 1 a 5.

INSTITUTO DE SALUD
Cisterna (Población Nueva España)
Destinado al diagnóstico y tratamiento de las enfermedades nerviosas y mentales, dirigido por el doctor Fontecilla, Santiago: Delicias N.o 1626. Electricidad médica, baños, etc.

Dr. ARNELLO
Cirugía anestesia general, venéreas. García Reyes 17. De 12-3. Hospital. San Vicente 4-5.

Dr. AMENABAR OSSA
Oculista. 14. Europa, 3 años médico director Hosp. Ojos Condado Stanford (Inglaterra). 21 de Mayo 578. De 2-4. Teléfono 662.

Dr. LEONCIO ANDRADE
Medicina general, San Diego N.o 81, de 3 a 5. Teléfono 4526.

Dr. ITALO ALESSANDRINI
Cirugía y ginecología, 1 a 3. Merced 322. Teléfono 3555.

Dr. BUNSTER
Ayudante clínica ginecológica. Cirugía, enfermedades señoras, 2 a 3½ Santa Rosa 86. Teléfono 3476.

Dr. BORQUEZ SILVA
Estudios Europa, Pulmón, corazón, estómago, intestino. Rayos X. 3 a 6. Arturo Prat 80. Teléfono 19, Matadero.

Dr. RIFO BUSTOS
Estudios Europa. Medicina interna. Preferentemente corazón y estómago, 2 a 5 Cochrane 182.

Dr. BISQUERT
Vías urinarias, sífilis. Moneda 859. 3 a 6. Casilla 2563. Teléfono 953.

Dr. BRONFMAN
Estudios Europa. Cirugía, enfermedades señoras. Venéreas. 2 a 5. Teléfono 3457. Se trasladó Cienfuegos 68.

Dr ROBERTO BALTRA G.
Medicina general, vías urinarias. 3.30 a 6. Ahumada 11. Teléfono 170. Parque.

Dr. BEAUMONT
Ayudante servicio ginecología Hospital Salvador. Santo Domingo 1245. De 3-5. Domicilio: Avenida Manuel Montt 1541. Teléfono 93. Santa Elena.

Dr BRAGA CASTILLO
Regresó Europa. Rayos X. Medicina general niños; 9 a 10 y de 1.30 a 4.30. Merced 136. Teléfono 1393.

Dr. BARRENECHEA
Oculista, especialista oídos nariz. garganta. Huérfanos 801. Regresó.

Dr. F. CASTAÑEDA IGLESIAS
Ex-Médico residente Hospital Niños. Compañía 1339. Teléfono 254. De 1.30 a 3.30.

Dr MARIANO BAHAMONDE RUIZ
Cirugía, ginecología. 1-3. Cochrane 66. Dom.: Delicias 1230.

Dr. HECTOR CORONA T.
Bronquios y pulmón. Asma. 4 a 5. Delicias 868. Teléfono 2483.

Dr ALDO CONTRUCCI
Estudios Europa. Medicina interna. Sífilis. Nataniel 142, 3.30 a 4.30. Jefe clínica Prof. Brockmann. Teléfono 3340.

Dr. LEONIDAS CORONA T.
Regresó de Europa
Laboratorio clínico
Delicias 868 — Teléfono 2483
REACCION DE WASSERMAN
Química. Bacteriología
AUTOVACUNA

Dr. EDUARDO CRUZ COKE L.
Medicina interna, Merced 305. De 4.30 a 6.30. Teléfono 4205.

Dr. LEON CHONCHOL
Medicina general. Rayos X. Sífilis, piel, venéreas. Gálvez 61. Consultas: de 2 a 5. Regresó.

Dr. CROIZET
Londres 25, entre Serrano y San Francisco. Teléfono 637. Consultas 1-3.

Dr. CONCHA
Estudios Europa. Vías urinarias. 2 - 5, Cerro 7. Teléfono 2548.

Dr. EDUARDO DE RAMON
Profesor extraordinario. Ginecología, Estudios Europa. Cirugía, señoras. Partos, 1 a 4 Agustinas 1606. Teléfono 3623.

Dr. IGNACIO DIAZ MUÑOZ S.
3 a 6. Bandera 574. Teléfono 3424. Medicina general. Vías urinarias;

Dr. RODRIGO DONOSO GAETE
Médico Hosp. Salvador. Medicina interna 1.30 a 3 menos Sábados. Amunátegui 33. Domicilio: Ejército 134. Teléf. 2206.

Dr CARLOS DOREN
Enfermedades señoras. Cirugía 1 a 4. Monjitas 536. Teléfono 2571.

Dra. JUANA DIAZ MUÑOZ
Especialista enfermedades señoras y niños: 2 a 4. Trasladó su estudio a Claras 346.

Dr. JOSE DONOSO DONOSO
Médico-ciru ano
Horas de consultas: de 2 a 4. **Miraflores 457.— Teléfono 2773**

Dr. DRECKMANN WEST
Medicina general. Sífilis. San Antonio 224 Consultas: Catedral 1165, 2 a 4. Teléfono 1448.

Dr. RICARDO DONOSO
Corazón, pulmón. Regresó Europa. 2.30 a 4.30. Agustinas 619.

Dr. DIMITSTEIN
Agustinas 1303, esquina Teatinos. Rayos X. Medicina general. Corazón, pulmón, estómago e hígado, 1 a 4. Teléfono 3848.

Dr ESPINA
Rayos X. Medicina interna. Estudio: Europa. Catedral 1425. Tel. 2103. De 1.30 a 4.

Dr. FRANCISCO EDWARDS
Estudios Europa. Vías urinarias. Teatinos 10. De 2 a 3.

Dr. ESPILDORA LUQUE
Oculista. Estudios Europa. De 3 a 6. Delicias 416.

Dr. FUENZALIDA BRAVO
Niños. Merced 560. Tel. 1721. 3 a 4

Dr. FONTECILLA
Estudios Europa. Afecciones pulmonares y nerviosas. Rayos X. Delicias 1626.

Dr. FUENZALIDA CORREA
Cirugía, señoras, partos. 3 a 4. Huérfanos 745. Teléf. 466.

Dra. ANDREA GONZALEZ NOLLE
Médico-cirujano. Enfermedades señoras y niños. 4 años estudios en Europa. Ausente Sábados y Lunes. Riquelme 317. Consultas 2-5. Casilla 1790.

OCULISTA
Ojos, nariz, oídos y garganta. Estudios Europa San Antonio 148. (Entre Moneda y Agustinas). Consultas: 3 a 6. Dr. E. García Collao.

Dr. CARLOS GARCES BAEZA
Delicias 1276. —Teléfono 3747. Exámenes químicos bactériológicos. Reacción Wassermann. Medicina interna. 3.30 a 5.30.

Dr. GLEISNER
Ausente. Casilla 2664.

Dr. RICARDO GUNTHER
Ayudante clínica ginecológica. Partos, enfermedades señoras. Av. España 696. de 2-4. Tel. 253. Parque.

DOCTOR GIANELLI
ESTUDIOS EUROPA
SIFILIS PIEL VIAS URINARIAS
21 de MAYO 562
CONSULTA 2 a 6

ENFERMEDADES DE LA PIEL SIFILIS Y VENEREAS
Luz ultra-violeta. Radioterapia.
Dr. FELIX GROHNERT B.
Ejército 391. De 2 a 6.

Dr. VICTOR M. GAZITUA
Partos, enfermedades de señoras. Trasladóse Agustinas 586. de 2 a 4. Teléfono 976.

DOCTOR GREENE
Estudios Europa. Cirugía y Ginecología. Calle París 809 (manzana residencial, San Francisco) 2 a 4. Teléfono 2860.

Dr. A. GORGEWSKY S.
Médico Jefe, Policlínico medicina interna, Hospital San Juan de Dios. Pulmón, estómago, hígado, intestinos, Avenida Brasil 53. De 2 a 5. Regresó.

Dr. ANIBAL GREZ
Oídos, nariz, garganta. De 1.30 a 3.30. Merced 324. Teléfono 4519. Ha regresado.

Dr. GUSTAVO GIRON L.
Cirugía y ginecología, Brasil 32. Teléfono 3126. De 2 a 3.

Dr. AGUSTIN INOSTROSA
Cirugía general, especialmente de niños. Catedral 2851 de 3-5. Teléfono 446 Estación.

Dr ROBERTO JARAMILLO
Ejército 707. Teléfono 142. Parque.

Dr. RAUL VENTURA JUNCA
Residente Hosp. Salvador. Medicina interna. Rayos X. 4.30 a 6. Riquelme 140. Teléfonos 3828 y 395.

Dr. ARNULFO JOHOW
Estudios Europa. Cirugía y ortopedia. Adultos, niños, 3-4. Santo Domingo 1523. Teléfono 1033.

INSTITUTO RADIOLOGICO
Dr. Adolfo Kaplan
Radiscopía, radiografía, radioterapia, aplicaciones radium. Estudios Europa y en EE. UU. Huérfanos 1466

Dr. A. KORNER ANWANDTER
Estudios Estados Unidos. Cirugía, ortopedia, 10-12 A. M. Santo Domingo 614.

Dr. AQUILES LEUENBERG
Jefe Laboratorio. Rayos X. Sección Experimental. Luz ultravioleta. Diatermia. 1-4. Prat 181.

Dr. TEODORO LEIBLE
Enfermedades nerviosas. Medicina interna. Electricidad médica. De 3 a 6. Olivos 749.

Dr. H. LEA-PLAZA
Estudios Europa. Compañía N.o 2115. De 3 a 6. Teléfono N.o 3830.

Dr. LARRA LETELIER
Nariz, garganta, oídos, consultas de 2 a 5. Compañía 1361.

Dr. ARMANDO LEON L.
Cirugía. Compañía 1909. Martes. Jueves, Sábado; 1 a 3. Teléfono 3846.

Dr. LOIS
San Pablo 1236, Medicina general. — Vías Urinarias. Sífilis. De 1 a 5.

Dr. LAVAL
Medicina interna. Lord Cochrane 340. De 1 1|2 a 3 1|2.

Dr. OSCAR MELENDEZ
Medicina interna. Sífilis. Santo Domingo 1036; de 2 a 4; y 21 de Mayo 578, de 4 a 5. Teléfono 2831.

Dr. J. MONTERO C.
Medicina general. — Venéreas. —Domicilio: Bascuñán 351. De 2 a 3. — Agustinas 1060, de 6 a 8.

Dr. G. MORAGA FUENZALIDA
Regresó Europa. Niños, luz ultravioleta. 2.30-4. Cochrane 118. Teléfono 2804.

ENFERMEDADES DEL CORAZON
DOCTOR MAHOTIERE
Estudios en Europa. Compañía 1972. Consultas de 1 a 4. — Rayos X. y Laboratorio.

DR. JUAN MARIN
Cirugía enfermedades venéreas. Amunátegui 85. Teléfono 3796. Domicilio: Catedral 1165.

PROF. Dr. B. MUÑOZ PAL
Cirugía general. Santo Domingo 1418. Consultas: de 2-4 P. M.

Dr. MUÑOZ VALENZUELA
Residente Hosps. Niños. Tuberculosis infantil. Matucana 303, 2 a 5. Teléfono 442. Estación.

Dr. MALBRAN
Enfermedades mentales y nerviosas. De 2 a 4. Se trasladó a Huérfanos 1880.

Dr. MORALES VILLABLANCA
Piel, sífilis, venéreas. Medicina general. Exámenes sangre: 3-6. Merced 486.

Dr. MANUEL MORENO
Medicina general, pulmón, estómago, Neumatorax artificial. San Francisco 155. 2 1|2 - 4 1|2.

Dr. JUAN MONTENEGRO M.
Enfermedades niños. Luz ultravioleta. Compañía 1774. Teléfono 2120.

Dr. H. NUÑEZ ZAMORA
Señoras. Partos. 2-4. Matucana 289. Teléfono 291. Est.

Dr. ORREGO PUELMA
Médico Hospital San Juan de Dios. De 3.30 a 5 y media. Agustinas 1314. Teléfono 1217.

Dr. GREGORIO OXMAN
Pulmón, corazón, estómago, hígado, De 1 a 3. Serrano 297.

Dr. LUIS OPAZO P.
Jefe Policlínico. Niños, Compañía 3007. Teléfono 48. Estación, 3 a 5.

Dr. MARCIAL PARADA
Oídos, nariz garganta. De 2 a 6. Santo Domingo 831. Teléfono 1359.

Dr. JULIO A. PAREDES F.
Especialmente enfermedades señoras. Medicina cirugía. Brasil 47, de 3 a 4.

MERCEDES PEREZ MATUS
Enfermedades señoras, niños. Rayos ultravioleta. Delicias 465. De 3 a 6.

Dr. PANTOJA
Medicina interna, Corazón. Pulmón. Estómago. Sífilis. Delicias 1276. De 2 a 4. Teléfono 3747.

Dr. DAVID PULIDO
Enfermedades niños. Santo Domingo N.o 1790. Teléfono 2152 De 1 a 3.

PENSIONADO
"JESUS DE PRAGA"
Avenida Manuel Montt 1549. Teléfono 93, Santa Elena
Fundado 1916. Para tratamiento, diagnóstico enfermedades nerviosas mentales, intoxicaciones. Edificio ad-hoc. Todas comodidades. Gran Parque. Personal especializado.

Dr. PRUNES
Estudios Europa, jefe clínica piel, sífilis, venéreas. Merced 499. Casilla 2894.

Dr. ALBERTO PANATT
Pulmón, corazón, estómago, hígado. Rayos X. Teléf. 1211. Delicias 1416. De 2 a 4.

Dr. LUIS QUIROGA
Medicina general. Consultas: 4 a 6,30. Catedral 1452. Teléfono 3760.

Dr. ALBERTO RAHAUSEN
Cirugía general. Compañía 2928. Teléfono 192. Estación. De 2 a 4.

Dr. JOEL RODRIGUEZ F.
Estudios Europa. Medicina interna. Estómago, intestino. Rayos X. 1 a 4. Amunátegui 559. Teléfono 28-1.

Dra. FRESIA ROSAS DE BEHM
Señoras y niños, Ahumada 47, de 2 a 5.

SANATORIO
Clínica particular doctor Riveros. Medicina, operaciones, partos. Matta 586.

Dr. SANTANDER
Estudios Europa. Medicina interna. Estómago, intestinos, Rayos X. Alameda 938, 3 a 5.

Dr. CESAR RODRIGUEZ LEON
Medicina interna. Enfermedades de niños. Catedral 2607. 1 a 2 y Bascuñán Guerrero 1013. 4 a 5.

Instituto M. T. Sanitas
AGUSTINAS 1955
RADIO-TERAPIA RAYOS X.— LUZ ULTRA-VIOLETA. APLICACIONES ELECTRICAS. AUTOVACUNAS

Dr. SCROGGIE
Especialidad enfermedades de niños. Jefe de la Clínica de Niños, Universidad de Chile. Consultas de 2 a 4 de la tarde. Rosas 1157. Teléfono 4583.

PROFESOR Dr. SOTO PARADA
Laboratorio Clínico. Moneda 1035.

Dr. CRISTOBAL SAENZ
Estudios Europa. Afecciones médico-quirúrgicas abdómen, estómago, sífilis. Rayos X. De 1 a 3.20. Agustinas 1889. teléfono 3098.

Dr. HELLMUTH SIEVERS W.
Médico cirujano. Domicilio: Molina 628. Morandé 742. De 2 a 3.30.

Dr. CARLOS SEAMAN
Médico cirujano. Consultas 1.30 a 4. Trasladóse Delicias 225.

WALDEMAR SOMMER F.
Vías urinarias, sífilis. Consultas 4 a 6. Teléfono inglés 4774. Santo Domingo 758.

Dr. OTTO SCHWARZENBERG
Enfermedades niños, 2 a 3. Santo Domingo 1523. Teléfono 1033.

Dr. STOLTING
Oculista. Médico recibido Alemania, Chile. Moneda 627. de 3 a 6.

Dr. S. TANNENBAUM B.
Medicina interna y niños. Consultas; 1-3. Compañía 1509. Teléfono 1414.

Dr. TORRES TORRES
Jefe Clínica prof. Korner, señoras y cirugía, 2 a 6. Delicias 261.

Dr. VILLAGRA
Estudios en Europa. Unicamente pulmón. Rayos X. Pneumotorax. Helioterapia. Dieciocho 437 A. De 2 a 5.

VILLA RECCO, APOQUINDO. — Tratamiento nuevo en Chile. Asistencia médica permanente. Diabetes, Gota, Reumatismo, Obesidad. Enfermedades del hígado y de los riñones. Estreñimiento. Resultados rápidos. Doctor Francisco Tassa. Estudios en Europa.—Casilla 3530. Teléfono 2. Las Condes.

Dr. J. M. VERGARA KELLER
Partos, ginecología. Estudios especiales Europa. Agustinas 828; 2-4. Teléfono 2855.

Dr. G. E. VIDAL S.
Delicias 2552. Teléfono 245. Estación. 2—4.

Dr. VEGA MACHER
Exclusividad pulmón. Lunes y Miércoles. De 2 a 3 1|2. Nataniel 109.

Dr. JORGE VIVES BRAVO
Enfermedades niños. Delicias 335. Teléfono 2895.

Dr. JAIME VIDAL OLTRA
Pulmón, corazón, estómago. Laboratorio: 2-4. Miraflores 590, esquina Santo Domingo. Teléfono 2006.

Prof Dr. VARGAS SALCEDO
Regresó Europa Cirugía. Compañía 2499. Teléfono 1060.

Dr. VICUÑA HERBOSO
Ayudante Clínica Prof. Prado Tagle. Hospital San Vicente. Medicina interna, enfermedades corazón. Martes, Jueves Sábado, 2,30 a 4.30. Almirante Barroso 270. Teléf. 1053.

Dr. YAÑEZ G.
Estudios Europa. Piel, sífilis, venéreas. Trasladóse Delicias 865. De 2 a 5. Casilla 613.

Dr. WAUGH
914 Estusios Europa, internas.
606 venéreas, sífilis, Wasserman. Compañía 1858, 2 a 4.30.

Dr. WIREN
Oídos, nariz, garganta. Compañía N.o 1606. De 2 a 5.

Dr. WEINSTEIN
Estudios Europa. Enfermedades de la piel, sífilis y venéreas. Radioterapia y luz ultra-violeta.— Agstinas 1357. De 2 a 5.

DENTISTAS

GUILLERMO AHUMADA
Dentista
Claras 330. Plazuela de la Merced. Teléfono 4318. —Casilla 3206.

Dr. CERDA LOPEZ
Ahumada 11. Teléf. 4221. Especialmente Puentes. Coronas. Extracciones. Somnoformo.

Dr. CLODOMIRO CONTRERAS
San Antonio 451. Teléfono 3692. Horas de consultas: 10 a 11 y de 3 a 6.

Dr. ERGAS
Dentista
Agustinas 829.

Dr. GALLARDO GONZALEZ
Estudios en Filadelfia. Consultas: diurnas y nocturnas. Echaurren 26.

ALBERTO GONZALEZ
Estudios Filadelfia. Extracciones difíciles indoloras, 9 - 11 1|2 y 3-7. Moneda 1061.

OSCAR KLENNER DECHER
Dentista, ayudante de la Clínica Quirúrgica de la Escuela Dental. San Martín 456.

WENCESLAO MUÑOZ L.
Dentista: Tratamientos rápidos. Extracciones sin dolor. San Diego 448.

ALFREDO MUÑOZ LOBOS
Extracciones sin dolor. Somnoformo. Puentes, placas, tratamientos rápidos. Compañía 1852.

SALAZAR ROIJERS
Dentista, (Estudios Europa). Trabajos ... horas. Alameda 2740. Teléfono 412, Estación.

Dr. DANIEL SIGNORELLI
Cirujano dentista Independencia 510.

C. VALENCIA COURBIS
Operaciones indoloras. Coronas. puentes y dentaduras. Teatinos 50.

Dr. ENRIQUE SANSOT
Ahumada 11. Teléfono 4221. Horas: 9 a 12 y 2 a

CLINICA VA[illegible]RICA
Luis Barrios Méndez
Rafael Valenzuela
... R. Rojas
Dentistas especialistas ... mo, correcciones de ... coronas, ... atendido ... médicos ...
Teléfono 1642.

ARQUITECTOS

F. TARDY TA...
Construcciones, ... reparaciones ...

OFICINA DE CON...
Dirección o con...
LEOPOLDO NAVARR...
Morandé 67. Teléfono ... lla 380.

CONTADORES

TEXTOS DE CONTA...
por Mena Velásquez, ... til, Estado, Comercial ... etc. Merced 882. Indi...

MATRONAS

HERMINIA ...
Recibe pensionistas. Partos ... ciones, Inyecciones. ...

PASCUALA RIQUELME
Pensionistas. Inyecciones ... nes. Avenida Matta ...

MATRONA BRA...
Pensionistas. Atiende ... Inyecciones. Mujica ... Vicuña Mackenna.

Dra. MERCEDES DAR...
Regresó extranjero, ... timos adelantos, partos ... atendera distinguida ... pensionado particular. ... Huérfanos 2744.

H. IZQUIERDO DE ...
García Reyes 869. ... Partos. Ginecología.

AMELIA MATU...
Consultas gratis. Partos ... Pensionistas. Maule 10...

MATERNIDAD PARTI...
Partos, curaciones. ... provincias. San Diego ...

MATRONA. CLINICA ...
Consultas gratuitas. ...

SARA OSORIO DE GON...
Matron Partos y cur... sas 2254.

Mme. E. PRAGNE...
... ona francesa. San ... 364.

MATRONA
Recíbense pensionistas. ... de $ 40. Castro 640.

MATERNIDAD ARTU...
Flor Villaseca, recibe ... de provincias. Meses, días ... Curaciones. San Diego ...

CLINICA PRIVADA ... TRICIA
Señora Reyes, matrona ... ta. Establecimiento moderno ... dido por cirujanos especialistas ... fermas todas partes país ... precios módicos. Esmeralda ...

PENSIONADO PARTICU...
Mercedes Rojas. San Diego ... cibe enfermas. Curaciones ... tas toda hora.

ANA G. VARGAS ...
Partos, Recibo pensionistas ... Americana 627. Teléfono ...

CARMELA ROMA...
Maternidad particular. Recibe ... mas pensionistas. Maestranza ...

CARMELA TORO ...
Partos, Asistencia toda hora ... enfermas. Matucana 640.

INSTITUTO Dra. ...
Partos, $ 50. Recibe enfermas ... vincias, días, meses ... nente. San Diego 57.

M. URIBE
Partos. Asistencia toda hora ... cibe enfermas. Carmen 1...

VARIOS

CLINICA ALAMEDA ...
Tratamiento sífilis, gonorrea ... sus complicaciones, ... curaciones rápidas, método ... nos. 10-12 y 2-7; noche ... pitalización enfermos, ...

POMPAS FUNEBRES
EMPRESA ZENTENO
ESTADO 17 — DELICIAS 2584
TEL. 4275 — TEL. 624
ATIENDE DIA Y NOCHE

DEFUNCION

Ha dejado de existir el señor don

Alejandro Layseca Ruiz Tagle

Sus restos serán sepultados privadamente, mañana Domingo, a las 10 A. M.

LA FAMILIA.

DEFUNCION

Ha dejado de existir nuestra querida esposa y madre, señora

Amanda Ortiz de Silva

Rogamos a los que fueron sus amigos y a los nuestros, se sirvan acompañar sus restos al Cementerio Católico, mañana Domingo 22 del presente, a las 10 A. M.

El cortejo partirá desde su casa habitación, Bilbao 55.

SU ESPOSO Y FAMILIA

LUTOS

El mejor surtido en plaza lo encontrará usted en el

MANTO ELEGANTE
Pasaje Matte 28

Especialidad en echarpes, sombreros y tocas de crep Georgette, enaguas, faldas y blusas en seda y lana.

DEFUNCION

Ha dejado de existir mi querida esposa señora

Josefina Ricfrío de del Campo

Sus restos serán sepultados privadamente en el Cementerio General.

LA FAMILIA.

EXPRESION DE GRACIAS

Damos nuestros más sinceros agradecimientos a las personas que se dignaron acompañar los restos de nuestra querida inolvidable esposa y madre

Blanca Saavedra de Venegas

LA FAMILIA.

DEFUNCION

Habiendo fallecido mi inolvidable esposa, hija y hermana señora

Ester Pizarro Olivares de Mass

Rogamos a nuestros amigos se sirvan acompañar sus restos al Cementerio General, hoy 21. El cortejo partirá a las 4 P. M., de Santa Rosa 911.

Gmo. Mass Montenegro, Ana Alvarez de Pizarro, Miguel, Arturo y Rodolfo Pizarro A.

DEFUNCION

Ha fallecido nuestro querido deudo

José Agustín Gajardo

Sus restos fueron sepultados privadamente el 19 del presente.

LA FAMILIA.

AGRADECIMIENTOS

Damos las más expresivas gracias a todos los amigos que se dignaron acompañar los restos mortales de nuestra querida hija y hermana, señorita

Clara Fuenzalida Arcos

OLEGARIO FUENZALIDA E HIJAS

DEFUNCION

Ha fallecido ayer a las 8 horas nuestro querido deudo

Alberto Castro Romo

Rogamos a sus relaciones y a las nuestras, acompañarnos hoy a sus funerales que se efectuarán a las 9 1|2 A. M., desde la capilla ardiente del Hospital San José.

LA FAMILIA.

DEFUNCION

Habiendo dejado de existir ayer, a las 7 A. M. nuestro querido esposo y cuñado, señor

Vicente 2.o Gutiérrez Salinas

Rogamos a los que fueron sus amigos y a los nuestros se sirvan acompañar sus restos a su última morada.

El cortejo partirá de su casa habitación, Andes 3307, hoy Sábado, a las 5 P. M.

PILAR A. DE GUTIERREZ Y FAMILIA

DEFUNCION
Sociedad Empleados de Farmacia de Chile

Habiendo dejado de existir nuestro estimad consocio señor

Vicente 2.o Gutiérrez

Rogamos a nuestros consocios se sirvan acompañar sus restos al Cementerio General hoy Sábado 21, a las 5 P. M. El cortejo partirá de su casa habitación, Andes 3307.

LA COMISION DE SANIDAD.

SEA UD. ECONOMICO
COMPRE SUS MEDIAS DIRECTAMENTE en la FABRICA
Sto. DOMINGO 1031

FERROCARRILES DEL ESTADO

REMATE DE ACERO VIEJO

El 2 de Diciembre próximo, a las 3 P. M., se rematará en subasta pública, ante el jefe del Departamento de Materiales, en su oficina, Estación Alameda, 10,000 toneladas de aceros excluídos del servicio, provenientes de equipo y de la vía, existentes en la Red Central Norte y en la 2.a, 3.a y 4.a zonas de la Red Central Sur.

Bases y condiciones pueden consultarse en el Departamento de Materiales y en las Administraciones nombradas (Coquimbo, Santiago, Concepción y Valdivia).

Santiago, 20 de Noviembre de 1925.

Dirección General de Sanidad

Llámase a concurso por el término de diez días, a las personas que se creyeren con capacidad para optar el cargo de inspectores auxiliares del Servicio de Salubridad Pública, que se encuentran vacantes, en conformidad a lo dispuesto en el Código Sanitario.

Los datos y antecedentes pueden consultarse en la Secretaría de la Dirección General de Sanidad.

Santiago, 18 de Noviembre de 1925.

EL SECRETARIO DE LA DIRECCION GENERAL DE SANIDAD.

22—N.

Arriendase Casa en Romero 2531-A

TRES CUADRAS LICEO APLICACION, con tres dormitorios, comedor, galería, fuera servicio. CANON: 180 PESOS.
ALMACEN GRANDE, con luz eléctrica y gas, arriéndase en Agustinas 1929. TRATAR: AGUSTINAS 1925.

MEDIAS - MEDIAS - MEDIAS

GRAN REALIZACION

MEDIAS de seda, sin falla, garantida, en colores, el par **$ 3.90**

MEDIAS de seda rica clase, en preciosos colores de moda, el par **$ 5.50**

MEDIAS toda de seda, calidad superior, en colores de moda, el par **$ 8.90**

MEDIAS toda de seda, de fama mundial, marca "Diablito", el par **$ 9.95**

MEDIAS de algodón, buena calidad, en colores de moda, el par **$ 2.90**

MEDIAS de hilo de Escocia, en colores de moda, el par **$ 5.75**

MEDIAS velo de hilo, en colores de moda, el par **$ 5.90**

MEDIAS de hilo de Escocia, clase extra, en colores de moda, el par **$ 6.30**

MEDIAS de [illegible], con flecha calada, clase muy fina, en colores de moda, el par **$ 6.90**

MEDIAS velo de hilo, tan fina como la [illegible], en preciosos colores de moda, el par **$ 6.90**

"EL PARAISO" (Casa Española)
VEINTIUNO DE MAYO 551 - 553

Propuestas Públicas

Dirección General del Trabajo

De acuerdo con el señor Ministro de Previsión Social pídense propuestas públicas para dotar de local a la Dirección General del Trabajo en el radio comprendido entre los siguientes límites: Av. Matta, Av. Vicuña Mackenna, Río Mapocho, Matucana, Exposición y Blanco Encalada.

Se preferirá el local que pueda ser entregado más rápidamente, que tenga por lo menos 18 piezas para servicios propios de la Oficina, instalaciones higiénicas en buenas condiciones, que tenga fácil acceso por vías tranviarias y que esté ubicado en bajos y altos.

Las propuestas se abrirán el Lunes 30 de Noviembre a las 10 A. M. en la sala del Sub-Director General del Trabajo (Ministerio de Previsión Social, 3.er Pabellón, frente a la Estación Mapocho, al otro lado del río).

La Dirección General se reserva el derecho de rechazar todas las propuestas.

EL DIRECTOR GENERAL.

A nuestras Damas

LLEGO LA TEMPORADA DE VERANO EXIGIENDO NUEVOS COLORES. VISITE USTED LA

TINTORERIA AU-CHIC

AHUMADA 7 — DELICIAS 115 — COMPAÑIA 2782

y solicite los nuevos muestrarios de la estación. Es la única casa en Chile que puede cambiar a su traje infinidad de colores, sin alterar el tejido

Lavandería Química

DESAFIAMOS TODA COMPETENCIA EN CALIDAD Y EN PRECIOS

En Valparaíso y Viña
LE GRAND CHIC

LA NACION

Santiago, Noviembre 21 de 1925

LA LENTA PREPARACION DEL PLEBISCITO

Un hecho, un estado de opinión interesante de anotar, es la actitud observada por el público chileno en presencia de las actuaciones que se desarrollan alrededor de la ejecución del Laudo Arbitral de Tacna y Arica. Hay en esa actitud un remarcable deseo de tranquilidad, de contemporización y continencia.

La opinión se ha mantenido tranquila, pero atenta a los acontecimientos. Y si ha sabido permanecer libre de impaciencias y nerviosidades, ha sido en la inteligencia de que la gestión del Norte ha debido y habrá de desarrollarse con regular sujeción a las prescripciones del Laudo y de acuerdo con la inspiración de paz, armonía y justicia con que fué dictado.

No se nos oculta que la Comisión Plebiscitaria puede legítima y necesariamente sentir que es su deber ser meticulosa y prolija en la preparación del plebiscito, a fin de que el resultado del acto electoral sea efectivamente la genuina expresión de la voluntad de los pobladores del territorio disputado, y se realice exento de presiones, violencias y fraudes. Pero este explicable y aún plausible espíritu de corrección está produciendo en el hecho un exagerado retardo en la labor fundamental de organización del plebiscito y, con frecuencia, acrecentando los obstáculos que se trata de remover.

Es indudable que muchas de las dudas y materias discutibles que se presentan son dignas de consideración cuidadosa y de acabado estudio. Pero no creemos que este trabajo excluya la posibilidad de efectuar al mismo tiempo la obra fundamental. Se puede, nos parece, esclarecer dudas o conciliar discrepancias de detalle, e ir paralelamente preparando la ley electoral, abrir las inscripciones, señalar una fecha para la iniciación del acto electoral, alcanzar, en una palabra, resoluciones concretas que permitan a la opinión pública adquirir la certidumbre tranquilizadora de que se va por el camino justo y claro indicado por el Laudo.

El ideal de "realizar un plebiscito libre y correcto" está presente en todas las actuaciones y en todas las declaraciones de la Comisión. Nada hay que objetar a eso y la opinión pública chilena sustenta la misma opinión, cierta de que un pronunciamiento popular alcanzado en esa forma no será sino la confirmación de los derechos de Chile y la justicia de su causa. Un plebiscito en esa forma fuimos a pedir a Washington y en tales condiciones fué acordado por el Arbitro. Sobre este punto no puede haber dudas de ningún género, pero desgraciadamente no se observa alrededor de los acontecimientos de Arica la misma claridad. Bajo la divisa de allanar obstáculos, en el hecho se han suscitado dificultades nuevas. Se está creando así un principio de tensión sumamente desagradable. Y la opinión teme que el acto democrático que nuestro país desearía ver prestigiado por una atmósfera de seriedad digna de los generosos sentimientos de concordia americana que inspiraron la gestión de arreglo iniciada en 1921, resulte desmerecido por las incidencias excesivamente permitidas durante su preparación.

Por eso estimamos de nuestro deber dejar constancia de la inquietud con que la opinión chilena comienza a observar el carácter que ha tomado, en los pasados tres meses, el curso de las negociaciones de Arica. Chile ha acudido allí a cumplir el Laudo, y ha probado estar llano a ofrecer y conceder todas las facilidades compatibles con su derecho y su calidad de soberano. En cambio desea ver acción más efectiva en relación con la finalidad fundamental que se busca, y que no es otra que la de realizar el plebiscito tan prontamente como sea posible una vez allanadas las dificultades de verdadera consistencia y entidad.

LA LEGISLACION SOBRE APUESTAS MUTUAS

Se ha legislado en Chile, como en todos los países donde existe el gusto por las carreras hípicas y el juego de apuestas que ellas traen aparejado, en el sentido de mantener esas actividades estrictamente limitadas en las esferas del deporte. La tolerancia legal de las apuestas mutuas está condicionada inexcusablemente por la exclusión absoluta de todo lucro comercial basado en las entradas del juego.

Desde 1912, fecha en que se dictó la ley referente a esta materia, las instituciones hípicas del país han actuado invariablemente de acuerdo con el espíritu de la ley. Su objetivo ha sido y es el deporte, la emulación hípica, con el resultado natural de las competencias de este género, el fomento de la raza caballar. El producto de las entradas, deducidos los descuentos que la ley destina a fines de beneficencia, ha permanecido circunscrito a las actividades propias de los hipódromos. Pero existía en la legislación un vacío representado por la falta de destinación legal de los bienes y las utilidades acumuladas de una institución hípica, en el caso de que se acordara su liquidación.

Ultimamente esta deficiencia fué subsanada, por medio de una disposición incluída en la le de creación de la Caja de Retir de Empleados Públicos y Peri distas, y que dispone que en caso de liquidarse una institu ción de esa clase, el excedent de sus utilidades acumuladas s bre el valor de las acciones s distribuirá entre sus actuales b neficiarios: la Beneficencia, l Caja de Periodistas y la Remonta del Ejército. Con esta disposición se cierra la posibilidad contraria al espíritu de la ley que autoriza las apuestas mutuas en las carreras, de que en alguna institución hípica se despierte el interés de realizar una liquidación que significaría para los accionistas obtener ganancias comerciales; y se provee también a evitar que bajo la atracción del mismo incentivo, se funden hipódromos con propósitos de lucro.

La intención de los legisladores de 1912 queda así completada con una precaución que salva ampliamente la omisión en que ellos incurrieron, posiblemente fundados en que las instituciones hípicas existentes en aquella fecha como la mayoría de las de hoy, eran entidades sociales cuyo alto espíritu deportivo alejaba toda aprensión de que pudieran dar un carácter comercial a sus designios.

Esta situación, abonada por razones de conveniencia pública sobre las cuales no es necesario insistir debe tener en nuestra legislación los caracteres de lo definitivo. Y parecería redundante establecerlo una vez más ante la opinión y el juicio de los hombres de Gobierno, si no tuviéramos noticia de que se ejercen influencias con el objeto de modificarla, a fin de permitir implícitamente la liquidación de un hipódromo con la consiguiente distribución de sus utilidades acumuladas entre los accionistas.

No se nos ocurre qué razones, fuera de la del inmediato y directo interés personal de los accionistas, podrían alegarse en favor de la derogación de la disposición referida. Por eso nos asiste la seguridad de que nuestros hombres de Gobierno sabrán mantener inaccesible el estado de cosas existente, inaccesible a toda tentativa de alterarlo, con desmedro del espíritu de la ley.

EDGARDO GARRIDO MERINO

Se encuentra en Santiago en viaje de recreo y descanso el conocido escritor, señor Edgardo Garrido Merino, que durante más de diez años ha permanecido en Buenos Aires haciendo notar su nombre en cuanta publicación de valer tiene la gran capital del Plata.

El señor Garrido Merino abandonó este país cuando su firma comenzaba a adquirir notoriedad y resonancia mediante una colaboración nutrida y original, y regresa a su patria con un nombre literario ya formado y consagrado por el público y la crítica de los países de Europa y del Atlántico. En España el señor Garrido Merino, como Cónsul de Chile, destacó su personalidad con una activa y diligente colaboración de propaganda chilena, dando a conocer no sólo los productos y riquezas de nuestro territorio, sino también cuanto valor espiritual e intelectual anota el índice de nuestras actividades culturales.

Luego en Buenos Aires el señor Garrido Merino se consagró de lleno a la literatura de imaginación y las revistas más importantes, como "Caras y Caretas", "Plus Ultra", "El Suplemento" y "El Hogar", lo han contado entre sus colaboradores más activos y meritorios. El cuento de Garrido Merino, de un corte novísimo y singular, de gran interés imaginativo, ha encontrado en los países del Atlántico la más entusiasta y universal acogida, y puede decirse que hoy por hoy es este escritor chileno el que mantiene y sustenta en las revistas argentinas la tradición del cuento y de la novela corta de aventuras, al estilo norteamericano, en que la psicología y el calor narrativo se mezclan en la más interesante combinación de color y de vivacidad humana.

Vuelve el señor Garrido Merino a su patria transformado en un escritor de nota, con un nombre difundido ya en todos los países del habla castellana, y naturalmente se le recibe aquí como al hombre esforzado que ha sabido luchar y vencer en medio de las más arduas y enconadas competencias del talento.

Nuestro saludo es por lo tanto de bienvenida y de felicitación.

TRASPASO INMEDIATO

En Valparaíso, casita moderna, Caja Nacional de Ahorros.
Ordenes:
CASILLA 3609.— SANTIAGO

Con sólo $ 9,500

Puede tener una ganancia limpia diaria de 40 pesos, comprando una magnífica
Góndola "FORD"
en la única casa que las vende a este precio, bien construídas
EJERCITO 724

30—N.

QUINTA EN
PEÑAFLOR

de 7,000 metros, con abundante fruta y flores.
MAGNIFICO CHALET
bien amoblado con todo confort y servicios. Bodega, caballeriza, gallinero, baño en el estero, etc.
VENDESE EN $ 52,000
Para verla y tratar:
HOTEL TRAPICHE

de un mármol de Rodin con el criterio sensual con que podría hablarse de una mujer desnuda.

Nadie podrá convencer a nadie de que es seria una clase sobre literatura en que, para leer los ver-

ñor Basch. Por eso dice que sólo quedan en París dos o tres cubistas y que los maestros del cubismo "pintan hoy como todo el mundo."

En arte no hay todo el mundo.

se dejó oír

risa burlesca, ella partió espontáneamente de una parte del público que tal vez veía por primera vez reproducciones fotográficas de cuadros de Picasso, y consideraba natural reírse suramericanamente...

CAJA NACIONAL DE EMPLEADOS PUBLICOS Y Y PERIODISTAS

Todos los empleados que tengan nombramientos del Presidente de la República O DE OTRA AUTORIDAD COMPETENTE y se paguen con las entradas de los servicios en que desempeñan sus funciones o con fondos del Estado, aunque no se consulten en la Ley de Presupuestos, están sometidos al decreto-ley que creó la Caja Nacional de Empleados Públicos y Periodistas. Deben por consiguiente, los Tesoreros Fiscales, hacer el descuento correspondiente a sus sueldos. (Art. 2.o reformado).

MUEBLES

de todos estilos a precios bajísimos vende

La Universal

CATEDRAL 1131
FRENTE AL CONGRESO

Dámos facilidades en el pago. Entrega inmediata.

SEMILLAS

importadas de Francia, Alemania, Holanda, de hortalizas y flores. Ray Grass, Lawn Grass. Trébol enano, Alfalfas, Maíz Eureka, Alimentos para aves, Pipirigallo para abejas, etc., vende: **MORANDE 717.**

Reproducción prohibida para los artículos de redacción. (Ley de Propiedad Intelectual).

La intranquilidad de las guaguas

Cuando principian a salir los primeros dientes es cuando las guaguas sufren más que nunca, debido a que las encías se hinchan y pican, al mismo tiempo tienen la boca caliente, están inquietas y odiosas, principalmente en las noches. Un jarabe completamente inofensivo, cuyo poder tranquilizador es reconocido por eminentes médicos del país, es Calmatol 18 (a base de yerbas nacionales). Las criaturas que toman este jarabe pasan noches apacibles y tranquilas.

Autorizadas opiniones médicas:

Certifico que en el Policlínico de Niños del Hospital del Salvador, he usado con espléndidos resultados el Calmatol 18, jarabe calmante para niños, y me hago un deber en recomendarlo.

(Fdo).— Dr. A. I. F.

Santiago

Certifico que entre los múltiples productos farmacéuticos de la marca 18, he tenido la ocasión de comprobar la excelencia y resultados satisfactorios, que me han dado en todas las veces que he prescrito a mis clientes el Nervotón 18, el Agarlaxona 18 y el jarabe calmante para niños Calmatol 18.

Estos específicos ya los conozco desde estudiante en la culta y sabia Universidad de Santiago de Chile, donde a mis grandes maestros siempre oía recomendar los productos de la marca 18.

LAS ENFERMEDADES DE TRASCENDENCIA SOCIAL

El desarrollo alarmante de las enfermedades de trascendencia social, cuyas manifestaciones secundarias son bastante conocidas para hacer referencias a ellas, llama grandemente la atención pública. Una preparación que ha obtenido un gran éxito en el tratamiento de estas enfermedades es el DEPUROL 18 (Jarabe a base de yoduro de potasio y mercurio), según lo certifican distinguidos facultativos:

El facultativo que suscribe ha formulado muy a menudo el Depurol 18, con excelentes resultados terapéuticos, motivo por el cual se hace un deber en recomendarlo.

(Fdo).—Dr. V. C. G.
Santiago.

He usado en varias ocasiones el Depurol 18, y me hago un deber en recomendarlo por el buen resultado que he obtenido.

(Fdo).—Dr. L. A. A.
Santiago.

Certifico haber usado el Depurol 18, en las afecciones luéticas terciarias, con espléndidos resultados.

(Fdo).—Dr. C. D. A.
Santiago.

Certifico que en los casos de enfermedades hereditarias de la sangre en que los niños han rehusado otra vía de administración del medicamento, el preparado. Depurol 18 ha sido tomado con sumo agrado y producido su efecto cuando habían fallado otros productos.

(Fdo.)—Dr. C. U.
Santiago.

Todo ciudadano con derecho a voto
NECESITA TENER EN SU PODER EL

Prontuario Electoral

de los abogados señores Ramón Arriagada Valenzuela
y Pelegrín A. Meza Loyola

Es este el único prontuario completo y digno de confianza, por ser hecho por abogados. Se divide en 4 partes:

PRIMERA PARTE:
Explicaciones sobre ciertas materias importantes o nuevas. (Gráficos de votos, forma de votar, etc.)

SEGUNDA PARTE:
Formularios de presentación, exclusión, instalación, constancias, escrutinios, etc., etc.

TERCERA PARTE:
Formularios de escritos judiciales de nulidades, reclamos, rectificaciones, etc., todos con notas explicativas.

CUARTA PARTE:
Sistema de sufragio en vigencia con gráficos y cuadros para explicar más claramente la ley.
Este prontuario, NO ES SOLO para vocales, apoderados, etc; es para todos los ciudadanos que quieran conocer el gran acto cívico de mañana:

Precio: $ 2. Por mayor: a $ 150 el ciento

LEY DE ELECCIONES

Tenemos la última ley con todas sus reformas, aún la del 18 del presente, que reforma el artículo 17.

Precio: $ 1.50. Por mayor: a $ 100 el ciento

LIBRERIA NASCIMENTO

AHUMADA 125, CASILLA 2298, TELEFONO 3759

GRANDES HACIENDAS
VENDO en la ZONA CENTRAL

En Santiago, 2,000 cu. 1,500 rgs. $ 3.500,000
En Los Andes, 1,200 cua. 530 rgs. $ 3.600,000
En Melipilla, 2.000 hc. 1,000 rgs. $ 2.000,000
En Rancagua 20,000 c. 600 rgs. $ 1.600,000
En S. Fernando, 10,000 c. 400 r. $ 2.000,000
En Teno, 10,600 cuad. 600 regs. $ 1.400,000
En Curicó 30,000 cuad. 750 rgs. $ 2.000,000
En Molina, 1,500 cuad. bien rgs. $ 1.600,000
En Talca, 10,000 cua. 3,000 rgs. $ 4.000,000
En Constitución, 15,000 c. 200 r. $ 1.500,000
En Chillán, 1,100 cuads. regadas $ 2.000,000

GRANDES HACIENDAS EN EL SUR

ALEJANDRO GREENE CRUZAT
Abogado y Corredor de Comercio
SECCION FUNDOS
ALEJANDRO GREENE VALVERDE
TEATINOS 86 — CASILLA 3722

Alquileres

MONEDA.— Casa de altos, próxima a Riquelme.— Consta de cuatro dormitorios, toilettes, salón, comedor, escritorio y dependencias. **Canon: $ 600.**

AGUSTINAS.— Casa en bajos de esquina.— Consta de siete dormitorios, dos piezas de toilette, gran hall, salón, comedor, escritorio, patios y dependencias. **Canon: $ 1,500.**

Carlos Ossandón B.
BANDERA 168

Candidatura
ENRIQUE MATTA FIGUEROA

Defenderé la verdadera restauración de la República, hasta que sea una realidad el Gobierno del pueblo por el pueblo.

Defenderé en el Congreso la idealidad de los movimientos revolucionarios del 5 de Setiembre y el 23 de Enero, en cuanto signifiquen depuración administrativa y Gobierno para todos los chilenos.

Impulsaré toda obra de justicia social que armonice las relaciones del capital y evite la lucha de clases. En este terreno procuraré la estricta aplicación de las leyes sociales últimamente dictadas, por estimar que ellas tienen una profunda base de justicia.

Lucharé sin descanso por la instrucción pública, única mano que levanta y conduce a los pueblos por el camino de la paz a su razón de ser: El Progreso.

Exigiré una escrupulosa revisión de los gastos públicos, a fin de ajustarlos a las entradas efectivas de la Nación, sin echar nuevos tributos sobre las espaldas de los industriales y especialmente del pueblo.

Secretaría General
Teatinos 148

EL DISCURSO DEL PRESIDENTE COOLIDGE EN LA CAMARA DE COMERCIO

Importancia atribuída a sus declaraciones en las esferas políticas

(Correspondencia cablegráfica de la "United Press", especial para "La Nación")

WASHINGTON 20. — En los círculos políticos se concede una decisiva importancia a las declaraciones implícitas del Presidente Coolidge en su discurso pronunciado en la Cámara de Comercio de Nueva York, en el que advierte a Francia que ha llegado a los límites de lo que es permitido en el lenguaje diplomático.

En los mismos círculos se interpreta el discurso de Mr. Coolidge no tanto como una insinuación directa a la situación de Francia en Siria y Marruecos, sino que en sus declaraciones el Presidente en cierto modo expresa el desconcierto que se experimenta en Estados Unidos a causa de que este país hasta ahora no ha ratificado los acuerdos de Washington respecto del empleo en la guerra de los submarinos y los gases venenosos.

Se anticipa también que Francia, después de la ratificación de los pactos de Locarno, reducirá considerablemente su presupuesto militar.

Con respecto a los empréstitos municipales se ha señalado que hay un completo acuerdo con los puntos de vista del Gobierno alemán, siendo este resultado un efecto directo de la visita del Director del Reich Bank, Herr Schacht.

Se señala que las observaciones del Presidente sobre las inversiones del capital norteamericano en el extranjero son incompletas hasta ahora y esquivan referirse al problema de las tarifas aduaneras, no pudiendo deducirse de sus declaraciones cómo pagarán los países deudores: si con mercaderías o de otro modo, ya que es obvio que esta situación no puede continuar indefinidamente con la costumbre de conceder empréstitos. — (U. P.)

LOS GRANDES RAIDS DE AVIACION

El Almirante Moffett elogia a Casagrande

WASHINGTON, 20.— El Almirante Moffett del servicio naval aéreo de los Estados Unidos, hizo el elogio del aviador Casagrande por la tentativa de efectuar el raid Roma-Nueva York. Dijo que erra era prueba del coraje de la aviación italiana, ya que la empresa era muy arriesgada y agregó que deseaba para ella el éxito más completo.

Hillcoat regresa a Bueno Aires

BUENOS AIRES, 20.—El avia dor Hillcoat, que ha iniciado s viaje de regreso a esta capital, llegó a Santiago del Estero, creyéndose que llegará mañana a Sa Fernando.—(U. P.)

Declaró que este éxito era d gran importancia para el progres de la aviación.— (U. P.)

ALEMANIA

Los funerales de von Richthoffen

BERLIN, 20.— Los funerales del barón de Richthoffen fueron impresionantes. Algunos aeroplanos con crespones volaban sobre el cementerio, mientras se efectuaba la sepultación de los restos.

Asistieron a la ceremonia el Presidente Hindenburg, los Mariscales y generales del antiguo y del nuevo ejército.— (U. P.)

BERLIN, 20. — Los funerales del as de la guerra barón de Richothoffen asumieron los caracteres de una manifestación militaristas.

Las tropas de la Reichswehr hicieron tres descargas de saludo sobre la tumba.

El señor Gessler pronunció un discurso elogiando la valentía del aviador.

El canciller señor Luther interrumpió una conferencia política que celebraba con los leaders de los partidos y se apresuró a concurrir a los funerales. (U. P.)

BERLIN, 20.—Los funerales del as de la aviación barón Reichthofen fueron solemnísimos, asistiendo toda la rancia nobleza, la aristocracia militar y la madre de Reichthofen, acompañada de uno de sus hijos sobrevivientes, que encabezaba el cortejo fúnebre. Luego la madre depositó en la tumba de su hijo un ramo de crisantemos rosados.—(U. P.)

El Reichstag ha sido citado a sesiones

BERLIN, 20. — El Reichstag ha sido citado a sesión después de largo receso. Se proyecta iniciar pronto el debate sobre para participación de Alemania en los acuerdos de Locarno y sobre el ingreso a la Liga de las Naciones. — (U. P.)

Cómo deberá organizarse el nuevo Gabinete

BERLIN, 20.— El Canciller señor Luther, declaró que el nuevo Gabinete debía ser organizado sobre la base de respetar los acuerdos de Locarno.— (U. P.)

Von Seeckt habría tenido el propósito de renunciar

AL COMANDO DE LA REICHSWHER

BERLIN, 20. — Se sabe que el general Von Seeckt anunció que renunciaría la comandancia de la Reichswehr, en vista de que a su juicio los tratados de Locarno y las exigencias aliadas sobre el desarme son incompatibles con el honor del país. Se agrega que el Presidente Hindenburg logró disuadir a Von Seeckt de estos propósitos.

Se dice también que está pendiente la renuncia del Ministro de Justicia, Dr. Francket, oriundo de Rhenania, quien abandonaría su cartera como protesta por las medidas para suavizar la ocupación de Rhenania, medidas que consideran inadecuadas. — (U. P.)

Aumenta la presión de los nacionalistas contra los pactos de Locarno

BERLIN, 20.—Los nacionalistas aumenta la presión sobre Hindenburg para que éste retire su consentimiento a que se ratifiquen los pactos de Locarno.—

LOS SOCIALISTAS APOYAN LOS PACTOS DE LOCARNO

BERLIN, 20. —Los socialistas resolvieron aprobar la ratificación de los tratados de Locarno. El anuncio de que varios grupos de industriales alemanes publicarían un manifiesto en favor de los pactos de Locarno, inquietó a los círculos nacionalistas. Hasta ahora el apoyo de los círculos industriales constituía la base financiera del partido nacionalista. El prominente industrial, Féliz Deutsch, sucesor de Rathenau, en la dirección de las fábricas de maquinarias eléctricas, en una entrevista concedida exclusivamente al corresponsal de la "United Press", describió la tendencia nueva de la industria alemana diciendo que los grandes industriales alemanes entrevén una alborada de solución en la confusión reinante en Alemania y Europa mediante la formación de los Estados Unidos de Europa.

Agregó que estimaba la capacidad protectora del mundo en un cincuenta por ciento más que antes de la guerra y dijo que la intranquilidad general obedecía a la falta de seguridad y a la escaséz del capital que explicaban la falta de mercados de consumo. La única salvación de Alemania, dijo, consiste en la amalgamación de las industrias similares en un trust regional en cada país europeo para formar luego un trust intereuropeo que culminaría con la amalgamación final de los trust europeo-americanos—(U. P.)

Un escritor fascista ataca a von Hindenburg

POR SU INTENCION DE FIRMAR LOS PACTOS DE LOCARNO

BERLIN, 20.— Informan de Munich, que el escritor fascista Voelkischer, ataca rudamente al Presidente Hindenburg, por su propósito de firmar los pactos de Locarno y dice que "mejor sería renunciar a la Presidencia. Si el Presidente Hindenburg es hoy de parecer que hace bien en firmar los pactos de Locarno, quiere decirse que su presidencia es un peligro nacional.

Esperamos que von Hindenburg no firmará sino que se opondrá a la aprobación de los pactos". —

La torre más alta del mundo

PARA TELEGRAFIA INALAMBRICA

BERLIN, 20.— Acaba de concluirse la construcción de una torre para telegrafía inalámbrica, que mide 765 pies de altura y es por lo tanto la más alta del mundo, en Koenigs Wusterheusen. Dicha torre será destinada a la transmisión de noticias de negocios y de prensa.— (U. P.)

LA VIDA SE HACE MAS AGRADABLE
CUANDO SE POSEE UNO
DE LOS
"BUICK"
Importadores:
MORRISON & Co.
SANTIAGO

BALATA PARA FRENOS
DE SUPERIOR CALIDAD, OFRECE:
FUNDICION LIBERTAD.— SANTIAGO.— LIBERTAD 62

AYER SE REUNIO EL PARLAMENTO ALEMAN

¿Cuál será la suerte de los Pactos de Locarno?—Se cree que serán aprobados, a pesar de la oposición de los nacionalistas

BERLIN, 20.—Para hoy estaba convocado el Parlamento alemán último de los parlamentos europeos que reabre sus sesiones, para ocuparse de los asuntos de interés que penden de su consideración. Ocupaba la presidencia Loebe, que acaba de regresar de su jira a Estados Unidos. Están también presentes otros parlamentarios de los que han ido a Norte América, a la conferencia interparlamentaria y que en sus rostros parecen revelar cierta complacencia especial. A su regreso de allende los mares, los parlamentarios delegados se reunen en los pasillos de la Cámara, haciendo ostentación de su experiencia adquirida en Norte América.

Sin embargo, muy pocos han sido los asuntos tratados por el Reichstag en este su primer día de sesión. Con el más profundo desagrado y extrañeza de las galerías atestadas de público el Reichstag suspendió al punto sus sesiones hasta mañana con el objeto de dejar a sus miembros ponerse al tanto de los problemas que han de resolver.

El problema más importante de todos es el que el canciller Luther y el doctor Stresemann ha traído de Locarno, o sea, la aprobación de los pactos. Las opiniones respecto al resultado que ha de tener lo obrado por estos dos jefes políticos difieren considerablemente. Su ratificación, si es que llega a hacerse, ha de ir precedida seguramente por agudas controversias y choques entre los partidarios y los adversarios de los pactos. Ahora, si los pactos son o no aprobados por los nacionalistas es cosa que debe dudarse mucho.

Los nacionalistas ejercen una fuerte presión en la capital y denuncian con acritud numerosas concesiones que dicen han obligado a hacer a Alemania en Locarno, mientras que los diarios de provincia han emprendido una enérgica campaña contra el renunciamiento de Alsacia y Lorena.

Como quiera que para la aprobación de los pactos se necesita sólo una mayoría, no una cuasi unanimidad, los nacionalistas tratan, al parecer de esquivar la responsabilidad de la renunciación a Lorena y Alsacia, dejando su ratificación a los socialistas del pueblo. Todos estos están en favor del pacto, pero hasta la fecha no han rechazado la idea de sacar la castaña con la mano del gato, y en este caso el gato serían los nacionalistas. De cualquiera manera, se cree que cuando se llegue en el Reichstag a la votación sobre los pactos de Locarno, a principios de la semana próxima, los nacionalistas votarán en contra de los pactos, pero aún así es cosa segura la aprobación de éstos.

Entre los otros asuntos de que tendrá que ocuparse el Reichstag está el tratado ruso-alemán, que se espera suscitará poca oposición.—(U. P.)

PENSAR EN NEUMATICOS
ES PENSAR EN
DUNLOP
DUNLOP CORD
LA FAMA
de los neumáticos DUNLOP nunca ha sido más grande que ahora.
POR SU
INVARIABLE
Alta Calidad
Son preferidos por los automovilistas del mundo entero
USE
DUNLOP
Y QUEDARÁ SATISFECHO

LA SITUACION DE ITALIA DESPUES D CONSOLIDACION DE SU DEUDA

Los Estados Unidos le concedieron condicio vorables porque no desean dificultar la estabili de su moneda

(Correspondencia cablegráfica de la "United P especial para "La Nación")

WASHINGTON, 20.— Los dirigentes políticos está acuerdo en que la comunidad económica producida por el préstito a Italia y la solución de la deuda de este país un éxito de la mayor importancia para el fascismo, cial si se considera la natural pobreza del país que ha do momentos difíciles durante la consolidación de sus das y el grave peligro del estallido de una revolución ca, que es inseparable de cualquiera dictadura.

Las condiciones comparativamente suaves que le acordadas en el empréstito sólo se explican por el hecho que el Gobierno norteamericano ha tenido sentimientos rables hacia Italia en el interés de no dificultar en forma guna la estabilización de la moneda corriente italiana habría sucedido seguramente con condiciones más duras.

Los factores reaccionarios que sostienen al Presi Coolidge y su Gobierno, se sienten favorablemente incli a ser indulgentes con Mussolini, a quien consideran el mundial en contra el bolcheviquismo.

La ruptura de otras negociaciones ha afectado seria te el prestigio del Gobierno norteamericano porque el tamento de consolidación de las deudas, es una de las dras de toque de toda su política exterior.

Se esperan con fundamento que Italia y Bélgica al padrón de oro después de la solución del problema deudas, dejando a Francia en cierto modo aislada y a mo tiempo forzándola a que lo más pronto posible reabrir las negociaciones para aceptar los términos de dos Unidos en orden a asegurar la estabilización de ditos.— Jahn, Corresponsal de la "United Press".— (U.

ACTIVIDADES DEPORTIVAS MUNDI

Suspensión de un programa de carreras debido a la niebla

LONDRES. 20.—El día final del programa del Derby, en el cual figuraba la carrera por la Copa Derby, no se realizó a causa de la niebla.—(U. P.)

Spalla se lastimó las manos

ROMA, 20.—Comunican de Milán que el boxeador Spalla en los momentos en que se estaba entrenando se causó algunas heridas en las manos que lo incapacitan por lo menos por dos meses para combatir con Paolino Spring. —

Dos encuentros de b Madrid

MADRID, 20.— En de boxeo entre el Rod y el francés ambos de la categoría sado, resultó vencedor calificándose a simulación de combate.

El madrileño campeón de peso pluma pa, peleó contra vencedor Ruiz, bién descalificado por locado un golpe bajo sario.— (U. P.)

ESTADOS UNIDOS

OFICIALES AMERICANOS PARA ARICA

WASHINGTON, 20.— El Presidente Coolidge ha enviado 7 oficiales del ejército a Arica a petición del General Pershing. Dichos oficiales van a prestar su concurso en las diversas labores que demandará la realización del plebiscito de Tacna y Arica. — (U. P.)

LOS OFICIALES ENVIADOS A ARICA

WASHINGTON, 20.— Los oficiales del ejército norteamericano a quienes se ha dado orden de dirigirse a Arica son los siguientes: Francisco Parker, de caballería; teniente coronel Arthur W. Brown, juez abogado; coronel Frederick M. Brown, juez abogado; mayor Roberto Campbell, del estado mayor de caballería; Martín Shallenberger, de infantería; mayor Garey I. Crockett, de Infantería; teniente coronel Frank L. Pyle, retirado del servicio activo. (U. P.)

La Exposición de Michigan

LOS ANGELES, 20.—Se anuncia en forma definitiva que la Exposición de Michigán, Indiana, se llevará a cabo en el próximo mes de Setiembre de 1926.—(U. P.)

MEXICO

Huelga en las industrias textiles

MEXICO, 20.—La huelga general de los obreros de las industrias textiles comenzó esta mañana, paralizando como consecuencia las industrias mencionadas. Se espera que esta huelga por su carácter se extenderá a todo el país el Lunes, día en que se realizarán varias manifestaciones huelguistas.

En el distrito federal reina calma completa por ahora.—(U. P.)

ARGENTINA

5 personas perecen al querer penetrar clandestinamente al país

BUENOS AIRES, 20.—Comunican de Paso de los Libres que se ha descubierto que el Miércoles se embarcaron en Uruguayana, en chana, un hombre, dos mujeres y dos criaturas sin contar los dos chalaneros con la intención manifiesta de entrar a Argentina clandestinamente.

Debido a la marejada y al excesivo peso, la chalana se hundió, salvándose solamente los dos chalaneros.—(U. P.)

Se cree que el Lunes se reunirá el Congreso

BUENOS AIRES, 20.—Se afirma la creencia de que el Lunes se iniciarán las sesiones extraordinarias del Congreso, debido a que la mayoría de los legisladores se hallan en las provincias empeñados en las luchas políticas.—(U. P.)

El General Justo ofrece un almuerzo a Mr. Weeks

BUENOS AIRES, 20. — El Ministro de la Guerra argentino, general Justo, ofreció un almuerzo en el Jockey Club al ex-Ministro de la Guerra norteamericano, Mr. Weeks.

A esta manifestación social concurrió el Ministro de Marina y varios generales.—(U. P.)

Un ciclón causa es

EN UNA LOCALIDAD D PAMPA

BUENOS AIRES, 20.— de la localidad de Inge ggi, que se encuentra en l pa, que dicha localidad da por un violentísimo causó el derrumbe de m chos y paredes.

Un galpón en el cual braba una fiesta, se derrum cuya causa hubo vario muchos de los cuales a tran en estado grave.—

La sesión preparatoria Segundo Congreso A tino de Industria

BUENOS AIRES, 20.- gran sala de la Facultad cias Exactas se realizó preparatoria del Segundo so argentino de Industria

Mañana en el Teatro C efectuará la sesión inaugu (U. P.)

Accidente de avia

BUENOS AIRES, 20.- de la escuela de aviación val de Puerto Belgrano, do el alferez de navío llermo Gregores, acompa mecánico evolucionaba tura por causas que el avión se precipitó máquina se destrozó

A consecuencia de es te el piloto murió y el quedó gravemente (U. P.)

Villaespesa no pudo

EN EL FUNERAL CIVI MEMORIA DE INGEN

BUENOS AIRES, 20.- diarios relatan el inci rrido antenoche en el fu vico celebrado en memo genieros y organizado Unión Latino-America teatro San Martín. Al discursos, miles de pers naban la sala, hallándose sentado el mundo estu telectual y político. ejecutarse la marcha pezó su discurso Alfredo siguiéndole el Ministro co. Ambos fueron aplaudidos. Cuando que hablaría Villaespesa adelantaba ya a las centenares de voces gritar: "¡Abajo Leguía! mez! ¡Abajo las tiranías los poetas bufones!"

El desorden creció. pedía que se retirase obligándolo finalmente y retirarse.

Prosiguió desarrollando programa y hablando taban indicados anterior cluso un estudiante apellido Hinojosa, quien su destierro.

Entrevistado Villaespesa manifestó sumamente por el incidente y declaró hallaba el motivo para (U. P.)

Se Compra
óxido de fierro, co
talco y espejuelo
colpa
AVENIDA MATTA

LA RIOJANA
ESTADO 64
ESTADO
Alfombras, Linoleums, Tripes, Guardas, Gergones, de coco; Pisos cama, Tapices, Brocatos de seda y belinos, Yutos, Felpas lisas y labradas, Popelinas, mesa, Cretona doble ancho y un ancho; Lanzas de cortinas y novedades para señoras.
Todo a precios sin competencia.
BLANCO Hnos. y Cía.

INFORMACIONES CABLEGRAFICAS DEL EXTERIOR

DE NUESTROS CORRESPONSALES ESPECIALES VIA EASTERN Y A LL AMERICA CABLES INC. Y DE "THE UNITED PRESS". LOS ORIGINALES DE TODOS LOS CABLEGRAMAS QUE SE INSERTAN EN ESTA SECCION ESTAN A DISPOSICION DEL PUBLICO EN ESTA IMPRENTA

En la tarde de ayer falleció la Reina Madre Alejandra de Inglaterra

La ex-soberana expiró rodeada de los miembros de la familia real. — El Príncipe de Gales no alcanzó a presenciar los últimos momentos de su augusta abuela

La noticia causó consternación en todo el país, donde se suspendieron todas las ceremonias oficiales en señal de duelo.— —El fallecimiento de la Reina Alejandra enluta igualmente la Corte danesa

EL PRESIDENTE COOLIDGE ENVIO SU CONDOLENCIA AL REY JORGE

LONDRES, 20.— El cuerpo de la reina Alejandra será probablemente trasladado a Londres el Miércoles y descansará tal vez en la Abadía de Westminster antes de llevarlo a Windsor; los funerales se efectuarán en la capilla de San Jorge del castillo de Windsor donde están sepultados los últimos reyes o sea la misma capilla donde se casó el rey Eduardo en 1863 y donde fué enterrado. En la corte británica se ha declarado duelo oficial por tres meses.

Desde el momento de saberse la muerte de la ex-soberana se ha manifestado con toda sinceridad el dolor del pueblo. Mr. Mac Donald declaró: "Estuvo ella durante tanto tiempo tan íntimamente ligada a nuestra vida nacional que en todos los hogares ha de lamentarse su muerte por la bondad que siempre mostró para con todos".

Al anunciarse la muerte de la soberana se guardó un minuto de silencio en teatros y cinematógrafos y las campanas de la Catedral de San Pablo doblaron por petición expresa del Lord Mayor. Durante cuarenta minutos se suspendió todo programa de broadcasting por radio después de lo cual se trasmitió un himno de alabanzas y una marcha fúnebre. Los teatros se ven despoblados y los restaurants, cabarets y clubs nocturnos han suspendido también programas de música por radio dando en cambio para mañana Sábado un servicio especial fúnebre en honor de la ex-reina Alejandra.

En la Cámara de los Lores y en la de los Comunes se efectuará el Lunes un servicio religioso. (U. P.)

COPENHAGUE, 20.— La reina Alejandra era tía del rey, de manera que su muerte lleva el luto a toda la nación.

Al tenerse noticias de la muerte de la reina hubo muchas personas que abandonaron los teatros que comenzaban a esa hora a abrir sus puertas al público. (U. P.)

LONDRES, 20.— El príncipe de Gales escribió al Lord Mayor excusándose de asistir al banqueto que se preparaba, en vista del fallecimiento de su abuela la reina Alejandra. (U. P.)

LONDRES, 2. — La Municipalidad donó a los hospitales de caridad los miles de flores y las toneladas de comestibles destinados al banquete que se iba a ofrecer hoy al Príncipe de Gales y que fué suspendido a causa de la enfermedad de la Reina Alejandra. — (U P.).

LONDRES, 20.—Se encuentra listo un tren especial para llevar al Príncipe de Gales a Sandingham, en caso necesario.

Han sido llamados destacamentos especiales de policía para contener la muchedumbre que se estaciona frente al palacio de Malborough, residencia de la Reina Alejandra. — (U. P.).

LONDRES, 20. (Flash). — Ha fallecido la Reina Alejandra. — U. P.).

LONDRES, 20. — El Rey Jorge y la Reina María han permanecido al lado de la Reina Alejandra, desde las 11 de esta mañana. — (U. P.).

LONDRES, 20. — La Reina Alejandra falleció a las 5.25 de la tarde. — (U. P.).

SANDRINGHAM, 20. — La Reina Alejandra sigue perdiendo fuerzas, rápidamente. — (U. .P.).

SANDRINGHAM, 20. — Se espera que la Reina Alejandra será sepultada en el mausoleo real de Frongmore.

El ataud fué fabricado en sus propiedades de Sandringham. — U. P.).

WASHINGTON, 20.—El Presidente Coolidge envió por telégrafo sus condolencias por la muerte de la Reina Alejandra, al Rey Jorge, en estos términos:

"El fallecimiento de Su Majesta, la Reina Alejandra, vuestra madre, ha causado a Mrs. Coolidge y a mí la más profunda tristeza. Reciba Vuestra Majestad nuestras sinceras condolencias y la expresión de nuestra viva simpatía por su sensible desgracia." — (U. P.).

LONDRES, 20. — La Reina Alejandra es el primer miembro directo de la familia real que fallece después del Rey Eduardo.

El viaje del Príncipe de Gales se retardó. El Príncipe tuvo noticias del fallecimiento por intermedio del jefe de estación.

Todos los festejos relacionados con la familia real han sido cancelados inmediatamente.

En todo Londres la Reina Alejandra era universalmente querida. Miles de personas han cancelado sus viajes, concurrencia a los teatros, etc., con motivo del fallecimiento de la Reina. — (U. P.).

WASHINGTON, 20.—El Presidente Coolidge envió un cablegrama al Rey Jorge expresándole su sentimiento por la enfermedad de la Reina Alejandra y manifestándole la ferviente esperanza del pueblo de los Estados Unidos en su pronto restablecimiento. — (U. P.).

LONDRES, 20.—Mientras esta capital está de duelo con motivo del fallecimiento de la Reina Madre, Alejandra, en todo el país solamente una función oficial no ha sido suspendida: la que se había organizado para celebrar el nacimiento de una nueva paz europea en Locarno, celebración que adquirió la forma de un banquete ofrecido en el Savoy Hotel, en honor del Ministro de Relaciones Exteriores, Mr. Chamberlain, a su regreso de Suiza, bajo la presidencia de Mr. O'Connor.

En el momento oportuno Mr. O'Connor se puso de pie para decir que pedía a todos enviar al Rey Jorge las expresiones de vivo sentimiento en esta hora sombría, porque aunque él es el soberano del Imperio, nosotros en el momento actual sólo podemos considerarlo como un niño que sienta junto a su madre muy amada.

Después de guardar los comensales un minuto de silencio en honor de la ilustre extinta, todos bebieron continuando la comida sin mayores novedades.

A continuación habló Mr. Chamberlain, urgiendo a los circuntantes a reconocer que frente a los elementos personales de odio de Europa habían también grandes posibilidades de hacer una efectiva obra pacífica en los sentimientos amistosos de los hombres.—(U. P.)

LONDRES, 20.—A las 8 de la mañana se anunció oficialmente que el etsado de la Reina Alejandra era extremadamente grave. Pasó la noche tranquilamente, pero perdió fuerzas. — (U. P.)

LONDRES, 20.—Como expresión del sentimiento público por to que el estado de la Reina Alejandra han sido suspendidos en todo el país los programas de broadcasting de música para bailes.

Durante la noche no se publicaron boletines sobre el estado de salud de la Reina.—(U. P.)

LONDRES, 20.—A causa del estado de la Reina Alejandra fué cancelado oficialmente el banquete que se iba a ofrecer en el Palacio Consistorial en honor del Príncipe de Gales.

Las mesas estaban preparadas y los alimentos listos cuando la policía puso en conocimiento de los invitados que el banquete había sido suspendido.

Es probable que la manifestación quede aplazada por tiempo indefinido.—(U. P.)

LONDRES, 20.—El estado de la Reina Alejandra es de extrema gravedad y a cada momento se hace más crítico. No se espera que sobreviva muchas horas.—(International).

SANDRINGHAM, 20.—Un boletín médico oficial dice que la Reina Alejandra sufrió esta mañana un nuevo ataque al corazón.—(U. P.)

LONDRES, 20.— El duque y la duquesa de York y la Princesa real se han dirigido a Sandringham.—(U. P.)

LONDRES, 20. — La Reina Alejandra deceae rápidamente. —(U. P.)

SANDRIGHAM, 20.—Los médicos administraron oxígenos a la Reina Alejandra.—(U. P.)

LONDRES, 20.— El Príncipe de Gales se dirigió a Sandringham.—(U. P.)

SANDRINGHAM, 20.—El último boletín publicado sobre la muerte de la Reina Madre dice como sigue:

"La Reina Alejandra expiró tranquilamente. El Rey, la Reina y los miembros de la familia real estaban presentes.".—(U. P.)

ESPAÑA

Para atender necesidades de los mineros sin trabajo

OVIEDO, 20.— El Ayuntamiento ha destinado una importante cantidad para atender las necesidades de los mineros que se hallan sin trabajo en la localidad de Mieres.

El próximo Congreso Internacional de Navegación Aérea

MADRID, 20. — El comandante de la aviación española, señor Herrera, nos ha hecho las siguientes declaraciones en respuesta a una pregunta que le formulamos:

El próximo Congreso Internacional de Navegación Aérea se reunirá en Madrid el próximo otoño. Las discusiones respecto de una línea de dirigibles entre Buenos Aires y esta ciudad no se iniciarán todavía debido a la gravedad de los negocios de Marruecos, pero esto no significa que vayan a abandonarse por completo; se reanudarán tan pronto como sea posible.—(International).

Crisis en las construcciones

MADRID, 20.— La crisis del ramo de construcción se presenta agudísima en esta capital.

10 mil obreros albañiles se encuenran sin trabajo. A causa de esta crisis se ha constituído una comisión que solicitará que el Directorio Militar intervenga con el fin de solucionar el problema. (U. P.)

Aguinaldo para los soldados que pelean en Marruecos

MADRID, 20.— El Alcalde de esta capital ha abierto una suscrición para que con los fondos que se reunan enviar un aguinaldo a los soldados que se encuentran en Marruecos.

BOLIVIA

Homenaje a la memoria de Ingenieros

LA PAZ, 20. — El Ateneo de Juventud rendirá esta tarde un homenaje a la memoria de Ingenieros, asistiendo el Ministro argentino y los miembros de la Exposición argentina.

El "Diario" acoge la versión de que José Ingenieros nació en el Uruguay y pide pruebas en contrario. — (U. P.)

POLONIA

Skrzynski organizó el nuevo Gabinete

VARSOVIA, 20. — Skrzynski organizó el Gabinete, tomando a su cargo la cartera de Relaciones además de la jefatura del Gabinete. En el nuevo Ministerio figuran todos los partidos con excepción del comunista. El Ministro de Finanzas señor Modzlechowski, que estuvo últimamente en Inglaterra, anunció que tenía la intención de llevar a cabo todo el programa de reconstrucción.— (U. P.)

CHINA

La ciudad de Pao-Ting-Fu ha sido saqueada

TIENTSIN, 20. — La ciudad de Pao Ting Fu, fué saqueada después de una batalla entre las fuerzas de Fengtien y las de Kuomin-[illegible] de Fengtien y las de Kuominchun.

Las tropas de Fengtien evacuaban la ciudad, en conformidad a un convenio, cuando las fuerzas de Kuominchun entraron antes del plazo convenido, por lo cual sus contrarios hicieron fuego de ametralladoras.—(U. P.)

EGIPTO

Zaglul Bajá bajo la vigilancia del ejército

LONDRES, 20.— El corresponsal del "Daily Mail" en el Cairo, comunica que numerosas fuerzas militares se han estacionado alrededor de la casa del jefe nacionalista egipcio Zaglul Bajá, para no dejarlo juntarse con los que tratan de frustrar la sesión del Parlamento egipcio que está convocada para mañana Sábado. — U. P.)

IRLANDA

Atentado terrorista

DUBLIN 20. — A las siete de la mañana, una partida de individuos armados, colocó una bomba que hizo explosión y destruyó una sala de cinematógrafo, en donde se han estado exhibiendo una película británica de la guerra, titulada "Ypres".

Los edificios vecinos también sufrieron perjuicios.

Los autores del atentado huyeron en automóvil, favorecidos por la niebla. Dos agentes de policía que intentaban detenerlos, fueron heridos a bala. — (U. P.)

LA POLICIA ARGENTINA AUN NO DETIENE

A LOS AUTORES DEL ASALTO A LA ESTACION CABALLITO

Cree sí haber comprobado las fechas en que dichos malhechores llegaron a Buenos Aires

BUENOS AIRES, 20. — Con motivo del asalto llevado a cabo recientemente en la estación Caballito, tanto la Junta del ferrocarril subterráneo como la policía prosiguen activamente las investigaciones en busca de los autores del asalto, sin tener éxito, hasta ahora.

Para conseguir su objeto, han dirigido telegramas a todas partes y distribuído, fichas y antecedentes de los delincuentes, por si se hubieren ausentado ya del país.

Se cree muy probable que la investigación logre comprobar la fecha en que los malhechores se ausentaron de Chile y su llegada a Buenos Aires.

Los datos que se tienen hasta ahora, gracias a la colaboración de la Compañía Nacional de Transportes, son los siguientes:

Serrano García se vino en la combinación internacional número 63, como pasajero de segunda clase, el 10 de Agosto último; Pichardo Ramos y Cárcamo Caballero, en la combinación N.º 64, como pasajero de la mima clase, el 13 del mismo mes, y Labrada Pontón, el día 27, en la combinación N.º 68, igualmente con boleto de segunda clase.

Se cree que antes de llevar a cabo el asalto a la sucursal del Banco de Chile, en Santiago, los delicuentes, aprovechándose del hecho de no ser conocidos en el país, hicieron visar tranquilamentes sus pasaportes, que les han servido para introducirse sin dificultad en la República Argentina. — (Especial).

ITALIA

Un premio a De Pinedo

ROMA, 20.— El Gobierno ha conferido al aviador De Pinedo un premio especial de 200,000 liras y a su mecánico, Campanelli, un premio de [illegible]0,000 liras. Este último también ha sido ascendido, quedando en condiciones de rendir examen para ser promovido a oficial.— (U. P.)

Badoglio no quiere ser el sucesor de Mussolini

ROMA 20.— El general Badoglio, jefe de la milicia fascista, recibió al representante de la United Press. Al mostrarle éste un periódico de Londres que informaba que él sería designado sucesor del señor Mussolini en caso de que éste muriera, el general rió estrepitosamente y dijo: "Naturalmente que Ud. desmentirá eso en forma absoluta".—(U. P.)

Las obras de arte encontradas en Pompeya

ROMA, 20. — Las importantes obras de arte descubiertas últimamente en Pompeya, a las cuales aludió el señor Fedele en la sesión de ayer de la Cámara, incluyen una estatua de bronce de tamaño natural, del mayor valor artístico, encontrada sobre su pedestal original, aunque removida del sitio en que estuvo primeramente colocada, debido evidentemente a que fué trasladada precipitadamente de la casa a la cual pertenecía, poco antes de la destrucción de la ciudad.

Esta obra es la tercera que se desentierra últimamente; las otras dos son dos magníficas estatuas de Apolo. — (U. P.)

Almacenes Cooperativos
DE LAS
CAJAS DE AHORROS

ALMACENES COOPERATIVOS CHILE CODECA 1924 DE LAS CAJAS DE AHORRO

85 — ESTADO — 87

Seguimos dando a precios excepcionales las existencias de Amieux, Freres y Martoni, como también seguimos liquidando los saldos de queseras y azafates.

Aproveche
la Ocasión

Llegaron servicios de mesa lista azul, lacre y verde, para DOCE personas, con repuestos.

PRECIOS DE GRAN BARATURA

HIGIENE

Las materias extrañas, piedrecillas, polvo y granos deteriorados, son eliminados al envasar los

Productos "HUELEN"

por las Máquinas Automáticas más modernas que efectúan esta operación en nuestro Establecimiento.

La Higiene exige a las Dueños de casa el consumo de Frejoles y demás cereales que se expenden en el Comercio bajo el nombre de

Productos "HUELEN"

SON PUROS, SANOS E HIGIENICAMENTE ENVASADOS EN SAQUITOS DE UN KILO.

Carvajal, Muñoz y Cía. Ltda.

—::— BANDERA 109 —::—

El sistema electoral "Podestá"

ROMA, 20.— Las sub-comisiones de la Cámara votaron favorablemente el proyecto que establece el sistema electoral "podestá" para las ciudades menores de cinco mil habitantes y recomienda que la medida se amplíe hasta las poblaciones que tengan de cinco a veinte mil. (U. P.)

La clausura del año santo

SE EFECTUARA EL 31 DE DICIEMBRE

ROMA, 20.—El Papa ha decidido que la clausura del Año Santo se efectúe el 31 de Diciembre en la Catedral de San Pedro con un Te-Deum.

Igualmente ha decidido que ese día se efectúe simultáneamente en todo el mundo la consagración del mundo al Corazón de Jesús como Rey de la Humanidad.

El acto se llevará a cabo con las mismas ceremonias en todas partes, para lo cual serán impartidas las instrucciones del caso por medio de una encíclica que será publicada en breve.—(U. P.)

Los que firmarán los pactos de Locarno

ROMA, 20.— El Gobierno designó hoy la delegación que irá a Londres ha firmar los acuerdos de Locarno. Integran esta comisión el señor Scialoja, Medici, Vescello y Pilotti.— (U. P.)

El aviador Rabatel en Piacenza

PIACENZA 20.— Llegó a esta ciudad el aviador francés Rabatel. Partió poco después con rumbo a Belgrado. El aviador Rabatel se propone llegar a la India.—(U. P.)

El pago de la deuda

ROMA 20. — Las Asociaciones de Avicultura, han iniciado una campaña entre todos sus miembros, para que cada uno de ellos contribuya con un dollar para el pago de las deudas de Italia.

Análogas campañas han iniciado la milicia fascista y la Asociación de Ex - Combatientes. — (U. P.)

ABD - EL - KRIM INICIARIA GESTIONES DE PAZ

Abd-el-Krim habría iniciado gestiones de paz

TANGER, 20.— Vuelve a afirmarse que Adb-el-Krim ha enviado varios emisarios a Fez y Rabat para entablar negociaciones de paz.

Se dice con la misma finalidad ha llegado a la residencia de Abd-el-Krim el capitán Gordon Cunning después de atravesar la zona francesa.— (U. P.)

Propaganda subversiva en las líneas españolas

LA LINEA, 20.— Han llegado de Bélgica varios paquetes postales con volantes dirigidos a los sargentos y suboficiales del Ejército de la línea, en Algeciras, incitándolos en contra del Directorio Militar y pidiéndoles que establezcan una dictadura civil. A pesar de las precauciones que se tomaron han llegado a circular muchas hojas. (U. P.)

Comunicado oficial españo

MADRID, 20.—Se ha recibido el siguiente parte oficial de Marruecos:

En la noche del 17, un harca de Soliman-el-Jatabi que se encontraba emboscada sorprendió a una partida enemiga de 30 hombres, causándoles tres muertos y un herido. Por nuestra parte resultó un harqueño herido.

Un destacamento de nuestras tropas sorprendió la noche última a un grupo enemigo, cogiéndole tres prisioneros y apoderándose de su armamento, municiones y ganado.

A las 8.30 de hoy salió para Larache el General Primo de Rivera y el alto comisario. Después irán a Alcázar Quivir para hacer entrega de las condecoraciones españolas concedidas a los Generales, jefes y oficiales franceses que cooperaron con nuestras fuerzas.

El Residente General francés ha telegrafiado que se trasladará a Alcázar Quivir para saludar al General Primo de Rivera.—(U. P.)

La presentación del General Sanjurjo

AL CUERPO CONSULAR DE LARACHE

LARACHE, 20.—En el acto de presentación del General Sanjurjo al Cuerpo Consular, a los funcionarios musulmanes, a los notables de la colonia española e israelita y al elemento militar el marqués de Estella pronunció un discurso diciendo que había querido despedirse personalmente de la oficialidad y expresarle su satisfacción por la cooperación y satisfacción que todos se habían impuesto. Dijo que todos conocían a Sanjurjo por lo que se abstenía de presentarlo; aludió a los momentos difíciles y a la transformación que se había operado, la que se debía al esfuerzo de todos. Se refirió a lo ocurrido en Alhucemas donde aparte de las armas, fusiles, ametralladoras y cañones cogidos al enemigo, los kabileños habían entregado dos mil fusiles y terminó recordando a los muertos y saludando a los ausentes, despidiéndose de todos.—(United).

Temporal en Nápoles

NAPOLES 20.—Un violento huracán azotó la bahía, causando perjuicios en los buques por valor de 50,000 liras. El tráfico se interumpió en la ciudad. — (U. P.)

Temblor en Cittá Reale

CITTA REALE 20.— Se registró esta mañana un leve temblor que produjo pánico entre los habitantes. No hubo perjuicios. — (U. P.)

DINAMARCA

LA EX - EMPERATRIZ MADRE DE RUSIA GRAVEMENTE ENFERMA

LONDRES, 20. — La Central News Agency ha recibido informaciones que anuncian que la ex-emperatriz madre de Rusia, hermana de la reina Alejandra, se encuentra gravemente enferma en una villa de los alrededores de Copenhague.—(U. P.)

LOS FRANCESES HABRIAN ABANDONADO EL SUR DE SIRIA EN PODER DE LOS DRUSOS

Nadie piensa en gestiones de paz

JERUSALEN 20. — Tanto los franceses como los árabes declaran no tener conocimiento de que se efectúen negociaciones de paz. Los francese triplican sus fortificaciones y refuerzos a medida que los rebeldes se aproximan. También han reformado las defensas de los puertos del Este y del Sur.

Los insurgentes afirman que derrotaron a los franceses en Jabalamel y se dirigen ahora desde Marjiyoun hacia Jizze en el mismo Líbano. — (U. P.)

Una parte de la Siría en poder de los drusos

ROSHPINAH (PALESTINA), 20 —Se anuncia que los franceses han abandonado a los drusos el control de toda la parte Sur de Siria, entre el monte Hermon y el Líbano.

800 cristianos residentes en dicha región y procedentes de más de diez aldeas situadas cerca del Norte de Palestina, huyen hacia este país en demanda de la protección británica. — (Internacional).

FRANCIA

CONTINUARA EL DEBATE SOBRE LOS PROYECTOS FINANCIEROS

PARIS, 20.— La Cámara aprobó la continuación del debate sobre los proyectos financieros con el apoyo de los socialistas, lo que equivale a tener un voto de confianza.

Se asegura extra-oficialmente que votarán a favor de los proyectos de M. Painlevé 294 diputados contra 250.— (U. P.)

El Ministro de Marina habla sobre la propuesta supresión de los submarinos

LONDRES, 20.—El corresponsal de la Echange Telegraph Co. en Paris entrevistó al Ministro de Marina, M. Borel, quien manifestó que la supresión de los submarinos sólo podía ser considerada en relación con el desarme general naval, que es posible solamente mediante una conferencia convocada por la Liga de las Naciones. "Francia—agregó—adherirá a cualquier proyecto de desarme general acordado por la Liga.

"El Gobierno francés, ansioso de demostrar sus deseos de desarme con hechos y no con palabras, presentará dentro de pocos días al Parlamento un proyecto para hacer más lentas las construcciones navales. Con esta medida se cree que Francia disminuirá en un tercio la rapidez en esta clase de construcciones".—

M. PAINLEVE AMENAZA RENUNCIAR

SI LA CAMARA NO LE MANIFIESTA SU CONFIANZA

PARIS, 20.— M. Painlevé, al solicitar de la Cámara un voto de confianza, dijo:

"Si nos otorgáis vuestra confianza, votad a la brevedad posible los proyectos financieros. En caso contrario, elegid otro Gobierno".

La sesión fué suspendida para ser reanudada a las 10 de la noche.— (U. P.)

Incidente tumultuoso en la Cámara

PARIS, 20.— En la Cámara se produjo un incidente durante la discusión de los proyectos financieros. El diputado Blum, pidió a M. Painlevé que prometiera que la inflación monetaria no excedería de 1,500 millones. M. Painlevé se negó a prestar esta promesa. Entonces M. Blum declaró que no sabía si los socialistas votarían a favor del Gobierno.

Se produjo un tumulto, por lo cual la sesión fué suspendida.—(U. P.)

SIAM

El Rey ha sido operado con todo éxito

LONDRES, 20. — El corresponsal de "The Central News Agency", en Bangkok, informa que el el Rey de Siam ha sido operado, con todo éxito de un abceso abdominal. — (Internacional).

Aceros Balfour

Recién hemos recibido un extenso surtido de Aceros y Herramientas de la renombrada fábrica inglesa

DE

Arthur Balfour & Co. Ltd. - Sheffield

ACERO de Alta Velocidad para trabajos pesados sobre hierros y aceros duros.

ACEROS finos al carbono para herramientas en general
ACEROS para minas y canteras.
ACERO al Cromo para Resortes de automóviles, camiones etc.
BROCAS CAPITAL de Alta Velocidad.
HOJAS de Sierras para fierro, acero, bronce, etc.
SOLICITE DATOS, A:

Williamson & Co.

SANTIAGO

Hombres libres que piensan. Marquen su preferencia por el Docto

GREGORIO OXMAN para Diputad

QUIEN LUCHARA POR MANTENER LA LEGISLACION QUE PRODUJERON LOS MOVIMIENTOS DEL 5 DE SETIEMBRE Y 23 ENERO. – SE RECOMIENDA A LOS SEÑORES ELECTORES QUE LA UNICA LISTA OFICIAL ES LA N.º 27.

COMUNAS URBANAS

1.ª Bandera 127
2.ª San Pablo ....
3.ª Romero esquina Sotomayor.
4.ª Avenida Ecuador 3504.
5.ª Rosario 1185.
7.ª Carmen 219.
8.ª Alonso Ovalle 1269.
9.ª Padura 572.
10.ª Copiapó 1412 y Cochrane 772.

RURALES

Providencia ...... Manuel Infante 112
San Miguel ...... María Auxiliadora

SECRETARIA GENERAL: BANDERA 127

HAY EN TODO EL PAIS 331 CANDIDATOS PARA 132 DIPUTACIONES Y 68 PARA 45 SENATURIAS

SOLO EN SANTIAGO HAY 65 ASPIRANTES PARA 18 CARGOS DE DIPUTADOS Y 9 PARA 5 SENATURIAS. — LISTA COMPLETA DE TODOS LOS CANDIDATOS EN TODA LA REPUBLICA

Ayer nos ha entregado, el Conservador del Registro Electoral la lista completa de las candidaturas a Senadores y Diputados, conforme a las declaraciones válidas y definitivas, publicadas por los Conservadores de Bienes de las cabeceras de circunscripciones electorales, que son las únicas por las cuales podrán votar los electores el próximo Domingo.

Estas listas son las siguientes:

CIRCUNSCRIPCIONES PROVINCIALES

(Cada una elige cinco senadores)

PRIMERA

Provincias de Tarapacá y Antofagasta

Lista N.o 3
Francisco Javier Hurtado
Lista N.o 5
1.o Arturo Alessandri Palma
2.o Maximiliano Poblete Cortés
3.o Carlos Briones Luco
4.o Oscar Viel Cavero
5.o Manuel Hidalgo Plaza
Lista N.o 6
Aurelio Núñez Morgado
Lista N.o 8
1.o Manuel Hidalgo
2.o Luis Malaquías Concha
Lista N.o 10
1.o Alberto Cabero
2.o Oscar Viel
3.o Carlos Briones Luco
4.o Carlos Villarroel
5.o Manuel Hidalgo
Lista N.o 12
Manuel Hidalgo

SEGUNDA

Provincias de Atacama y Coquimbo

Lista N.o 1
Pedro J. 2.o O'Brien Z
Lista N.o 2
1.o Abraham Gatica
2.o Guillermo Azócar
3.o Joaquín Irarrázabal
4.o Nicolás Marambio Montt
5.o Oscar Urzúa Jaramillo
Lista N.o 3
Juan Antonio Thenoux Rivera

TERCERA

Provincias de Aconcagua, y Valparaíso

Lista N.o 1
1.o Francisco Hinojosa Robles
2.o José María Pizarro
Lista N.o 2
Pablo Ramírez Rodríguez
Lista N.o 3
1.o Silvestre Ochagavía
2.o Rafael Luis Barahona
3.o Ismael Undurraga
4.o Alberto Vial Infante
5.o Arturo Lyon Peña
Lista N.o 4
1.o Francisco Hinojosa
2.o Abraham Leckie

CUARTA

Provincia de Santiago

Lista N.o 1
1.o Aquiles Concha Stuardo.
2.o José Santos Salas Morales.
Lista N.o 2
José A. Alfanso.
Lista N.o 3
1.o Guillermo Barros Jara.
2.o Joaquín Echenique G.
3.o Roberto Sánchez G. de la F.
4.o Luis Salas Romo.
5.o José Santos Salas.
Lista No 4
1.o Pedro A. Fajardo.
2.o Aquiles Concha.

QUINTA

Provincias de O'Higgins, Colchagua y Curicó

Lista N.o 1
Santiago Lazo T.
Lista N.o 2
1.o Juan Pradenas Muñoz,
2.o Santiago Lazo T.
Lista N.o 3
1.o Exequiel González Cortés.
2.o Armando Jaramillo Valderrama.
3.o Francisco Vidal Garcés.
4.o Ladislao Errázuriz L.
5.o Alfredo Piwonka.

SEXTA

Provincias de Talca, Linares y Maule

Lista N.º 1
Héctor Zañartu Prieto
Lista N.º 2
Pedro Pablo Dartnell
Lista N.º 3
1.º Pedro Opaso Letelier
2.º Romualdo Silva Cortés
3.º Nicanor Silva
4.º Matías Silva S.
5.º Gonzalo Urrejola
Lista N.º 4
Máximo Bravo Meza

SETIMA

Provincias de Ñuble, Concepción y Bío-Bío

Lista N.º 1
Augusto Rivera Parga
Lista N.º 2
1.º Enrique Oyarzún
2.º Juan Serrano
3.º Alfredo Barros Errázuriz
4.º Augusto Rivera P.
5.º Enrique Zañartu P.
Lista N.º 3
1.º Luis Enrique Concha
2.º Francisco Ramírez

OVTAVA

Provincias de Arauco, Malleco y Cautín

Lista N.o 1
1.o Remigio Medina N.
2.o Carlos Werner
3.o Manuel Trucco
4.o Augusto Smitsmans
5.o Braulio Sandoval
Lista N.o 2
1.o Artemio Gutiérrez
2.o Manuel Espinoza
3.o Belisario Quevedo

NOVENA

Provincias de Valdivia, Llanquihue y Chiloé

Lista N.o 1
Carlos Mohr
Lista N.o 2
1.o José Maza
2.o Luis Alberto Cariola
3.o Carlos Schürmann
4.o Absalón Valencia
5.o Alfonso Bórquez
Lista N.o 3
1.o Moisés Anabalón
2.o Salvador Barra Woll

CIRCUNSCRIPCIONES DEPARTAMENTALES

PRIMERA

DEPARTAMENTOS DE PISAGUA Y TARAPACA (ELIGE 4 DIPUTADOS)

Lista N.o 1
1.o José Miguel de la Maza
2.o Marco Antonio de la Cuadra
3.o Fernando Jaramillo
4.o Luis Alberto Cuevas
Lista N.o 2
1.o Carlos Contreras Labarca
2.o Eduardo Gentoso
Lista N.o 3
Nicolás Vallejos Encina
Lista N.o 4
Alejandro Cuadra Lazo
Lista N.o 5
Emiliano Avila Moreda
Lista N.o 6
Federico Polanco

SEGUNDA

DEPARTAMENTOS DE TOCOPILLA, LOA, ANTOFAGASTA Y TALTAL (ELIGE 6 DIPUTADOS)

Lista N.o 1
Antonio Pinto Duran
Lista N.o 2
Ramón Alzamora Ríos
Lista N.o 4
1.o Leonardo Guzmán
2.o Pedro Reyes Díaz
3.o Armando Rojas Richard
4.o Luis Fuenzalida Cerda
5.o Osvaldo Iriart Corvalán
6.o José Santos Córdova Rencoret
Lista N.o 7
Francisco Pérez Lavín
Alberto Bahamondes
Antonio Vidal Cárdenas
Horacio Silva Adriazola
Lista N.o 9
1.o Pedro Reyes Díaz
2.o Anacleto López
3.o José Santos Córdova Rencoret
4.o Máximo Venegas
Lista N.o 11
1.o Leonardo Guzmán
2.o Ramon Luis Fuenzalida Cerda
3.o Arturo Lois
4.o Alvaro Orrego Barros
5.o Alberto Bahamondes
Lista N.o 13
1.o Pedro Reyes Díaz
2.o José Santos Córdova

TERCERA

DEPARTAMENTOS DE CHAÑARAL Y COPIAPO, FREIRINA Y VALLENAR (ELIGE 2 DIPUTADOS)

Lista N.o 1
1.o Isauro Torres
2.o Wenceslao Sierra
Lista N.o 3
1.o Salvador Ocampo
2.o Juan Marín

CUARTA

DEPARTAMENTOS DE SERENA, COQUIMBO, ELQUI, COMBARBALA E ILLAPEL (ELIGE 7 DIPUTADOS)

Lista N.o 1
Demetrio Salas M.
Lista N.o 2
1.o Pedro Félix Vicuña
2.o Rodolfo Michels
3.o Gustavo Silva Campos
4.o Federico Marín
5.o Angel Custodio Vicuña
6.o José Antonio
7.o J. Eliseo Peña V
Lista N.o
Carlos Arias
Lista N.o
Carlos Vicuña
Lista N.o
Eliseo Peña Villal

QUINTA

DEPARTAMENTOS DE PETORCA, LIGUA, PUTAENDO, LIPE Y LOS ANDES (ELIGE 5 DIPUTADOS)

Lista N.o 1
1.o Nemesio Valenzuela Rojas
2.o Romualdo Araya Abarca
3.o Antonio Castro Arévalo
4.o Benigno Acuña
5.o Francisco Piraino
Lista N.o
1.o Carlos Herrera
2.o Alberto Martínez
Lista N.o 2
1.o Maximiano Errázuriz
2.o Jorge Andrés Guerra
3.o Tito V. Lisoni
Lista N.o
Miguel Angel

SEXTA

DEPARTAMENTOS DE VALPARAISO Y CASABLANCA, TA Y LIMACHE (ELIGE 11 DIPUTADOS)

Lista N.o 1
José Ollino Buzeta
Lista N.o 2
Gustavo Rivera Baeza
Lista N.o 3
José María Lorca
Lista N.o 4
Ernesto Hübner Fenelón
Lista N.o 5
1.o Ramón Sepúlveda Leal
2.o Fernando Vial Vial
3.o Roberto de la Cruz
4.o Manuel Silva Ramírez
Lista N.o 6
Carlos Araya Miranda
Lista N.o 7
Pablo Délano B.
Lista N.o 8
Guillermo Main o Silva
Lista N.o 9
Víctor Manuel Tolosa
Lista N.o 10
Manuel Ossa Lok
Manuel Silva
Manuel Guerra
Lista N.o 11
Humberto Casali Monreal
Lista N.o 1
Agustín Baeza C
Lista N.o 1
Serafín Guerra
Lista N.o 1
Joaquín Bettancourt
Lista N.o 1
Manuel Merino
Manuel Muñoz
Pedro León Ugalde
Alfredo Guillermo
Francisco Montes
Luis A. Valencia
José M. Ríos Ar
Gustavo Rivera B
Carlos Altamirano
Manuel Ossa Lock
José María Lorca
Lista N.o 1
Ramón Sepúlveda
Enrique Lillo
Fernando Vial Vi
Bonifacio Vess
Roberto de la Cru
Juan 2.o Castillo

(Continuará

El CANDIDATO Unico
PARA LA GENTE DE BUEN GUSTO
ES EL AUTOMOVIL
GRAY
DELICIAS 1751

A la Juventud Universitaria

COMPAÑEROS: Después del largo período de convulsión por que ha atravesado la República, se aproxima la hora en que debemos restituirnos a la normalidad.

Como jóvenes, luchamos sin descanso, sin temores, desde el primer movimiento revolucionario del mes de Setiembre del año pasado, empeñados en una campaña de depuración de todos los elementos constitutivos de la vida civil del país.

Nuestras voces no encontraron eco; nuestros esfuerzos fueron estériles.

Pero las aspiraciones de entonces, son nuestras convicciones de ahora, y con mayores fuerzas volveremos a la lucha.

Por esto, uno de los nuestros, uno de los mejores, lleno de fe y entusiasmo, irá a representarnos al próximo Congreso.

El elegido es **Enrique Matta Figueroa** que durante toda su vida de universitario, supo mantener con energía constante, con ardor encendido, nuestros ideales de redención, de reformas, de vida amplia y mejor.

En la última campaña de reforma universitaria del año 1922, se le expulsó de la Universidad por el delito de decir la verdad.

En tierra extranjera y hospitalaria, terminó sus estudios, alcanzando el título que se le negara.

De regreso entre nosotros, volvió de lleno a dedicarse a los trabajos y campañas en que templó su alma que fortaleció su personalidad.

COMPAÑEROS:

Para que alguna vez sea oída la palabra sincera y cálida que defienda nuestras aspiraciones hasta hoy irrealizadas; para que no sea una pobre y mentida ilusión la vuelta del régimen civil; para que—mirando dentro de nosotros mismos—los ideales de reforma educacional que signifiquen elevación del nivel científico, intelectual y moral de profesores y alumnos, sean pronto palpable realidad, es de absoluta necesidad que uno de los nuestros esté en el Parlamento.

Y el que mejor nos puede representar por su valentía, por su firmeza de carácter, por su sinceridad a toda prueba, y por sus especiales cualidades de talento,, es ENRIQUE MATTA FIGUEROA, hoy nuestro candidato, mañana nuestro representante en la Cámara.

Elena Caffarena.—Hernán González.—Víctor Alfonso S.—Leopoldo Guillen.—Osvaldo Salcés.—Manuel Fredes.—Max. Tapia.—Julio Escudero.—Leopoldo Ahumada.— Fermín Donoso.—Garcerán Jaramillo.—Max Romero Martínez.—Uldaricio Pérez M.—Edmundo Pérez Peña.—Rafael Muñoz.—Jorge Zárate.—Carlos Galleguillos.—Fernando Fuenzalida.—Eneas Gonel.—Arturo Natho.—Federico Fernández.—Justiniano Sotomayor.—Antonio Miquel.—Kurt Bucholzs.—Enrique Castillo.—Etc., etc.

COMITE 4.a COMUNA

Candidatura a Diputado Jorge Alessandri Rodríg

Con gran entusiasmo y actividad se prosiguen los trabajos ta candidatura. Importantes gremios ferroviarios han adherido lo que demuestra las grandes simpatías que ha despertado ciudadanos electores.

La Secretaría, situada en DELICIAS 3531, atiende a las personas que deseen adherir, e invita a todos los que con esta candidatura para hoy a las 8 P. M., a la proclamación se hará del candidato.

Centros Sociales y Políti «Bernardo O'Higgíns» y «Art Alessandri Palma»

CANDIDATOS: A SENADOR:

AQUILES CONCHA

A DIPUTADO:

Ramón Segundo Jiménez

SECRETARIA GENERAL: GALERIA ALESSANDRI

—:—VOTE POR—:—

Domingo Dur

No es disidente; no es independiente. Es bro disciplinado del Partido Radical.

10.a COMUNA MATADE

Veinte años de trabajo honrado y constante en la Comuna pre en beneficio de las clases proletarias, dan derecho a García Giroz a solicitar vuestros sufragios para tener un rio hijo del barrio, prenda segura de progreso, honradez, amor por el pueblo.

ELECTORES DE LA DECIMA, VOTAD POR

Francisco García Gir

CANDIDATURA ENRIQUE MATTA FIGUEROA

Es el candidato de la juventud universitaria. Recordad que por luchar por la reforma educacional fué expulsado de la Universidad, viéndose obligado a terminar sus estudios en otro país.

EL COMITE DE UNIVERSITARIOS.

el Partido Conservador

ARTIDO CONSERVADOR DE OVIDENCIA.— Se advierte a los rios de la Comuna, que la secretaría (Providencia 1435) encuentra abierto el registro de rados para las mesas recepto-

A ASAMBLEA DE PROPAGAN- DE LA JUVENTUD CONSER- DORA SE REUNIRA HOY. — a las nueve y media, en el Domingo Fernández, celebrará de esta institución, candidato a Diputado y profe- universitario señor Fernando Contreras dará a conocer la cómo deben trabajar los con- dores y explicará la Ley Elec- al.

ANDIDATURA DE DON JOSE SEPULVEDA M.— Como en días anteriores, el comité que de la candidatura del obrero José Luis Sepúlveda M., sigue biendo incontables y valiosas ad- siones.

PARTIDO CONSERVADOR. CO- NA DE YUNGAY.— La secreta- del Partido Conservador, que ciona en el Centro Conservador nuel José Irarrázaval" invita a los correligionarios y a las nas que simpatizan con las didaturas del Partido Conserva- pasen a firmar los registros del tido y el libro de adhesiones.

EL PARTIDO CONSERVADOR A SUS POSICIONES.— EN- SIASMO REINANTE EN LAS LAS.—A medida que se acerca día de las elecciones, aumenta el tusiasmo y la actividad entre los bres del Partido Conservador, pecialmente entre la juventud y obreros. Estos han formado una nidad de comitées y organizacio- que se reunen diariamente, dis- en y toma acuerdos todos en be- ficio del Partido.

Ayer, el movimiento fué grande; comisiones salían para los distin- barrios, trayendo todas la mejor presión.

REUNION DE DIRIGENTES DE S COMUNAS.—Anoche, como to- los días, se reunieron los diri- ntes de todas las comunas de San- go, tomando acuerdos de impor- ncia definitiva para el acto del mingo.

PARTIDO CONSERVADOR DE OCTAVA COMUNA. — En la unión celebrada anoche por el Di- torio de esta comuna, acordó ci- r y recomendar su asistencia a dos los vocales y apoderados nom- ados para la elección próxima a a reunión con el fin de darles las strucciones del caso sobre la Ley ectoral en actual vigencia y de- s procedimientos que se emplean ra los actos de esta naturaleza. sta reunión se efectuará a las seis media de hoy, en la secretaría neral y única del partido de la co- una, Arturo Prat 135.

VOTE MAÑANA POR
ROBERTO CORTES JULLIAN
Iniciativa, Honradez y Acción

SEGUNDA COMUNA. — Cítase también a los vocales y apoderados de las mesas de la segunda comuna, a las cinco de la tarde, en la secretaría, Riquelme 761.

MOVIMIENTO OBRERO.— Los diversos comitees, obrero que funcionan en el Club Domingo Fernández Concha, se reunirán hoy para seguir tomando acuerdos para la próxima campaña.

COMUNA QUILICURA.— Hoy a las 4 P. M., se hará la proclamación de los candidatos a Senador y Diputados, que el Partido presenta por Santiago.

CANDIDATURA GREMIAL RAMON GUTIERREZ ROA, DE LOS EMPLEADOS PARTICULARES. — Cítase a todas las personas que deseen ayudar en los trabajos de la campaña del Domingo y quieran asegurar el triunfo de nuestro representante. La secretaría general permanecerá abierta desde las 9 A. M. hasta las 12 P. M. La cédula N.o 8, que pertenece a nuestro candidato debe estar desde luego en poder de todos los adherentes. Ayer quedaron listos 200 poderes ante Notario, que darán toda clase de garantías a las personas que se hagan cargo de la propaganda, ante las mesas, durante la elección. Hay letreros para secretarías, carteles y toda clase de útiles de propaganda, a disposición de los empleados que deseen cooperar.

En el Partido Liberal

PARTIDO LIBERAL DEMOCRATICO, COMUNA YUNGAY.—Se encareec a los correligionarios pasar a la secretaría del partido, con el objeto de firmar el registro de adhesiones y recibir las instrucciones necesarias para el día de la votación. Martínez 378 y permanece abierta todo el día hasta las 9 de la noche.

La secretaría está ubicada en W.

CANDIDATURAS SANCHEZ GARCIA DE LA HUERTA Y VICUÑA SUBERCASEAUX. — En la tarde de ayer se reunieron los presidentes de los directorios comunales liberales democráticos de Santiago, en el Club Presidente Balmaceda, con asistencia del candidato a Senador don Roberto Sánchez García de la Huerta y del candidato a Diputado, don Augusto Vicuña Subercaseaux.

Después de adoptarse diversos temperamentos en orden a la votación que serán comunicados a los correligionarios, se tomaron los siguientes acuerdos:

1.o Recomendar a los representantes liberales democráicot en las mesas electorales que marchen en perfecto acuerdo con los representantes de los demás partidos unidos, y que se defiendan mutuamente a fin de que la elección resulte lo más correcta posible.

2.o Denunciar a las autoridades los elementos disolventes y perturbadores del orden público.

PARTIDO LIBERAL DEMOCRATICO DE LA COMUNA DE YUNGAY. — El comité Electoral del Partido Liberal Democrático, recomienda a los electores balmacedistas de la comuna de Yungay que concurran a la secretaría comunal, calle de Walker Martínez N.o 375, donde serán atendidos por el Comité y, especialmente, por don Armando Escobar, hoy Sábado y mañana Domingo, día de la elección.

LA ACTUACION DEL EX-PRESIDENTE DEL PARTIDO BALMACEDISTA ALIANCISTA

EL DIRECTORIO DEL PARTIDO ACUERDA LA PUBLICACION DE LOS MOTIVOS POR LOS CUALES EL Sr. VICUÑA SUBERCASEAUX HA SIDO CENSURADO

Santiago, 20 de Noviembre de 1925. — Señor don Claudio Vicuña Subercaseaux. — Presente.

Muy señor nuestro:

La Junta Directiva del partido en su sesión del Martes 16 del presente mes, tomó conocimiento de sus declaraciones hechas en "El Diario Ilustrado" del Lunes último, y, considerando que éstas no estaban ajustadas a la verdad de los hechos, acordó comunicar a Ud. los fundamentos de siguiente acuerdo aprobado en la Junta de 13 de los corrientes:

"La Junta Directiva Liberal Democrática acepta la renuncia de su presidente don Claudio Vicuña Subercaseaux, previo un voto de censura por su desgraciada actuación frente a la dirección del partido".

Los fundamentos que la Junta Directiva tuvo en vista para la aprobación del voto preinserto son los que a continuación se expresan:

1.o No haber querido el señor Vicuña ponerse en contacto con la Junta y penetrarse del pensamiento de ésta ante el posible arreglo de los partidos políticos para la elección del próximo Congreso, llegando hasta negarse a presidir la última sesión anterior al fallo, lo que hizo pensar a la Junta el nombrarle un reemplazante;

2.o Haber pretendido colocarse ante el árbitro, como presidente de nuestra colectividad política, en situación privilegiada al ofrecer al partido demócrata asignarle cinco senaturías, desnaturalizando así la seriedad del arbitraje;

3.o Haber cedido en un momento dado, al Partido Demócrata la senaturía de Concepción, asignada a nuestro partido como una de las dos únicas senaturías que el señor Figueroa le reconoció, sin aceptar siquiera la insinuación del secretario general, en el sentido de consultar previamente al candidato señor Enrique Zañartu a quien por sus servicios prestados al partido, se debía una consideración especial;

4.o Por haber, después de rechazado el fallo de parte de los demócratas y asalariados, perdido para el partido la expresada senaturía, no haciendo gestión alguna en orden a obtener el lugar que correspondía al señor Zañartu en esa región, habida consideración a sus fuerzas electorales;

5.o Por haber querido desplazar a don Ramón Luis Fuenzalida Cerda, proclamado por los Directorios de Antofagasta, y, ubicar a don Manuel Vargas, que no se interesaba por la diputación ni había sido consultado siquiera, exponiendo al partido, en consecuencia a perder una diputación;

6.o Por no haber propuesto para Valparaíso a don Carlos Subercaseaux del Río, proclamado por el Directorio respectivo;

7.o Por haber dejado constancia expresa el señor Vicuña que no proponía a ningún balmacedista aliancista para Santiago, teniendo que hacerlo el vice-presidente a favor del correligionario don Guillermo Tagle Cárter;

8.o Por no haber apoyado en forma alguna a don Santiago Clark, proclamado por el Directorio de Talca;

9.o Por no haber propuesto a don Julio Lorca, proclamado por los respectivos Directorios, para la diputación de Arauco, Lebu y Cañete a pesar de haberse ofrecido una ubicación en la reunión de presidentes de partidos para la formación de las listas definitivas,

10.o Por no haber querido proponer para la diputación de Temuco a don Manuel Manquilef, proclamado por una convención provincial, y, haber querido ubicar en su lugar al señor Marín;

11.o Por haber querido reemplazar a Samuel Ortiz, proclamado por el Directorio de Valdivia, por don Enrique Barbosa, quien rechazó perentoriamente esta situación y propuso al señor Ortiz;

12.o Por haber querido reemplazar a don Rafael del Canto proclamado por la agrupación de Ancud, Castro y Quinchao, y, haberse salido de la sala el señor Vicuña, correspondiéndole al vice-presidente, en su ausencia, proponer al señor del Canto.

La circunstancia de tener que firmar esta comunicación, en cumplimiento a un acuerdo de la Junta, como presidente y secretario, respectivamente, nos obliga a suprimir de los cargos, los relativos al reemplazo del señor Barbosa, proclamado candidato a senador por Tarapacá y Antofagasta, por el señor Viel; al desplazamiento del señor Barbosa de la diputación de Coquimbo, que había desempeñado en el último período, por los señores Pedro Félix Vicuña y Angel Custodio Vicuña; y, al desplazamiento de los señores Galo Lavín Urrutia y Carlos Rubio Domínguez, de la diputación de Maule donde habían sido proclamados.

En el acta respectiva, que está a disposición del señor Vicuña, se consignan éstos y otros fundamentos de los cargos que han motivado la censura que tenemos el deber de comunicarle.

Ponemos en su conocimiento, que en cumplimiento al acuerdo de la Junta, la presente comunicación, al igual que sus declaraciones, será publicada en la prensa.

Saludan a Ud. muy atte.—Enrique O. Barbosa, presidente. — C. Rubio Domínguez, secretario genreral.

En el Campo Asalariado

COMITE DE TRANVIARIOS PRO CANDIDATURA LUIS AYALA F. — Se cita a todos los apoderados de los candidatos de los asalariados, de la 2.a y 3.a comuna, para esta tarde, a las 3 1|2 en el local de los tranviarios, Bulnes esquina de Martínez de Rozas.

CANDIDATURAS FAJARDO Y ADRIAN. — El Comité Demócrata de la 2.a Comuna, candidatura Fajardo y Adrián, cita para hoy, a las 8 P. M., a los vocantes, apoderados y adherentes, en nuestra secretaría, calle Manuel Rodríguez N.o 1111.

COMITE DE EMPLEADOS PRO CANDIDATURA ALFREDO MONTECINOS.— Anoche celebró sesión este Comité y tomó los últimos acuerdos relacionados con la gran jornada cívica de mañana.

Este comité ha quedado citado nuevamente para hoy, a las 5 P. M., en el Centro "La Reforma", San Diego 224, con el fin de finiquitar los últimos preparativos para la lucha electoral de mañana.

CANDIDATURA AMBROSIO RODRIGUEZ ZEPEDA.— Esta noche, a las 8 y media, el Gremio de Abasto, se reunirá en asamblea general en su local de la calle Arturo Prat N.o 1242.

LIGA FEDERAL DE ARRENDATARIOS. — Directorio General.— Esta Liga, reunida extraordinariamente el Miércoles 17 del presente, acordó recomendar a todas las ligas de los diversos sectores de Tribunales, apoyen decididamente la candidatura a diputado del camarada Ricardo Celis; porque hoy más que nunca necesitan los arrendatarios de mantener un representante de sus filas en el Parlamento, a fin de conseguir de una vez por todas una ley que responda a las necesidades actuales de los arrendatarios de todo el país.

Cualquier sacrificio que se haga en favor de nuestro candidato, será bien aprovechado en su candidatura, y los arrendatarios tienen la obligación de sufragar de preferencia por él el Domingo 22 del presente.

Santiago, Noviembre 20 de 1925.

VOTE MAÑANA POR
ROBERTO CORTES JULLIAN
Iniciativa, Honradez y Acción

Partido Radical

CANDIDATURA DE MANUEL GUZMAN MATURANA. — "Estamos a un día de la gran jornada cívica que ha de renovar el Congreso Nacional.

Cuando se piensa en las causas que determinaron la disolución del último Parlamento, se siente la necesidad absoluta de hacer un llamado imperioso al electorado de la República para que aquilate el valor de los hombres que ha de llevar al próximo Congreso.

Manuel Guzmán Maturana, por su calidad de hombre probo y de talento, de actividad y de prestigio, será uno de los que valoricen las futuras Cámaras.

Los que simpaticen con su candidatura, deben votar, haciendo la señal de preferencia al lado de su nombre, pues de otro modo se perderían los mejores esfuerzos del anhelo general que nos ha llevado a esta renovación.

Recomendamos a sus partidarios que sufraguen lo antes posible y que se sirvan avisar este hecho en la secretaría radical correspondiente. — **El Comité".**

ASAMBLEA RADICAL DE ÑUÑOA.— Reunido ayer el directorio de esta asamblea, acordó manifestar al electorado de la comuna, que los votos únicos que favorecen a los candidatos radicales señores José A. Alfonso, Rogelio Ugarte B., Angel C. Espejo, José D. Vásquez, Evaristo Molina y Roberto Espinoza, son los que se encuentran en la secretaría ubicada en Av. Exequiel Fernández N.o 89 y que atiende todo el día hasta las 10 1|2 P. M.

CANDIDATURA ROSAMEL GUTIERREZ.— Se invita a los adherentes y radicales, que simpaticen con esta candidatura, pasar por la Secretaría General del candidato, Bandera 166, o al Club Radical de la décima comuna, Ñuble, 1165.

RADICALES DE LA 5.a COMUNA.— Cita a los radicales de la 5.a Comuna, y a los adherentes, a las candidaturas del partido, a una reunión que se efectuará hoy, en la secretaría del partido, en Santos Dumont 1112. Asistirán los candidatos para tratar de la mejor forma en que se trabajará el día de la elección.

ASAMBLEA RADICAL "ENRIQUE MAC-IVER". — Comuna Yungay. — Se previene a los correligionarios y adherentes a los candidatos radicales que la secretaría de esta asamblea estará abierta en la calle Walker Martínez esquina Sur Oriente de Barros Luco.

CANDIDATURA A DIPUTADO CESAR ROA URZUA. — La secretaría funcionará diariamente en la calle San Antonio número 466, a toda hora.

PARTIDO RADICAL (Quinta Normal).—Se cita a los apoderados y vocales adjuntos a una reunión en casa del presidente de la Asamblea, Santo Domingo 3774, a las 9 P. M. Se darán las últimas instrucciones para la elección de mañana, por lo que se encarece la asistencia.

VOCALES Y APODERADOS. — Se les cita en las respectivas secretarías a las 7 P. M. para darles las últimas instrucciones con respecto a la elección del Domingo.

ASAMBLEISTAS RADICALES — Se les advierte que sólo tienen derecho a marcar un voto de la lista de diputados y al señor Luis Salas Romo de senadores. Todo voto que contenga la marca en dos nombres de diputados o de senadores es nulo y no será escrutado, en conformidad a la ley.

CANDIDATURA DOMINGO DURAN.—A los correligionarios partidarios de esta candidatura y que han ofrecido su concurso o deseen prestar su cooperación en las comunas 2.a, 5.a y 7.a urbanas, se les ruega se sirvan concurrir a una reunión que tendrá lugar en el Club Radical a las 10.30 P. M. Se encarece la asistencia por haber asuntos muy importantes de que tratar.

APODERADOS DE LOS CANDIDATOS. — Se les cita para hoy, a las 12 M., en la Comisión Electoral, con el objeto de resolver los últimos detalles de la elección de mañana. Es indispensable la asistencia.

PARTIDO RADICAL (6.a comuna).—Se ruega a los correligionarios y adherentes de esta comuna se sirvan pasar hoy sin falta por la secretaría, Dávila 629, casi esquina Recoleta, a fin de recibir instrucciones precisas sobre la próxima campaña electoral.

Partido Radical Disidente

LA CONFERENCIA DE ANOCHE DE DON JOSE DOLORES VASQUEZ.—En la Sociedad Unión Comercial, disertó anoche el candidato a Diputado, abogado señor José Dolores Vásquez. El tema de la conferencia fué la Ley Electoral y la de los Empleados Particulares. El conferencista, explicó primeramente la significación de la nueva Ley Electoral, dentro de nuestra democracia, comparándola en us rasgos principales, con las leyes anteriores que han regido sobre el particular.

CANDIDATURAS ISAAC ECHEGARAY Y ANSELMO BRAVO.—Secretaria: Arturo Prat 133.— Se nos encarga citar a todas las personas que se han adherido, especialmente a los universitarios, empleados públicos y obreros, a una reunión que se celebrará hoy, a las 9 1|2 de la noche.

CANDIDATURA A DIPUTADO
Manuel Rodríguez Pérez
SECRETARIAS:
1.a— Compañía 1231.
2.a—San Pablo 1631.
3.a—Brasil 97.
4.a—Delicias 3525.
5.a—Nueva Maruri 1112.
6.a—Santa Filomena 597.
7.a—Marcoleta 373.
8.a—Arturo Prat 185.
9.a—República 24.
10.a— Cochrane 889.
Secretaría General: Compañía 1231
22—N.

En el Partido Demócrata

CANDIDATURA NICASIO RETAMALES.—La secretaría está instalada en Recoleta 163, donde se atenderá a los correligionarios y adherentes que simpaticen con la candidatura Retamales.

PROCLAMACION DE LOS CANDIDATOS DEMOCRATAS-ASALARIADOS EN EL BARRIO HORNILLAS.—Ayer a las 8 1|2 P. M. tuvo lugar la proclamación de los candidatos don Pedro A. Fajardo, don Vicente Adrián y don Francisco García Giroz en la Agrupación Demócrata de Renca.

Se organizó un desfile por el sector de Hornillas, con una banda de músicos a la cabeza.

CANDIDATURA LUIS A. MARDONES.—Comité General.— Se ha designado el Cuerpo Directivo de los trabajos de esta candidatura.

Hoy hablará el candidato señor Luis A. Mardones, a las 12 del día, ante los obreros de la Fábrica de Sombreros Girardi, Providencia.

CANDIDATURA A DIPUTADO DE RAFAEL SILVA LASTRA.—La secretaría atenderá durante hoy desde las 8 . M. a 8.30 P. M., en su local de Delicias 518.

PARTIDO DEMOCRATA, 2.a COMUNA.—Cita a una asamblea general de los comunistas unidos, para hoy, a las 9 P. M., en San Pablo 1636.

CANDIDATURA JULIO E. RAMIREZ R.—El Comité General de esta candidatura se reunirá hoy, a las 8 1|2 P. M., en Santa Rosa 254.

CANDIDATURAS FAJARDO Y ADRIAN.—PARTIDO DEMOCRATA 2.a COMUNA.—Se previene a todos los correligionarios que simpaticen con estos candidatos se sirvan pasar a inscribirse en las secretarías, San Pablo 2485 y Erasmo Escala 2445 y 2469.

SECRETARIA COMUNAL DEMOCRATA 1.a COMUNA.— El Comité Demócrata Asalariado de la 1.a comuna funcionará en Rosas 1049, punto donde habrá esta noche una asamblea de propaganda.

EL COMITE DE LA JUVENTUD DEMOCRATA Y ASALARIADOS HIZO LA PROCLAMACION DE LOS CANDIDATOS.—Con éxito se verificó la asamblea del Comité de la Juventud Demócrata y Asalariada, en Recoleta 160, destinada a la proclamación de los candidatos de esta combinación.

Usaron de la palabra don Fernando Martínez Monreal, que presidió la reunión; don Manuel Eduardo Encina, por el Centro Acción de la Juventud Demócrata, algunos de los candidatos José Díaz, Luis Latorre, Carlos Villablanca, Enzo Castro y delegados obreros. Fueron especialmente aplaudidos los candidatos a diputado señores Francisco García Giroz, Luis Ayala y Luis Mardones y el candidato a senador don Aquiles Concha.

CITACION.—El Comité de la Juventud Demócrata y Asalariados cita a reunión para hoy, a las 6 P. M., en Rosas 1049, para distribuir los jóvenes que actuarán en las secretarías comunales.

CENTRO ACCION.—Cita a sesión para hoy, a las 7 de la tarde.

CONFEDERACION DEMOCRATA. —Hoy celebrará reunión la Confederación Demócrata en Rosas 1049, a las 6 1|2 P. M.

VOTE MAÑANA POR
ROBERTO CORTES JULLIAN
Iniciativa, Honradez y Acción

Centenario de Chiloé
El triunfo de Francisco García Giroz será un motivo más de justo regocijo en la celebración de este grandioso hecho histórico de la REPUBLICA.
Hijos de Chiloé, votad por
MANUEL ANDRADE
Presidente del Comité de la 10.a Comuna.

A CASA DE DON VICENTE HUIDOBRO FUE OBJETO DE UN ATENTADO

EL HECHO OCURRIO EN LA MADRUGADA DE HOY

La casa de don Vicente Huidobro fué objeto anoche de un atentado que causó alarma en todo el barrio cercano a la calle San Ignacio N.o 56, donde habita el señor Huidobro.

Más o menos a las dos de la madrugada los vecinos y gente que trabaja por las calles cercanas fueron sorprendidas por una fuerte detonación. Llegada la policía y algunos amigos del señor Huidobro se pudo comprobar que la explosión había sido en la parte exterior de la puerta de calle, afortunadamente sin causar desperfectos.

A la hora que escribimos estas líneas, la policía sigue investigando el carácter y la cantidad del explosivo empleado en este atentado que puso anoche en alarma a todo un barrio.

CONSENTRACION SOCIAL REPUBLICANA
CANDIDATO A SENADOR:
JOSE ALFONSO
CANDIDATOS A DIPUTADOS:
Roberto de Petris P. Fabio de Petris P.
Tomás Badilla Hormazábal Ramón Plaza Monreal
Alejandro Bustamante Daniel Pérez Rojas
Secretarias Comunales:
1.ª Comuna, Galería Alessandri 26-A; 2.ª Comuna, Brasil N.º 795; 3.ª Comuna, San Miguel 93; 4.ª, Delicias 3538; 5.ª, Santa Filomena 557; 7.ª, Maestranza 250; 8.ª, Alonso Ovalle 1140; 9.ª San Miguel 93, 10.ª Aldunate, 858; Providencia, Av. Providencia 1215; Ñuñoa, Av. Irarrázaval 2427; Yungay, calle Walker Martínez 352; Espejo, Balmaceda esq. León de la Barra; Barrancas, calle La Estrella al llegar a San Pablo; Renca, Santa María 56.

CANDIDATURA ENRIQUE MATTA FIGUEROA
SECRETARIA GENERAL: TEATINOS 148
Se cita a los Directorios comunales a una reunión que tendrá lugar hoy Sábado, a las 6 P. M. en Teatinos 148.
Se ruega a las personas que deseen cooperar al éxito de esta candidatura, pasen a inscribirse en los registros de apoderados.

La cédula número 8
es la que usted debe favorecer con su voto, porque ayudará al triunfo de un hombre que ha dado efectivas muestras de capacidad, que no irá a servir intereses personales o de círculo, sino a representar nuestras necesidades y nuestras aspiraciones.
Así es RAMON GUTIERREZ ROA
NUESTRO CANDIDATO
EL COMITE DE EMPLEADOS.

BALMACEDISTAS DE ÑUÑOA. — El Comité Electoral del Partido Liberal Democrático de Ñuñoa, atenderá a los correligionarios, durante los días de hoy y mañana, en la secretaría, ubicada en Irarrázaval 3461.

CANDIDATURA ENRIQUE MATTA.—Entre los candidatos a diputados por Santiago, uno de los que se destaca es Enrique Matta F., ya que su preparación lo hará figurar como un parlamentario eficiente, en los debates de nuestra Cámara.

Enrique Matta tiene una actuación pasada, que ha estado lejana de los acontecimientos políticos y que casi puede resumirse en la vida de la Universidad, de cuyas aulas pasa después de breve ausencia, a la vida pública.

En esta hora de renovación en que vivimos, en que existen ansias de trabajo, tranquilidad y paz social, parece lógico creer que es un hecho interesante llevar al Congreso a jóvenes llenos de esperanzas y animados de los más nobles propósitos de trabajo a fin de dar solución a problemas de importancia nacional.

Presidente de la Federación Nacional de Estudiantes en 1921, es decir, cuando finalizaba sus estudios de Derecho, Matta Figueroa reveló un tacto exquisito para aunar corrientes extremas y permitir a esa institución realizar sus más nobles postulados que le dieron nacimiento y vida, mereciendo de esta suerte la adhesión de las diversas tendencias que allí se dejaban sentir.

Lleva como bandera un programa breve, que es la síntesis de las aspiraciones de la juventud chilena: el engrandecimiento de nuestra patria.

He querido decir estas palabras, ya que el que esto escribe, fué compañero de aulas en la Escuela de Derecho de Enrique Matta F. y en consecuencia, está capacitado para emitir una apreciación sobre este candidato, que será a la vez que de los más jóvenes, uno de nuestros más brillantes diputados.— **Nolasco Mardones Oyarzún.**

CANDIDATURA GUILLERMO TAGLE CARTER

La mesa directiva del Directorio Departamental del Partido ruega a todos los correligionarios se sirvan pasar hoy Sábado 21, de 4 P. M. por el Club Presidente Balmaceda (Compañía 1238), a fin de recibir las últimas instrucciones de la campaña del Domingo.

Las secretarías han quedado ubicadas en los siguientes puntos:

1.a y 2.a Comunas. — Club Balmacedista.

4.a Comuna. — Antonio Varas 96.

5.a y 6.a Comunas. — Olivos 620. (Esquina de Recoleta).

7.a Comuna. — Rancagua 248.

10.a Comuna. — Copiapó 1423.

Comuna de San Miguel. — Avenida Subercaseaux 109.

Hoy quedarán instaladas las secretarías de Providencia, Renca, Ñuñoa, Maipú, Yungay, Quinta Normal y Quilicura.

CENTRO DE PROPAGANDA LIBERAL DEMOCRATICO ALIANCISTA. — Se cita a los miembros del Centro a una reunión que se efectuará esta tarde a las 6 y media P. M. en el local del Club Balmaceda (Compañía 1238), a fin de ponerse de acuerdo para la designación de apoderados y vocales.

CANDIDATURA TAGLE CARTER (Comuna San Miguel). — Hoy Sábado, a las 8.30 P. M., en la secretaría, Subercaseaux 207, se hará la proclamación del candidato. El comité directivo cita a los correligionarios y a todos los adherentes a esta candidatura.

Como sin un exquisito café o un rico cigarro no es completa una buena comida, así tampoco resulta perfecto el mejor vestido sin un par de
Medias, Calcetines, o una corbata
bien elegidas.
Siendo usted persona de buen gusto y de espíritu económico, hará sus compras en
LA REINA DE LAS MEDIAS
Ahumada 360
porque es una casa especialista y puede ofrecer a usted
Gran surtido, buena calidad de mercadería a precios equitativos

Vote por: ROSAMEL GUTIERREZ
CANDIDATO A DIPUTADO DEL PARTIDO RADICAL
Así puedo asegurarle la elección, pues necesita reunir por sí solo la cifra repartidora.

CANDIDATURA A DIPUTADO
Enrique Matta Figueroa
Secretaría General: Teatinos 148
1.ª Comuna sec. TEATINOS 148.
2.ª " " SAN PABLO 1631
3.ª " " Av. BRASIL 97.
4.ª " " Av. DELICIAS 3650.
5.ª " " MARURI 1112.
6.ª " " SANTA FILOMENA 397.
7.ª " " MARCOLETA 373.
8.ª " " ARTURO PRAT 145.
9.ª " " REPUBLICA 24.
10.ª " " LORD COCHRANE 889.
10.ª " " (particular) SAN FRANCISCO 2240.

ASOCIACION DE PROPIETARIOS DE SANTIAGO
Recomendamos a nuestros socios y a todo Propietario de Santiago, votar por don
Manuel Rodríguez Pérez
de preferencia y secundarlo en forma efectiva.
27—N. EL DIRECTORIO.

DEPORTISTAS:

No dejéis mañana de votar por

Carlos Cariola Villagrán

Es el candidato de la muchachada idealista que quiere ver progresar nuestro deporte.

Pase a retirar sus votos con indicaciones precisas a las Secretarías respectivas o a la Secretaría General:

Merced 384

Contribuya con su voto a que vaya al Parlamento un DEPORTISTA VERDADERO.

Proclamación de los candidatos bancarios

MANIFESTACION A NUESTRO DIARIO

Con una numerosa y entusiasta concurrencia se llevó a efecto anoche en el Teatro Santiago la proclamación de los tres candidatos, señores Carlos Frontaura, Eduardo Corominas y Carlos Contreras.

Presidió la asamblea el señor Enrique Undurraga, quien en su calidad de presidente del comité designado por los bancarios para dirigir los trabajos de la elección, hizo la presentación de los candidatos.

Usaron de la palabra numerosos oradores, quienes pusieron de relieve la necesidad que existe del surgimiento de candidaturas gremiales que vayan a hacer obra efectiva en el Parlamento.

Los señores Frontaura, Corominas y Contreras usaron de la palabra para manifestar sus agradecimientos por el honor que se les dispensaba y esbozaron las líneas generales de su programa.

Terminó la reunión en medio del mayor entusiasmo y en seguida se dirigieron, lanzando vivas a sus candidatos, hasta nuestra imprenta. para agradecer a "La Nación" la cooperación prestada en favor de esta campaña.

LAS PROVINCIAS A UN DIA DE LAS ELECCIONES

(De nuestros Corresponsales, por Telégrafo)

En Concepción se ultiman los preparativos para la lucha

CONCEPCION, 20.— "La Nación" —Los diversos candidatos ultiman los preparativos para la campaña electoral del próximo Domingo. En numerosos centros políticos se han verificado asambleas. Esta noche se celebrará un mitin de asalariados. En general, reina gran tranquilidad. —El Corresponsal.

Proclamación de candidatos liberales en Máfil

VALDIVIA, 20.—"La Nación". —Las asambleas liberales de San José de Máfil, proclamaron ayer, con entusiasmo la candidatura de los señores José Maza, Augusto Espejo, Carlos Acharán y Luis Rudloff. En esta ocasión, el candidato don Carlos Acharán pronunció un vibrante discurso exponiendo su programa de acción dentro del Parlamento.

Los radicales, conservadores y liberales irán unidos a la lucha en Constitución

CONSTITUCION, 20.— "La Nación".— Los partidos conservador, liberal unido, radical, liberal democrático y liberal, acordaron anoche ir juntos a las urnas, en una lista común sin marcar preferencia, por los candidatos señores: Narciso Rivera, Enrique Rodríguez, Alejandro Herquíñigo, Tomás Ramírez Frías.

En la votación para senadores, los electores quedarán en libertad para marcar preferencia. — El Corresponsal.

VOTE MAÑANA POR
ROBERTO CORTES JULLIAN
Iniciativa, Honradez y Acción

Don Carlos Mohr renunció a su candidatura

VALDIVIA, 20.— "La Nación".— El candidato señor Carlos Mohr, renunció a su candidatura senatorial independiente. Esta resolución afianza la lista de cadidatos de los partidos unidos, quienes no tendrán otro contendor que don Maisés Anabalón, cuyo triunfo aparece dudoso. El Corresponsal.

Anoche se efectuó en Concepción un mítin de asalariados

CONCEPCION, 20.— Los diversos candidatos ultiman sus preparativos para la campaña electoral del Domingo.

Ha habido varias reuniones en los círculos políticos y esta noche se celebrará un miting de los asalriados.

En general, el ambiente es de tranquilidad.

Se denuncia al Gobierno una intervención electoral

RANCAGUA, 20.— Se asegura que la Compañía Braden Cooper interviene en favor de la candidatura independiente del médico del mineral, doctor Luis H. Silva.

Las mesas receptoras de sufragios funcionarán dentro de propiedades particulares de esta misma compañía y sin que haya representación de los partidos.

De estos hechos se ha reclamado al vice-Presidente de la República y a los Ministros, pidiéndoles garantías efectivas, sobre todo resperto a los vocales y facilidades para llegar a tiempo a la constitución de las mesas receptoras.

Candidatos por Talcahuano, Concepción y Coelemu

TALCAHUANO, 20.—"La Nación" —En la Agrupación de los departamentos de Talcahuano, Concepción y Coelemu, se han presentado a la lucha los siguientes candidatos: Alberto Binyons, Francisco Jorquera, Marcos Serrano, Maximiliano Gajardo y Francisco Urrejola, por los partidos unidos.

Los demócratas llevan como candidatos a los señores Manuel Navarrete y Vicente Acuña.

Los candidatos asalariados son los señores: Manuel Bart, Dr. Alejandro Reyes y Arturo Corbalán.

Como independiente va el señor Luis Gaspar Mora, que rechazó ir en el último lugar de la lista demócrata.

FELLENBERG

Resurrección de era nueva como vibrante clarinada, re
gica y sonora, la revelación de este nombre.

¡Alberto Fellenberg

Candidato Independiente a Diputado por Santiago.

Pocas voces un prestigio más acrisolado, una sinceridad
ca y veraz había sido lanzada al palenque electoral.

Verdadero propulsor de apostolados democráticos,
una vida sacrificada al progreso y al bienestar de sus seme
berto Fellenberg puede escribir una hoja cual pocas en
boriosidad y perseverancia.

Su existencia toda es una recta de beneficios y generosida
nas del mayor encomio.

Hombre sano, libre de trabas, ha desarrollado su ideolog
ambiente de amplia liberalidad, de positivo beneficio de las
pulares.

Llegará mañana, cuando el voto consciente de los ciuda
consagre su más genuino representante ante las Cámaras,
los sagrados derechos de la soberanía popular, las necesidades
tergables del proletariado chileno.

Justicia será su norma, las leyes su medio, el bien y la
de sus semejantes, su fin.

Tendrá una sola visión del porvenir, su trayectoria en la Cámara del Pueblo. Allí será un enérgico y
paladín de las ideas de regeneración y pureza, de libertad y franqueza. El, que no ha conocido jamás la me
de las actitudes, sabrá tener gestos de hombre cuando encare los grandes problemas de urgente necesidad para
Emprendedor de vastas obras de incalculables beneficios para la Nación, es un hombre necesario, y
ello, imprescindible!

El electorado santiaguino hará justicia al ciudadano patriota y severo, y en fallo irrevocable y justiciero
sagrará su representante en la Cámara de Diputados por el período reglamentario 1925-1929.

Así, en la batalla electoral de mañana, se impondrá un hombre que, olvidando todo, sacrificando su
dad por su país, afronta solo y sereno las eventualidades en el noble y gran anhelo de servir a su Patria y a
ciudadanos, con sus esfuerzos y sus energías.

ALBERTO FALLENBERG, candidato Independiente, pondrá un sello de pureza y honradez en el futuro
lamento.

ELISEO VALLE MARTINEZ

VOTE MAÑANA POR
ROBERTO CORTES JULLIAN
Iniciativa, Honradez y Acción

La lista completa de candidatos por Temuco

TEMUCO, 20.— Activamente se efectúan los trabajos preparatorios para las elecciones parlamentarias del Domingo entrante.

Las listas de candidatos son las siguientes: Partidos Unidos: Senadores.— 1.o, Remigio Medina; 2.o, Carlos Werner, Liberal; 3.o, Manuel Trucco, radical; 4.o Augusto Smitsmans, liberal; 5.o Braulio Sandoval, radical. — Para Diputados: 1.o, Rudecindo Ortega, radical; 2.o Armando Montes Velasco, conservador: 3.o Manuel Manquilef, balmacedista; 4.o Salvador Necochea, radical; 5.o Juan Picasso, radical; 6.o Pedro María Alemaní, liberal.

La lista demócratas y asalariados se componía ayer de las iguientes personas: senadores, 1.o Artemio Gutiérrez, demócrata; 2.o Manuel Espinoza, demócrata; 3.o Belisario Quevedo, asalariado.

Diputados: 1.o Francisco Melivilu, demócrata; 2.o Luis Polanco, asalariados y empleados.

La situación demócrata-asalariados ha sufrido hoy un rudo golpe, debido a que el candidato a Diputado demócrata, don Aníbal Gutiérrez, se plegó a la lista de los partidos unidos y se retiró el candidato a Senador don Manuel Espinoza, quien se cree que también ofrecerá sus fuerzas a los partidos unidos.

Los partidos unidos marchan sin ningún tropiezo hasta el momento y se cree que llegarán a las urnas sin que ningún obstáculo se oponga a su triunfo.

Los demócratas de Temuco están virtualmente divididos

TEMUCO, 20.— "La Nación". — Los partidos están en gran actividad. Hoy se han despachado comisiones a todos los pueblos.

Los demócratas están virtualmente divididos una fracción poderosa apoya al candidato a Diputado señor Aníbal Gutiérrez, y se han plegado oficialmente a las candidaturas senatoriales de los partidos unidos. La candidatura senatorial demócrata de Artemio Gutiérrez se estima perdida, porque la gran mayoría de los demócratas de Malleco, también se han pronunciado en favor de los candidatos de los partidos unidos.

Los Radicales creen completamente asegurados sus tres candidatos a Diputados, señores Ortega, Necochea y Picasso.

La asamblea radical acordó anoche, votar en el lugar de preferencia por el señor Braulio Sandoval, y pedirlo así, también a todas las agrupaciones de provincia.

El segundo candidato a Senador demócrata señor Manuel Espinoza, renunció.— El Corresponsal.

El discurso pronunciado por Pinto Durán en Antofagasta

ATOFAGASTA, 20. — "La Nación". — Anoche se verificó una asamblea de los partidarios del candidato don Antonio Pinto Durán. Este pronunció un discurso magistral, hablando de la necesidad que existía de que los pueblos fueran gobernados por parlamentos formados por una genuina representación popular. Recordó el Senado Romano que fué la grandeza de Roma, mientras este existió; pues vino el decaimiento cuando en el Senado se entronizaron los césares. Después se refirió a Atenas, quien hizo grande a la Grecia, hasta que aprovecharon el poder de treinta tiranos, con lo cual se produjo la muerte de la grandeza griega. Por eso, dijo, si en Chile llegara el Comunismo, tendría que haber forzosamente Asamblea de representantes populares o bien sería una odiosa tiranía.

El señor Pinto Durán estima que llevando hombres honrados al Parlamento se puede salvar al país, en caso contrario se hundirá en el caos, en la descomposición y en la anarquía. — (El Corresponsal).

PARTIDO LIBERAL DOCTRINARIO

Se pone en conocimiento de los correligionarios que por acuerdo de los candidatos del Partido, señores Enrique Matta y Manuel Rodríguez, los asambleístas tendrán libertad de acción para marcar preferencia a cualesquiera de ellos.

BELISARIO DIAZ OSSA,
Presidente.
JUAN ZAMORANO,
Secretario

César Roa

CANDIDATO A DIPUTADO DEL PARTIDO RADICAL

Rogamos a sus amigos y adherentes a esta candidatura, que no hayan recibido cédulas para sufragar, se sirvan pasar a la

SECRETARIA GENERAL:

San Antonio 466

(DE 8 A 12 Y DE 2 A 7 P. M. — TELEFONO 2803) en donde se les entregará votos.

EL COMITE.

Vote por César Roa!

SI Ud. LO HACE, CONTRIBUYE A DARLE CONTINUIDAD A LA POLITICA DE SALVACION PUBLICA, EN QUE ESTAN EMPEÑADOS LOS ELEMENTOS SANOS, VIGOROSOS Y HONRADOS DE CHILE.

EL COMITE.

Candidatura

Carlos Cariola Villagrán

Se ruega a los adherentes de esta candidatura, pasar a retirar sus VOTOS a las Secretarías respectivas, en donde se les dará toda clase de instrucciones para que sus votos no se pierdan por POSIBLES ERRORES.

Secretaría General:
MERCED 384

SECRETARIAS COMUNALES:

Primera Comuna: Merced 384.
Segunda Comuna: Brasil 782.
Tercera Comuna: Moneda 2371.
Cuarta Comuna: Delicias al lado Teatro Latorre.
Quinta Comuna: Independencia 1098.
Sexta Comuna: Lillo 506.
Sétima Comuna: Camilo Henríquez 343.
Décima Comuna: San Ignacio esquina Diez de Julio.
Comuna Providencia: Avenida Providencia cerca Manuel Montt.
Comuna San Miguel: San Diego esq. San Joaquín.

SE RUEGA A LOS ELECTORES VOTAR CON LA CEDULA QUE LLEVA EL N.o 12 CON LOS DOS APELLIDOS:

CARLOS CARIOLA VILLAGRAN

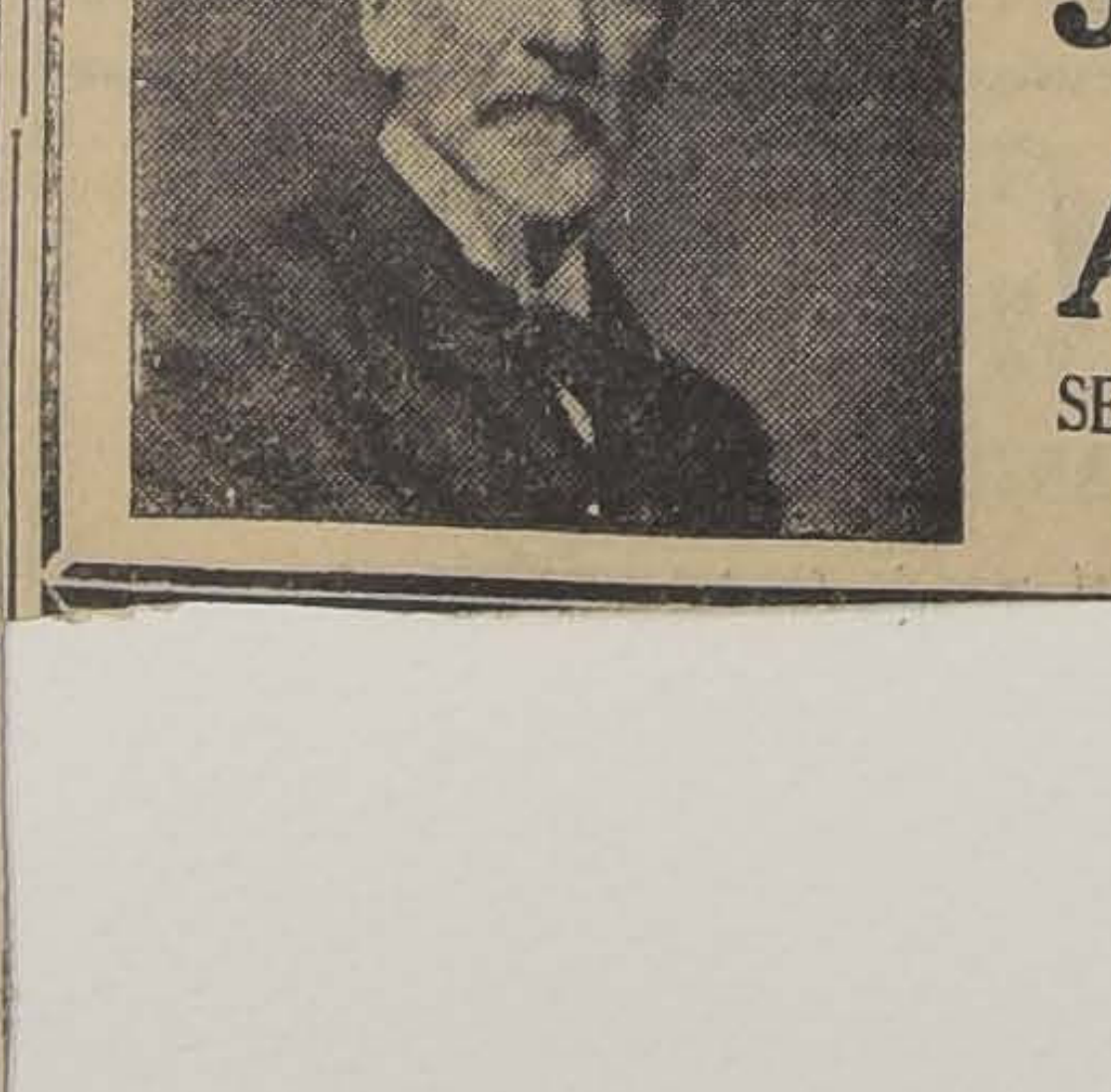

Candidatura a SENADOR de don

José A. Alfonso

SECRETARIA GENERAL:
Estado 15, 3.er Piso

LUIS AYALA

CANDIDATO UNICO DE LOS ORGANISMOS DEL RODADO

CHOFERES DE ARRIENDO PARTICULARES,
AUTOBUSES Y TAXIS
TRANVIARIOS, CARRETELEROS, COCHEROS,
GOLONDRINEROS, etc.

Deben votar de preferencia por este candidato
compromiso contraído entre estos gremios.

Pida votos oficiales en:
Martínez de Rozas 2408 y 3588.
Olivares 1643.
Victoria 617.

Y en todas las Secretarías de Asalariados y
tas, con esta única preferencia.

CANDIDATURAS INDEPENDIENTES POR SANTIAGO

SENADOR
JOSE A. ALFONSO

DIPUTADO
RAMON TORRES FONTS
Electro Técnico.

Vote por las listas N.os 2 y 11. Hombres honrados, de trabajo y acción.

SECRETARIAS:
2.a Comuna, A. Barroso esquina Mapocho; 5.a Comuna, Independencia 470; 6.a Comuna, Recoleta 265; 7.a Comuna, Víctor Manuel 1444; 10.a Comuna, Nataniel 964.; Comuna Yungay, Robles 1268.

EL COMITE.

Candidatura Alessandri

Rogamos a los adherentes que no hayan recibido el voto, las instrucciones para usarlo, ni su respectiva tarjeta de inscripción, se sirvan pasar a recogerlos HOY SABADO a la Secretaría Comunal que les corresponda.

Esperamos perdonarán esta molestia que nos vemos obligados a imponerles, pues el enorme recargo de trabajo en el Correo, hace practicamente imposible el reparto oportuno.

Nuestras Secretarías están ubicadas en:

1.a Comuna.— **Galería Alessandri 2-A. y San Pablo 1256.**
2.a Comuna.— **San Pablo 1570.**
3.a Comuna.— **Delicias 2124.**
4.a Comuna.— **Delicias 3531.**
5.a Comuna.— **Independencia 820.**
6.a Comuna.— **Juárez 643.**
7.a Comuna.— **Pedregal 259.**
8.a Comuna.— **San Diego 174.**
9.a Comuna.— **Delicias 2124**
10.a Comuna.— **Lord Cochrane 797.**
Providencia.— **Providencia 1507.**
San Miguel.— **Avenida Subercaseaux 145.**
Yungay.— **Walker Martínez 321.**
Ñuñoa.— **Avenida Irarrázaval 3651.**

Camilo Donoso, Dr. Ducci, Walter Müller, Francisco Walker, Rafael Correa, Dr. Prado Tagle, Dr. Manhood y Guillermo García Burr.

VOTE MAÑANA POR
ROBERTO CORTES JULLIAN
Iniciativa, Honradez y Acción

Silva Lastra, candidato

Entre la gente joven, entusiasta, preparada y optimista que triunfará en las urnas electorales, Rafael Silva Lastra se impone plenamente.

Se ha entrenado para ello con una constancia y una fe admirables. Tuvo la certidumbre del triunfo desde hace mucho tiempo atrás y hoy sabe ya, que le corresponderá una colocación muy honrosa en el cómputo definitivo.

¡Hombre con suerte, Silva Lastra! Su candidatura, levantada como un pendón de audacia y snobismo entre las masas demócratas, originó en su contra una campaña tenaz y sorda de una grupo de sus correligionarios.

¿Cómo? ¡Él, candidato? ¿Y por qué?

Porque estaba indicado para serlo. Porque durante más de 10 años se oyó su voz convincente en las asambleas y se impuso su sano criterio en todas las reuniones. Por eso. Y porque, además, es un demócrata raro: elegante, pulcro, medio bohemio; con arrestos de redentor y de poeta.

El odio de sus enemigos le sirvió de plataforma, de propaganda. Tomó impulsos en la envidia de quienes le atacaron, como en un trampolín, y se elevó.

En varias sesiones de la Asamblea Demócrata se defendió bravamente, elocuentemente, con calor, con sinceridad. Demostró lo que es y lo que puede ser, lo que vale como político y como hombre. Y triunfó: en la elección interna de su partido obtuvo la segunda mayoría entre once candidatos.

Irá al Parlamento a defender los intereses proletarios, a romper lanzas por los desheredados. Y hará labor, porque tiene preparación, fe y pasta de luchador.

Seguramente va a hacer carrera en el Congreso. Un hombre como él que lee a Faguet y admira a Dechanel; que recita versos épicos y viste bien y que es, sobre todo, querido por los compañeros demócratas, puede ir muy lejos.

Rafael Silva, candidato, es el producto de un conglomerado político que evoluciona rápidamente hacia un progreso real y sólido. Es un producto joven y optimista, de un optimismo sano y fuerte.

Para triunfar en cualquier parte no se necesita otra cosa.

L. A. G.

VOTE MAÑANA POR
ROBERTO CORTES JULLIAN
Iniciativa, Honradez y Acción

Candidaturas Independientes

CANDIDATURA CARLOS CARIOLA VILLAGRAN

Con toda actividad se han venido desarrollando los trabajos electorales correspondientes a esta candidatura.

Se han instalado todas las secretarías comunales, a donde los adherentes pueden concurrir a retirar sus votos.

CANDIDATURA GUSTAVO GALLARDO.—Esta noche a las 9 se llevará a efecto la proclamación del candidato en el local de la secretaría de la 4.a comuna.

CANDIDATURA ALVARO REYES PEREZ.—Los trabajos preparatorios de esta candidatura han quedado totalmente terminados ayer.

CANDIDATURA INDEPENDIENTE AGUSTIN PRAT.— Anoche se verificó en el teatro del Centro Familiar Español, la proclamación de la candidatura a diputado por Santiago del señor Agustín Prat.

CONCENTRACION SOCIAL REPUBLICANA.—El candidato a diputado de la Concentración Social Republicana, Ramón Plaza Monreal, ruega a sus amigos se sirvan sufragar en el acto electoral del Domingo próximo por la lista completa de diputados que lleva esta entidad política, sin hacer marcas de preferencia.

CANDIDATURA DE ROBERTO CORTES JULLIAN.— Los trabajos electorales del señor Cortés Jullian se han intensificado en estos días, considerándose inmejorable la situación de esta candidatura.

Se ruega a las personas que servirán de apoderados del señor Cortés, tengan a bien pasar a la calle Estado 247, secretaría general, hoy día sin falta, para darle las últimas instrucciones.

Candidatura Jorge Alessandri

El comité que dirige los trabajos de la candidatura del señor Jorge Alessandri, en la 4.a Comuna, ha recibido del personal ferroviario la siguiente comunicación, en la cual le ofrecen su ayuda en favor de esta candidatura:

"Santiago, 20 de Noviembre de 1925.—Señor presidente del comité pro-candidatura a diputado por Santiago de don Jorge Alessandri Rodríguez, de la 4.a Comuna.—Presente.—Apreciado señor: Se ha recibido en esta institución una interesante nota del comité que usted tan dignamente preside, en la que pide nuestro modesto concurso a fin de llevar a la Cámara de Diputados al distinguido ciudadano don Jorge Alessandri R.

Me es muy grato manifestar a usted que mis deseos habrían sido de que nuestra modesta organización hubiera de lleno trabajado para hacer triunfar en las urnas a un ciudadano de la talla de don Jorge Alessandri, que no hará otra cosa que seguir la misma senda trazada por su digno padre, el recordado y nunca olvidado don Arturo Alessandri Palma.

Pero como nuestra organización es una institución de lucha, nuestros estatutos nos prohiben tomar parte directa en la política; particularmente ya había recomendado dicha candidatura a mis amigos y compañeros para que den gustoso su voto, porque creo que el triunfo está asegurado y entonces tendremos un nuevo ADALID, a quien dirigirnos cuando nuestros derechos de ciudadanos libres quieran ser atropellados.

Sírvase aceptar, señor, mi modesto concurso y el de mis amigos, que no nos guía otro propósito que el de ayudar a hacer triunfar a una causa justa y noble, llevando al Parlamento a don Jorge Alessandri Rodríguez.—**Saturnino Campos,** presidente.—A. [illegible], secretario".

EL RETIRO DE MI CANDIDATURA.—A mis correligionarios y amigos.— Una situación imprevista, originada por prescripción médica, me priva de corresponder al deseo de mis correligionarios y amigos de llevar mi nombre a las urnas electorales, como candidato a diputado por Santiago.

Realmente ha sido para mí un paso doloroso este retiro de mi candidatura en la hora postrera, precursora de la batalla, quizá del triunfo.

Mis correligionarios y amigos apretaron las filas en torno mío y en asamblea y reuniones tuve ocasión de aquilatar sus entusiasmos y sus decididas voluntades para llevarme al Parlamento.

He caído rendido de desgaste físico y dolencias corporales, antes de emprender la última jornada.

Llegue al corazón de quienes me acompañaron en mis trabajos electorales y de quienes me ofrecieron desinteresados votos, la gratitud profunda que les guardo.

Y como todos ellos son correligionarios y amigos, les pido, en nombre de mi partido y en homenaje a mi amistad, que sus votos favorezcan en lugar mío a Arturo Izquierdo Valdés, candidato oficial a diputado por Santiago.

Arturo Izquierdo Valdés **será un** representante del pueblo, leal y honrado, que sin duda desarrollará en la Cámara una labor más brillante y fructífera que la que podría desarrollar yo, con mis fuerzas físicas quebrantadas. — **Eduardo Almarza.**

CANDIDATURA RAMON 2.o JIMENEZ. — **Presidido por don Federico García Gallardo celebró sesión el directorio del Centro Social y Político Bernardo O'Higgins, con asistencia de todos los directores.**

Se acordó citar a todos los apoderados para hoy Sábado de 3 a 6 P. M., para entregarles los votos y poderes. Se recomienda también a los partidarios que deseen ser apoderados, que asistan a la misma hora a la secretaría general, Galería Alessandri 17, 2.o piso.

Partido Radical

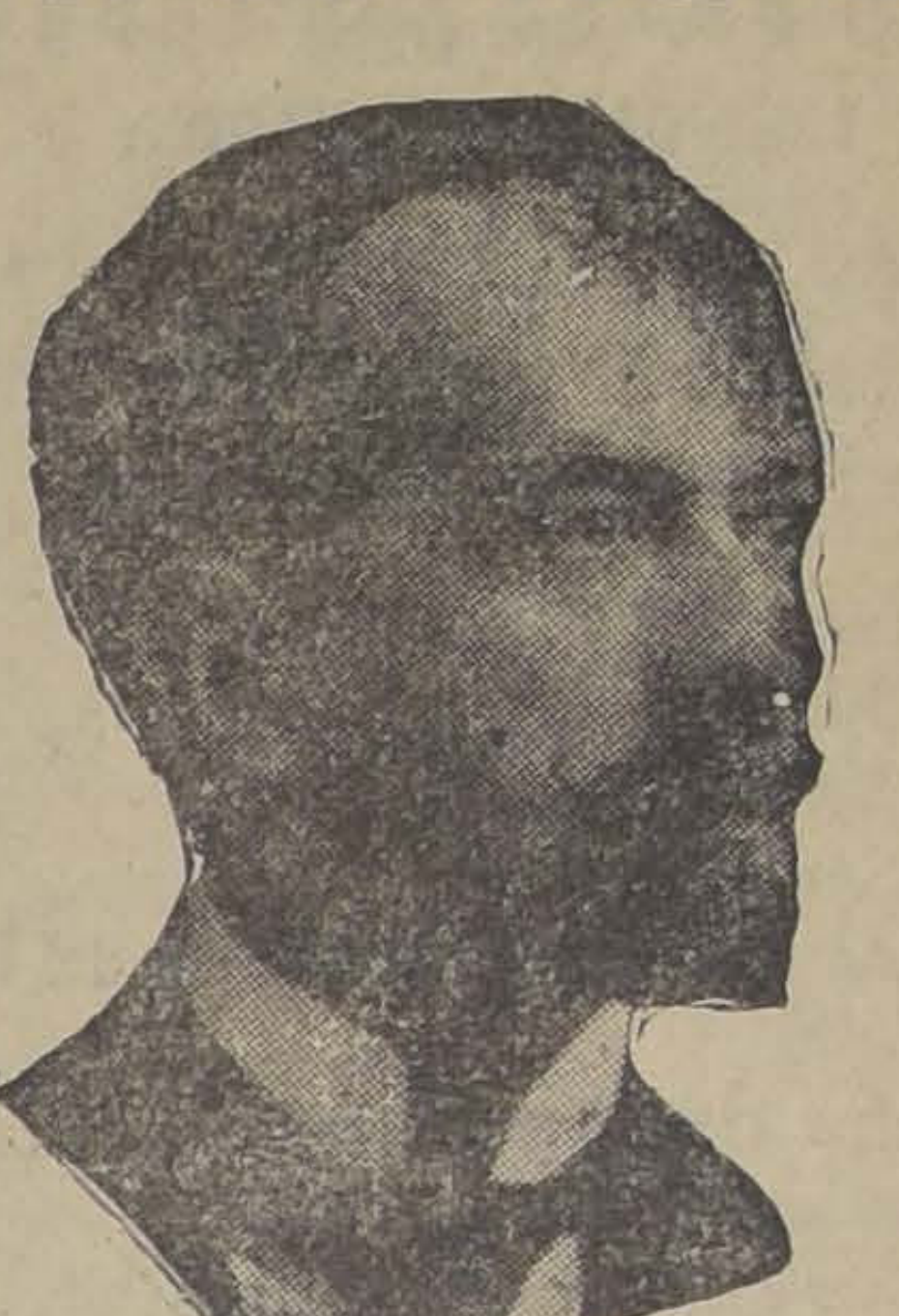

Manuel Guzmán Maturana

Candidato a Diputado por Santiago

En vísperas del trascendental acto cívico, Ud. no debe tener vacilaciones: Ud. debe votar por Manuel Guzmán Maturana. Su nombre se impone a la consideración de sus correligionarios y de todos los ciudadanos verdaderamente patriotas.

Hombre que disfruta de un bien ganado prestigio, por su actuación inmaculada, brillante y fructífera en cuanta actividad le ha cabido participar, merece el franco apoyo del electorado que anhela una eficaz renovación del Congreso.

Es todo un carácter. Por eso si Ud. coopera al éxito de su candidatura, podrá tener la certeza de que ha contribuído a incorporar al Poder Legislativo a un hombre, que será tan firme en la defensa de cualquier proyecto de interés para la colectividad, como inflexible para combatir cualquiera iniciativa que pueda dañar los supremos intereses de la República.

El radicalismo, el profesorado, llevan su nombre a las urnas, absolutamente convencidos de que han encontrado a un hombre, en la más pura y alta significación de la palabra. Y lo entregan al electorado como un símbolo de pureza y de ideales renovadores.

NOTA.—Algunos interesados en dañar la candidatura de Manuel Guzmán Maturana afirman que ella está asegurada. No lo crea Ud. Nuestro candidato necesita de los votos de todos sus partidarios para triunfar mañana en las urnas. Quienes hacen circular esa especie, proceden con el propósito de restarle sufragios.

Cualquiera información que Ud. necesite, le será proporcionada a la hora que Ud. desee en

Compañía 1310

EL COMITE.

A los profesores primarios

se les recuerda que el gran defensor del decreto sobre clasificación del profesorado primario, fué

Luis Salas Romo

actual candidato a Senador.

N-[illegible]

Automóvil

nuevo, vendo de ocasión.

SAN MARTIN 64

LIGA POLITICA DE COMERCIANTES Y AGRICULTORES.—Hoy a las 6 P. M., en su local social se reunirán en asamblea los miembros de esta colectividad política para recibir las últimas instrucciones al acto cívico de mañana.

El candidato señor Morales Matus dará una conferencia sobre las últimas reformas a la ley electoral.

CANDIDATURA PEDRO ANTONIO DIAZ PEREZ.— Hoy a las 3 P. M. en calle San Diego N.o 287 altos, se efectuará con toda solemnidad la proclamación del candidato independiente don Pedro Antonio Díaz Pérez.

SE PIDE AL GOBIERNO DEJE SIN EFECTO LA SUSPENSION TEMPORAL DEL INTENDENTE DE LINARES

LO QUE NOS DICEN EL MINISTRO DEL INTERIOR Y EL INTENDENTE SEÑOR CASTILLO

Como se sabe, el Gobierno ha acordado suspender temporalmente de sus funciones, mientras duran las elecciones parlamentarias, a algunos intendentes y gobernadores. Como dijimos en nuestra edición anterior, estas medidas han sido adoptadas por el Gobierno en vista de numerosas reclamaciones electorales recibidas en el Ministerio del Interior.

SE PIDE AL GOBIERNO DEJE SIN EFECTO LA SUSPENSION TEMPORAL DEL INTENDENTE DE LINARES

Entre los funcionarios suspendidos temporalmente por el Gobierno figura el Intendente de Linares, señor Castillo, funcionario que fué llamado a Santiago por el Ministerio del Interior.

En la tarde de ayer se han recibido en ese departamento las siguientes comunicaciones firmada, una por los candidatos de los diversos partidos de Linares, y otra por el Comité Obrero de esa localidad:

"Tenemos conocimiento que Intendente señor Castillo ha sido llamado a Santiago y que el candidato a diputado señor Cañas Lira ha formulado cargos en su contra. La integridad y honradez del señor Intendente, reconocida desde hace años en diferentes cargos administrativos de confianza y su energía para impedir desmanes, ha motivado esta queja del señor Cañas Lira, quien se jacta de contar en el Gobierno con apoyos. Los cuatro candidatos firmantes, miembros de los partidos Conservador, Liberal, Radical y Liberal Democrático, nos permitimos rogar a US. dejar sin efecto la orden de traslado del señor Intendente Castillo, por estimar que su ausencia dará motivos para que el candidato señor Cañas explote esta resolución en forma deprimente para nuestros partidos y para la honradez administrativa.

Estamos seguros que el pundonoroso jefe militar, señor Coddou, está en completo acuerdo con nuestro sentir y con nuestra petición.— (Firmados). — **Anrelio Meza Rivera, Domingo A. Solar, Luis Pereira, Ignacio Urrutia.**"

"Intendente señor Castillo, que ha dado siempre pruebas de corrección y energía, ha sido llamado a Santiago en virtud de los cargos formulados por el candidato independiente y sin base seria, el señor Cañas Lira.

Los obreros de Linares, que representan la mesa directiva firmante, ruega a US. dejar sin efecto el llamado al señor Intendente porque esto proporciona al señor Cañas Lira los medios para propalar, como lo hace, que cuenta incondicionalmente con el apoyo del Gobierno.

Respetuosamente hacemos presente a US. que el candidato señor Cañas es una persona sin ningún prestigio por su falta de honradez comercial que lo ha llevado hasta la justicia en ruidoso proceso criminal. Los obreros esperan del Supremo Gobierno que repare la ofensa que significaría para nosotros la maniobra urdida por el candidato señor Cañas Lira. — (Firmados). — **Víctor Veloso,** presidente Comité Obrero.—**Segundo Allondi,** vicepresidente.—**Manuel Parada,** vicepresidente. —**Osvaldo Peña,** secretario".

EL INTENDENTE DE LINARES SE ENTREVISTA CON EL MINISTRO DEL INTERIOR

En la tarde de ayer el Intendente de Linares, señor Castillo, celebró una detenida entrevista con el Ministro del Interior.

Al salir del despacho del señor Ministro interrogamos al Intendente señor Castillo sobre lo tratado en dicha reunión.

—Me ha comunicado el señor Ministro, nos dijo el Intendente de Linares, que vuelva hoy mismo a hacerme cargo de mis funciones. Por este motivo me dirigiré en la tarde de hoy a Linares.

CON EL MINISTRO DEL INTERIOR

Más tarde tuvimos oportunidad de conversar sobre el particular con el Ministro señor Véliz, quien nos dijo:

—El Intendente de Linares ha sido autorizado por el Gobierno para que vuelva a Linares, pero la Intendencia de esa provincia quedará, mientras duran las elecciones parlamentarias, a cargo del comandante Coddou.

Francisco García Giroz

Candidato a Diputado por los comerciantes, industriales, empleados y obreros.

Honradez, Moralidad y Justicia.

VOTAD POR EL

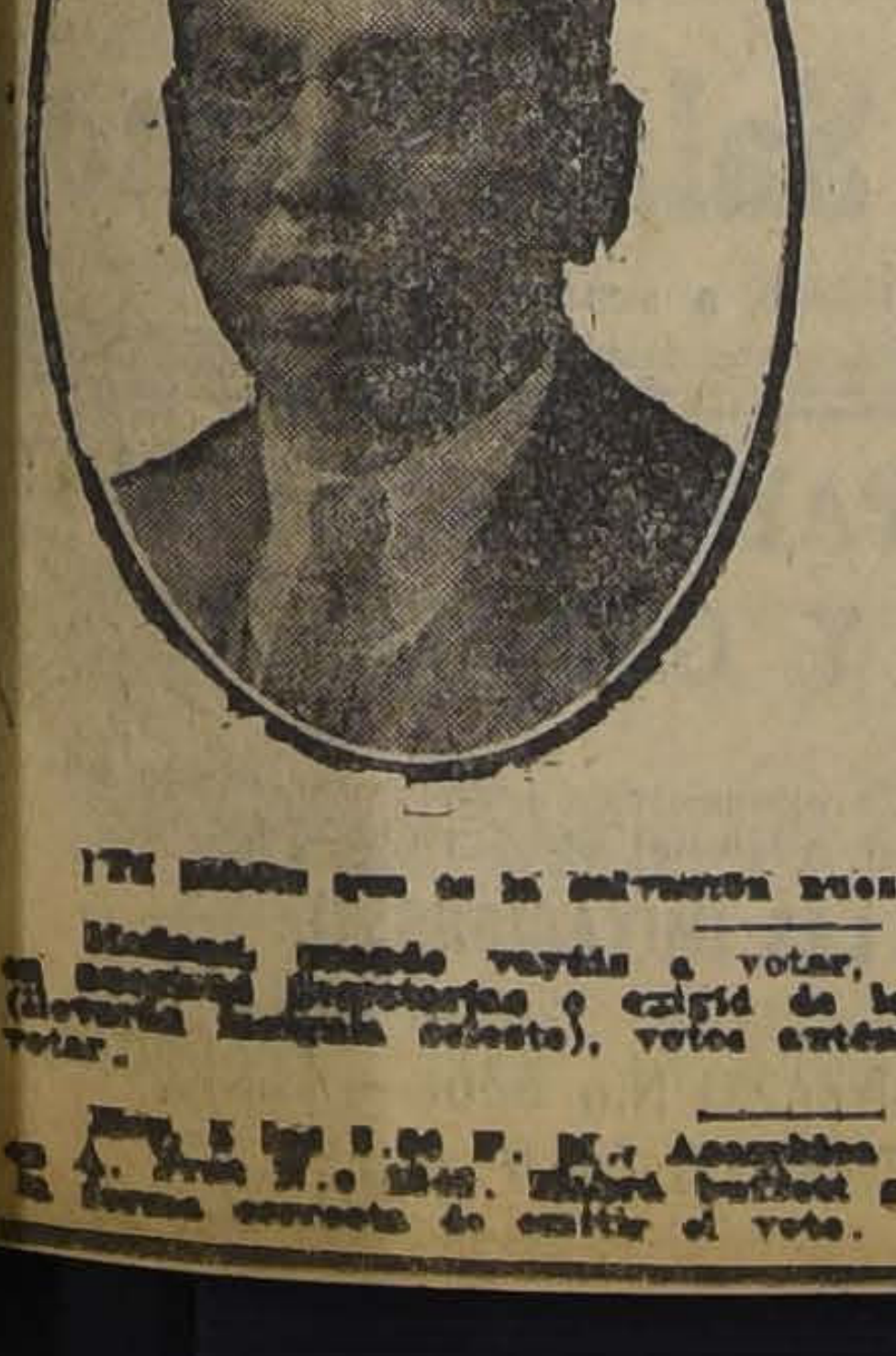

Ambrosio Rodríguez Zepeda

ES EL CANDIDATO INDEPENDIENTE A DIPUTADO QUE DEBE SALIR ELEGIDO "POR LA RAZON O LA FUERZA" PORQUE ENCARNA EL IDEAL DEL PROLETARIADO Y CLASE MEDIA Y VA APOYADO POR LAS FUERZAS GREMIALES DE LOS COMERCIANTES MINORISTAS, PROVEEDORES DE LECHE Y DEL NUMEROSO CONJUNTO DEL GREMIO DE ABASTOS Y TODA LA COLONIA COQUIMBANA EN SANTIAGO.

¡SON FUERZAS QUE NO SE VENDEN PORQUE TIENEN CONCIENCIA!

Advertimos a nuestros compañeros que en esta hora de prueba para los gremios de comerciantes indicados más que nunca hay la necesidad de hacer campaña, de procurar que todos nuestros amigos ayuden y voten por nuestro candidato.

¡[illegible] que es la salvación nuestra en el futuro Parlamento!

[illegible], cuando vayáis a votar, cuidad de instruiros primero en [illegible] (llevarán insignia celeste), votos auténticos y la forma cómo debéis votar.

Hoy, a las 5.30 P. M., Asamblea General del Gremio de Abasto en A. Prat N.o [illegible]. Habrá buffet grátis y el Candidato explicará la forma correcta de emitir el voto. EL COMITE.

CANDIDATURA
ENRIQUE MATTA FIGUEROA

Es el candidato de la juventud universitaria. Recordad que por luchar por la reforma educacional fué expulsado de la Universidad, viéndose obligado a terminar sus estudios en otro país.

EL COMITE DE UNIVERSITARIOS.

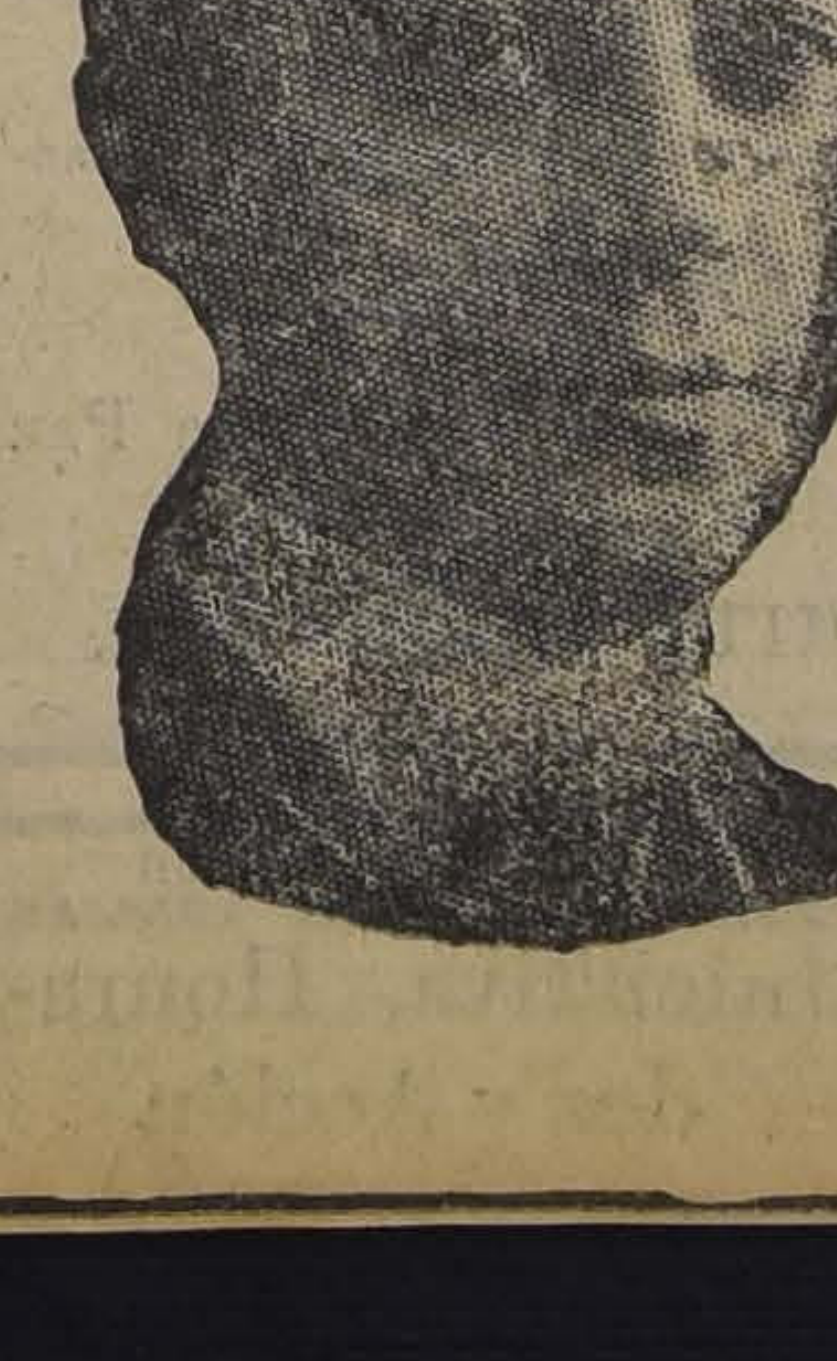

Don Manuel Rodríguez Pérez

Candidato a Diputado del Partido Liberal

Abogado distinguido, comprende lo que vale el respeto a la Constitución y a la Ley, base del orden, del progreso y de la paz social.

De sólida cultura, ha logrado una situación independiente, debido a su trabajo, por lo cual llevará un aporte efectivo de conocimientos para servir a su patria en el Parlamento.

Conocedor profundo de los problemas sociales, por haberlos estudiado especialmente en Europa, fué uno de los organizadores de la Oficina del Trabajo en Chile, que es hoy el amparo del Proletariado. Por lo mismo, respeta el derecho de propiedad, que es base del progreso y premio al trabajo y a la economía.

Posee brillantes condiciones personales, sinceridad, inteligencia y honradez, por ello sus amigos se honran al recomendarlo.

EL COMITE GENERAL.

21—N.

Domingo Durán

Es un candidato popular, porque es un político sin dobleces. Vote por él.

21—N.

Partido Radical

CANDIDATO A SENADOR

JOSE A. ALFONSO

CANDIDATOS A DIPUTADOS

ROGELIO UGARTE BUSTAMANTE
ANGEL CUSTODIO ESPEJO
JOSE DOLORES VASQUEZ
EVARISTO MOLINA
ROBERTO ESPINOZA

Secretaría General: ESTADO 15, Oficina 20

NOTA: Se advierte a los electores que esta lista es la única exclusivamente radical que figurará en las elecciones del Domingo próximo; y a los amigos y partidarios de don ROGELIO UGARTE BUSTAMANTE, que el único voto con que se favorecerá su candidatura será el de la lista Nº 28, formada con los nombres indicados. ESTE VOTO DEBERA SOLAMENTE TENER UNA LINEA COLOCADA DELANTE DE CADA NOMBRE. DE MODO, PUES, QUE LOS VOTOS QUE TENGAN EL NUMERO DE ORDEN ANTES DEL NOMBRE, NO SIRVEN.

N-21

PARTIDO RADICAL

CANDIDATO A SENADOR:

Don Luis Salas Romo

CANDIDATOS A DIPUTADOS:

Don ROSAMEL GUTIERREZ.
Don MANUEL GUZMAN MATURANA.
Don DOMINGO DURAN.
Don CESAR ROA U.

Estos son los únicos candidatos del Partido Radical.

Toda otra candidatura que se diga radical, es una mistificación, lo que se advierte a los correligionarios a fin de evitar que sean engañados.

Los correligionarios pueden votar por cualquiera de los candidatos a diputados indicados, marcando la preferencia al margen del respectivo nombre.

Las secretarías han quedado instaladas en los siguientes locales:

1.a Comuna.— Huérfanos 1264.
2.a Comuna.— Av. Brasil 704.
3.a Comuna.— Moneda 2341.
4.a Comuna.— Antonio Varas 15, esq. Delicias.
5.a Comuna.— Rosario 1112, esq. Independencia
6.a Comuna.— Dávila 629, esq. Recoleta.
7.a Comuna.— Pedregal 263, casi esq. Maestranza.
8.a Comuna.— San Diego 174.
9.a Comuna.— Manuel Montt 2518.
10.a Comuna.— Copiapó 1411, Club Radical 10.a Comuna Ñuble 1165.

Secretaría General
Huérfanos 1264

N-21

VALPARAISO FRENTE A LA CAMPAÑA ELECTORAL DE MAÑANA

LA REUNION DE GOBERNADORES QUE SE EFECTUO AYER EN LA INTENDENCIA DE LA PROVINCIA.—SE NOMBRA A LOS DELEGADOS DEL EJECUTIVO QUE VIGILARAN LA ELECCION EN LOS DEPARTAMENTOS

VALPARAISO, 20.— En la mañana de ayer, se efectuó en la Intendencia de la Provincia la reunión de Gobernadores a que había citado el Intendente don Salustio Valdés. Concurrieron a esta reunión además de los gobernadores de Quillota, Limache y Casablanca, el general de Brigada don Francisco Lagreze, el coronel don Alberto Bravo, el prefecto de Policía don José A. Díaz Marfull y el secretario de la Comandancia General de Armas, Mayor señor Wiechmann.

El Intendente de la provincia dió a conocer las instrucciones que por su intermedio les daba el Gobierno frente a la campaña electoral que habrá de verificarse mañana y que son las de dar por todos los medios las mayores garantías. También se refirió el Intendente a la prescindencia de los funcionarios públicos.

Después de haberse tratado en detalle las instrucciones impartidas por el Gobierno, se levantó la sesión minutos después del mediodía.

DELEGADOS OFICIALES PARA LOS DEPARTAMENTOS

En la tarde, el Intendente procedió a dictar el decreto por el que nombra a los delegados oficiales que habrán de vigilar las elecciones en los departamentos. Quedaron designadas las siguientes personas:

Quillota, señor Arturo Moreno; Calera, señor Ignacio Lorca; Llay-Llay, señor Rafael Vargas Molina; Limache, señor Luis Ibáñez; Quilpué, señor Agustín Montenegro; Casablanca, señor Fermín León Martínez.

LA ORDEN DE LA PLAZA

En la tarde la Comandancia General de Armas dictó la Orden de la Plaza, que dice relación con la elección de mañana. Por esta orden, las tropas están acuarteladas desde hoy quedando al frente de las fuerzas el general don Francisco Lagreze.

La política degenera en politiquería por obra de la indisciplina. Lleve hasta el Congreso a hombres sujetos a una disciplina de doctrina y de acción.

DOMINGO DURAN

es ese candidato.

LA PROCLAMACION DE LOS CANDIDATOS ASALARIADOS Y DEMOCRATAS FUE SUSPENDIDA

HOY SE EFECTUARA UN GRAN COMICIO EN LAS DELICIAS, CON LA CONCURRENCIA DE TODOS LOS CANDIDATOS

Debido a las órdenes terminantes de la Comandancia General de Armas, hubo de suspenderse el gran comicio que se había anunciado para ayer, con el objeto de proclamar a los candidatos asalariados y demócratas.

Más o menos, a las 8 1|2 P. M., llegaban miembros del Comité Ejecutivo a comunicar a los concurrentes la imposibilidad de realizar el comicio. En circunstancias que el secretario daba las razones que se tenían para suspender esta manifestación, fuerza de policía se acercaba por los cuatro costados de la estatua San Martín, procediendo a disolver a los presentes.

HOY A LAS 4 SE EFECTUARA LA PROCLAMACION

El permiso respectivo se ha obtenido para hoy, a las 4 de la tarde al pie del Monumento a San Martín.

Como se había anunciado, habrá diez tribunas para los oradores, figurando entre ellos la totalidad de los candidatos, y numerosos obreros de gran prestigio.

Se ha invitado a este meeting a los asalariados en general, afiliados al Partido Demócrata, Comunista y a los simpatizantes de este movimiento político-social.

Asistirá en su totalidad el Comité Ejecutivo Nacional, que dará cuenta de la gestación y finalidad de la campaña electoral de los asalariados y de la acción futura del proletariado.

SECRETARIA EN INDEPENDENCIA

Ha quedado abierta a los adherentes a las candidaturas de los asalariados, la Secretaría General de la 6.a Comuna, en Independencia 442, donde se les atenderá desde las 6 de la tarde.

CITACION

Cítase a los señores Epitafio Campaña, Galvarino Arauco, Elías Laferte y Jaime Fortuno, para que asistan a la Asamblea que se celebrará hoy en Ñuñoa, calle Sucre N.o 2170 a las 3 1|2 P. M.

SECRETARIA EN ÑUÑOA

La secretaría General de Asalariados y Demócratas en la Comuna de Ñuñoa, se encuentra situada en Exequiel Fernández N.o 20, donde pueden pasar los adherentes a recibir instrucciones para el mejor éxito de la campaña.

Permanece abierta de 2 a 6 y de 8 a 12 P. M.

SOLEMNE ASAMBLEA EN ÑUÑOA

Se cita a los asalariados en general y especialmente a los apoderados a esta importante reunión.

Concurrirán a este acto, miembros del Comité Ejecutivo.

Esta noche, a las 9 P. M., se efectuará una gran Asamblea en el local situado en calle Sucre 2170, a la cual se ha invitado a los vecinos y asalariados en general, a escuchar los últimos acuerdos del Comité para la jornada electoral de mañana.

Además, compañeros del comité harán relación de la importancia que envuelve este nuevo campo de acción de las organizaciones obreras.

Especialmente invitados, concurrirán el leader de los chauffeurs, compañero Epifanio Campaña, Galvarino Arauco y otros oradores obreros.

VOTE MAÑANA POR
ROBERTO CORTES JULLIAN
Iniciativa, Honradez y Acción

VOTE UD. POR
$ 150.-
En la Sastrería Blanco y Negro
Donde encontrará un terno sobre medida. Casimires ingleses, azul, plomo, negro, café, etc.
HECHURAS GARANTIDAS
412 - SAN DIEGO - 412

AVISO IMPORTANTE

Manuel Rodríguez Pérez

CANDIDATO A DIPUTADO

Avisa a sus amigos que deben pasar a retirar a sus Secretarías, los votos definitivos con que deben sufragar el Domingo.

Los repartidos con números al margen, frente a cada nombre, de candidato, no son válidos. 21-

Empleados, Obreros y gente honrada de todos los campos

Nuestro candidato de preferencia debe ser ALFREDO MONTECINOS, fundador de la UECH, luchador honrado y valiente. ALFREDO MONTECINOS, por no pertenecer a NINGUN partido podrá defender los intereses económicos de todos los asalariados, cualquiera que sean sus creencias o ideas.

Toda la gente sana apoya a este candidato, segura de que Montecinos será un paladín de la honradez y pureza administrativa.

Malvados y mal intencionados son los que dicen que apoyando el primer nombre de la lista de los Asalariados y Demócratas, está seguro Montecinos. Los que tal cosa dicen, son los que temen a la fiscalización y a la honradez.

MONTECINOS, para triunfar, necesita DOS MIL VOTOS, necesita que dos mil hombres honrados hagan una cruz al lado del nombre de este muchacho idealista que no sabe de dobleces ni ENJUAGUES, al lado del nombre de este luchador, sobre el cual nunca nadie ha podido dejar caer una sola gota de lodo.

Fervorosamente pedimos para Montecinos su voto de preferencia, seguros que él habrá de responder ampliamente a la confianza que le hemos depositado.

ALFREDO MONTECINOS S.
Candidato de los Empleados

GREGORIO GUERRA, GUILLERMO FLORES, CARLOS PELLEGRIN, JULIO LE-FORT, ANTONIO RUIZ, LUIS FREIRE, ISIDORO MARDONES, JOSE BREVIS, MANUEL ESPINOZA, GUILLERMO FERNANDEZ, JOSE VERA, JUAN SIBILLA, LUIS BECERRA, JAIME FORTUNO L., JUAN BROWN, AGRUPACION MAXIMALISTA, SECCION SANTIAGO DEL PARTIDO COMUNISTA, UNION DE PRACTICANTES Y VARIOS SECTORES DE ARENDATARIOS

Dele su preferencia a Alfredo Montecinos, porque no está contaminado con la corrupción de ningún partido

No haga caso a lo que propalan los falsos redentores del pueblo, porque ellos son los más interesados en cerrarle el paso a la juventud honrada y valiente

SE HABRIA MODIFICADO UNA LISTA DE CANDIDATOS

SE DENUNCIA EL HECHO EN UNA PRESENTACION ELEVADA AL CONSERVADOR DEL REGISTRO ELECTORAL

Don Javier Hurtado Lavín ha hecho la siguiente presentación al señor Conservador del Registro Electoral:

"Javier Hurtado Lavín, estudiante de Derecho, domiciliado en Carreras 461, a usted digo:

Que al ser declaradas las candidaturas a senadores por la Agrupación de Tarapacá y Antofagasta por los partidos unidos, para las elecciones del 22 del corriente, se determinó y firmó, de acuerdo con el decreto-ley N.° 710, de 6 del mes en curso, por los presidentes y secretarios de dichos partidos, el siguiente orden de candidatos: en primer lugar, don Alberto Cabero; en segundo, don Oscar Viel; en tercero, don Carlos Briones Luco, y en cuarto, don Francisco Javier Hurtado (mi señor padre). El quinto lugar se dejó en blanco, por reconocer tal vez dichos partidos, que las fuerzas electorales contrarias tendrían opción a él.

Esta lista, acordada y firmada como definitiva, apareció publicada en los diarios de Santiago del día 13 del corriente, con las siguientes modificaciones: en el cuarto lugar, en vez de figurar el nombre de don Francisco Javier Hurtado, aparece el de don Carlos Villarroel, y el quinto lugar, que estaba en blanco, aparece con el nombre de don Manuel Hidalgo, ciudadano comunista, cuyo partido no forma parte de la combinación política de que me ocupo. Sé positivamente que en esta forma ha sido transmitida por usted esta lista a los Conservadores de Bienes Raíces respectivos.

La verdad de lo que digo, con respecto al orden y nombre de los candidatos, ha sido declarada por el presidente del Partido Liberal Democrático, don Pedro Opazo Letelier, a cuya entidad política pertenece el señor Hurtado, y estoy cierto que los otros presidentes de Partido, que son cumplidos caballeros, adherirán a lo aseverado por el señor Opazo.

La alteración de la lista, hecha con fines que no debo calificar, no amaga en absoluto la situación electoral firme e inamovible que tiene en el electorado mi señor padre; pero la presente petición, y la que se instaurará oportunamente ante la Justicia criminal, tiene como único objeto que no se haga escarnio de la Ley. Hago esta declaración a pesar de los que creen que con la superchería ideada han despojado al señor Hurtado de su carácter de candidato oficial de su Partido y que pueden restarle autoridad ante los electores.

Desde el momento en que los presidentes de partidos firmaron la distribución de candidaturas, el señor Hurtado quedó consagrado como candidato del Partido Liberal Democrático y ninguna autoridad, ni mucho menos un torcido procedimiento, pueden despojarlo de tal carácter.

Con los antecedentes expuestos, vengo en pedir a usted se sirva hacer las rectificaciones del caso en la inscripción de candidatos a senadores por la Agrupación de Tarapacá y Antofagasta, de conformidad con el acta original y auténtica pasada a esa repartición por los presidentes de los Partidos Unidos.

El señor Hurtado Lavín nos ha dicho que el señor Zañartu no le admitió su solicitud por no ir firmada por todos los presidentes de partidos.

En la imposibilidad de [illegible] este trámite por encontrarse ausentes varios de dichos [illegible], el señor Hurtado Lavín [illegible] que se propone [illegible] su solicitud en su oportunidad y que mientras tanto iniciará las gestiones judiciales que procedan.

En la Legión Militar

"Santiago, 20 de Noviembre de 1925. — Señor Presidente de la Legión Patriótica Militar. — Pte. —Muy señor mío:

Creyendo no ocasionarle daño alguno a mi compañero de lista y antiguo amigo, don Guillermo Silva, ya que las fuerzas que lo apoyan son suficientes para en ningún momento hacer peligrar su triunfo, y existiendo cinco candidatos militares retirados que sin duda aislados iremos a un seguro fracaso, y tomando en consideración que el capitán de fragata retirado, don Agustín Prat, fué el primero en hacer ver estas circunstancias, y aún más, había en la Legión Militar, renunciado en mi favor, y considerando, que en mi concepto, es él quien auna el mayor número de voluntades entre nosotros, como una retribución a su actitud, como una manifestación de simpatía y solidaridad que debe existir entre marinos y militares retirados, tal como existe la estrecha unión entre el ejército y la armada, la cual, no debe ser jamás interrumpida, para el progreso y bien de la patria, hago renuncia de mi candidatura a diputado y ruego a mis amigos y camaradas, se sirvan votar por el inteligente e ilustrado marino, capitán de fragata retirado, don Agustín Prat. Los legionarios militares no verán así perdidos sus esfuerzos y tendrán con toda seguridad asegurado el triunfo de su candidato por Santiago, que por lo demás uniforma nuestros propósitos y programas.

Entre los candidatos a senadores, nuestras preferencias son para el ingeniero don Aquiles Con que es un decidido entusiasta admirador de las instituciones armadas, hombre puro, sumamente progresista y gran partidario del desarrollo y protección de la industria nacional.

Saluda atentamente al señor presidente, su Affmo. y S. S.— Acosta C."

Candidatos

Tenemos listos todos los formularios conforme a la nueva Ley Electoral.

Leyes electorales, Poderes, Actas de Instalación y Actas de Escrutinio, confeccionados especialmente.

Votos se hacen rápidamente.

Imprenta y Litografía "La Ilustración", Santo Domingo

CANDIDATURA A SENADOR

Dr. Pedro A. Fajardo

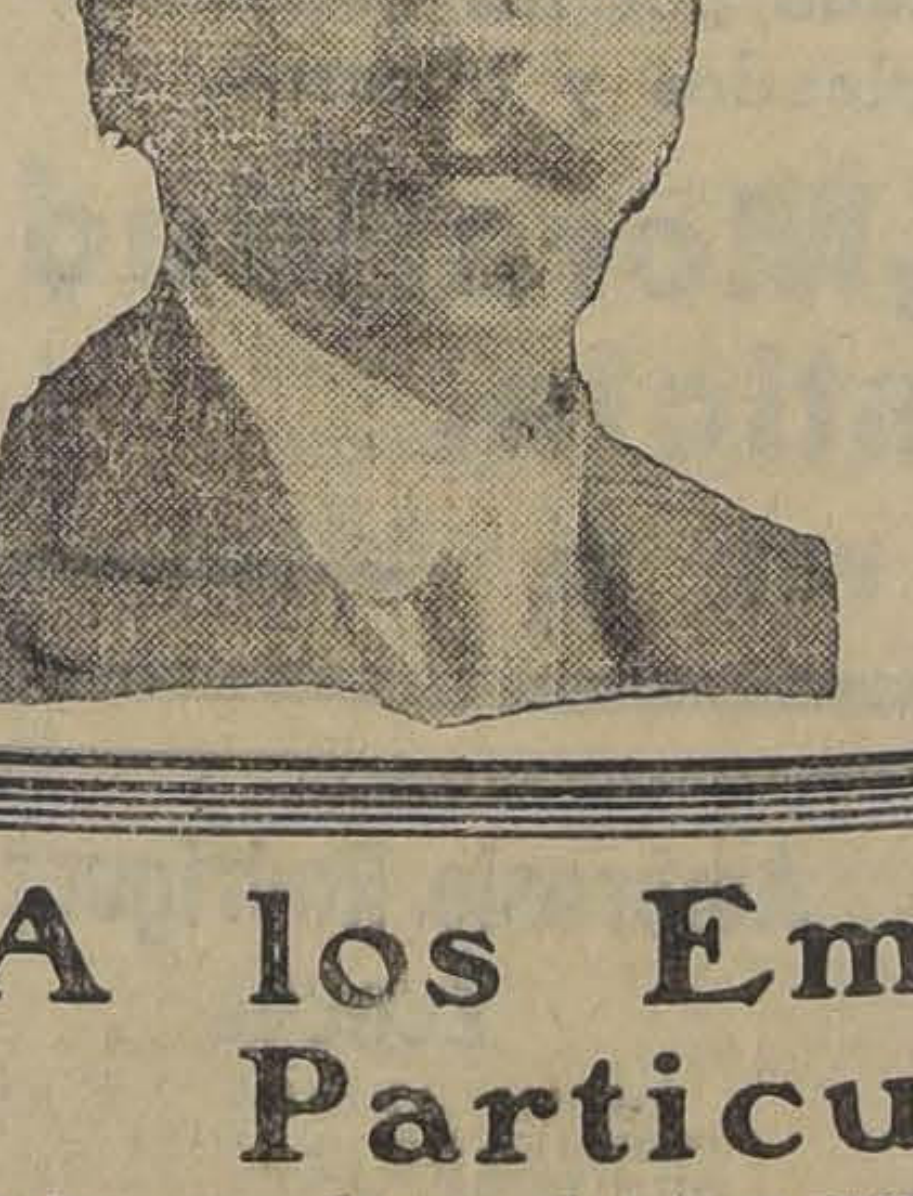

Si usted simpatiza con esta candidatura, la más genuinamente popular, se le ruega pase a inscribirse o a buscar votos a la

Secretaría General:
San Diego 18

Usted puede cooperar al triunfo del Dr. Fajardo sufragando por él y por cualquiera de los candidatos a Diputados, ya sean de listas políticas o independientes.

Se recibirán también adhesiones para los candidatos a Diputados del Partido Demócrata. 21—N.

PARTIDO LIBERAL

SENADOR

Guillermo Barros Jara

DIPUTADO

Ismael Edwards Matte

Instrucciones para la votación

Llamamos encarecidamente la atención de nuestros correligionarios y amigos, que el único modo de sufragar favoreciendo a nuestros candidatos, señores GUILLERMO BARROS JARA e ISMAEL EDWARDS MATTE, es la de marcar con una cruz el guión de la izquierda en la cédula.

Sólo debe ponerse una sola cruz en la lista de Senadores y otra en la de Diputados; colocar otra más al margen de otro nombre en la lista de Diputados, sería perjudicar a nuestro candidato, señor ISMAEL EDWARDS MATTE.

Rogamos a nuestros amigos y correligionarios no alterar la cédula que reciban en las Secretarías respectivas.

EL COMITE.

Vendo la propiedad calle Nueva York

CON FRENTE: AL CLUB DE LA UNION.
BOLSA DE COMERCIO Y RASCA-CIELOS
ARIZTIA Y ERRAZURIZ SIMPSON

Esta propiedad mide una superficie de 2,350 metros cuadrados; los interesados pueden adquirirla en un solo lote o subdividida en tres, quedando dos lotes de esquina por la prolongación de la calle Club de la Unión hacia Ahumada.

TRATAR: Edificio Ariztía, piso 8.o Ofic. N.o 10, de 2 a 4 P. M.

22—N.

Candidatura Ernesto Sanguino Sanchez

Sanguino sostiene que la armonía social se tendrá que obtener:

1.o Haciendo propietario al empleado y al obrero, preocupándose el patrón de esta necesidad, de acuerdo con ellos y con el Estado; y fijándose al patrón un plazo prudencial para que esto se realice;

2.o No con aumentos de sueldo, sino pagando al empleado y al obrero un salario mínimo que les permita vivir a ellos y a sus familias, en forma desahogada ;y

3.o Borrando la diferencia establecida por la ley entre el empleado y el obrero, y dando a ambos iguales derechos e idénticas obligaciones

PASE A RECLAMAR SU VOTO HOY

El voto que vale es el que lleva una rayita horizontal o guión antes del nombre del candidato.

VOTE POR SANGUINO

Secretaría General: Bandera N.o 564.— Calle Paz N.o 849.— Avenida Matucana N.o 68

EL COMITE DIRECTIVO.

VOTE MAÑANA POR
ROBERTO CORTES JULLIAN
Iniciativa, Honradez y Acción

VOTE MAÑANA POR
ROBERTO CORTES JULLIAN
Iniciativa, Honradez y Acción

A los Empleados Particulares

se les recuerda que el primer proyecto de ley que se presentó a la Cámara en su beneficio fué redactado por parlamentarios del Partido Radical y lleva la firma de

Don Luis Salas Romo

actual candidato a senador.

SIDRA PAPAYA - AMBROSIA Y GINGAER-LE

Estas bebidas de moda, se encuentran registradas desde hace quince años en la Sociedad Nacional de Agricultura.

¡¡CUIDADO CON LAS IMITACIONES!!

Pídalas por mayor:

DANIEL TABORGA.— MANZANO N.o 536.— TELEFONO 947.— CASILLA 2410

GARDEN-PARTY.—

Garden Party llamó el diario a la reunión dada por don Ismael Valdés, que rompió todos los clichés de las fiestas mundanas, porque el mundo no estaba ahí con sus prejuicios, sus vanos códigos y sus pretensiones.

Hubo alegría, sencillez y unión de almas.

Se juntaron personas de todas las clases sociales, de sexos, edades, gustos y profesiones distintos, pero unidos en el espíritu.

Personas que en el mundo se esquivan y simulan no verse, allí se estrecharon las manos. Era más fuerte el lazo que apretaba los corazones, que las antipatías sociales.

Cantaron coros de niños. Se representaron juegos cómicos. Hubo discursos y música instrumental.

Se pasó la tarde bajo los árboles en un ambiente de sinceridad espiritual y de calor anímico, que nos volvió al cristianismo joven de los primeros siglos. Nadie trataba de mostrarse y todos de reconfortante estrechados en el sentimiento de haber hallado la Verdad que responde a la duda, que desvanece los temores y que da pasaporte a la felicidad, felicidad buscada por tantos senderos y nunca hallada, antes de comprender la consigna mágica: "Amaos los unos a los otros".

Don Ismael Valdés es el cristalino remanso en que aconchan los torrentes evolutivos. Refleja en su alma como en un espejo los más complejos estados espirituales que se miran en él. Da cabida a todo porque lo comprende todo.

Hombres de negocios, mujeres de mundo, intelectuales o simples creyentes, pobres y ricos, sanos y enfermos, alegres y tristes, todos recibieron su amplia y afectuosa hospitalidad en esa tarde bella bajo los frondosos árboles de su mansión.

¡Verdad que sólo en el alma pueden unirse profundamente los seres!

RAIN BOW.

EN LA EMBAJADA DE ESTADOS UNIDOS. — El Martes próximo ofrecerá el Embajador de Estados Unidos, Excmo. señor William Millier Collier, un almuerzo a un grupo de sus relaciones, en honor de Mr. John Weeks y señora de Weeks, y de Mr. Wing, altas personalidades americanas que se encuentran de paso en nuestro país.

CONFERENCIA. — La conferencia de esta tarde en el salón de la Sociedad Teosófica, Huérfanos 1326, estará a cargo del señor Roberto Riesle y versará sobre "El concepto de Dios".

La entrada es libre.

COMIDA EN VIÑA DEL MAR. — Con motivo de la próxima partida a Europa del señor Francisco Petrinovich, fué despedido anteanoche con una espléndida comida que en su honor ofrecieron don Alvaro Santa María y señora Carmen Prieto de Santa María, a la cual concurrieron las siguientes personas:

Hernan Prieto Vial y señora María Subercaseaux de Prieto, señora de Antoncich, señores Pascual Baburizza, Hernan Prieto Vial, Antonio Antoncich, comandante von Schroeders, señora Larraín de von Schroeder, Gustavo Wulf, Eugenio Escobar Cerda, Jorge Vidal de la Fuente, señora Bustamante de Vidal, Carlos del Campo, Carlos Wilson, Francisco E. Merino, señora Wilson de Merino, Juan Enrique Lyon, Emilio Leontic, Jorge Petronivic, Renato von Schroeder, señorita Raquel Hubner Richardson, Alejandro Flores, Arturo Bianchi.

CLUB DE SEÑORAS. — Biógrafo. — Esta tarde a las 6.15, se reprisará en esta sala la linda y emocionante película "La Duquesa de Langeais".

DENTISTA
ALAMEDA 1313
Trabaja bajo la dirección del Dr. J. M. Saavedra.
PRECIOS MODICOS

MUEBLERIA COLON
56 — BANDERA — 58
Grandes rebajas de precios. Nuevo y espléndido local.

LES GRANDES MODES
AGUSTINAS 1114-A.
Avisa a su distinguida clientela y público en general que acaba de recibir un buen surtido en casimires ingleses para Primavera y Verano.
Se conceden facilidades de pago.

"Radiante de Belleza" es una frase que solo puede aplicarse a las damas que usan le
Crema del Harem

RESIDENCIA. — La familia Ramos Irarrázaval, ha trasladado su residencia a Merced 312.

—Ha fijado su residencia en el Grad Hotel, el señor don Edgardo Garrido Merino.

El señor Garrido Merino llegó anteayer de Buenos Aires y viaja acompañado de su señora esposa.

BAZAR A BENEFICIO DEL PATRONATO SAN RAMON Y CASA DEL PUEBLO N.o 2. — Se nos pide avisar a todas las socias y personas que quieran favorecer las obras de beneficencia destinadas a mejorar la situación del obrero, ayudar a la niña y al niño necesitado, no compre nada para sus niños ni empleadas sin ver las obras que tiene este bazar; comprando aquí ayuda y hace una obra de caridad.

Diariamente encontrará dulces exquisitos y pidiéndolos con anticipación los tendrá para el día que Ud. lo indique, de las clases que los desee. El Bazar está en Merced al llegar a la Plazuela de la Merced.

LOS SALONES DE GATH Y CHAVES. — En estas últimas tardes y mañanas de moda, hemos podido anotar un crecido número de señoras y señoritas de nuestra sociedad.

A continuación damos la lista de algunas asistentes:

Juana Concha de Fierro, Carmen Vergara Blanco, Adriana Vergara Blanco, Isabel Montt Pinto, Elena Concha Subercaseaux, María Concha Subercaseaux, Lucy Scroggie Vergara, Yolanda Larraín Aldunate, M. Loreto Valdés Riesco, Berta Huidobro Valenzuela, Victoria Vial Vicuña, Adriana Díaz del Campo, Pila Subercaseax Aldunate, Blanca Mac Fadzen Vicuña, Rosario Vergara Claro, Lila Vergara Claro, Sofía Concha de Aldunate, María Lira Lira, Clemencia Larraín Morandé, Casilda Phillips R. Peña, Josefina Quesney Besa, Amelia Zañartu Bernales, Leonor Peró Cuevas, Pina Echenique Correa, Luz Tagle Joanne, Olga Saavedra Baeza, Angélica Errázuriz Lastarria, Sofía Hurtado Quesney, Teresa Langlois Délano, Elena Claro Montes, Luz Tocornal Ross, Marta Alcalde de Moller, Luz Balmaceda Alamos, Laura Pérez Covarrubias, Ester Vial Letelier, Teresa Vial Letelier, Ida Mackenna Lazcano, Fanny Mackenna Lazcano, Delia Rodríguez Vergara, Raquel Rodríguez Vergara, Inés Prieto Nieto, Elvira Lecaros Freire, Carmen Santa Cruz Barceló, Sara Phillips Ortúzar, Eliana Phillips Ortúzar, Marta Guzmán G. Huidobro, Olivia Larraín Echeverría, Lucy Claro Velasco, Monna Huneeus Valdés, Nina Huneeus Valdés, Eugenia Huidobro Rodríguez, Adriana García de la H. Balmaceda, Sofía Barceló Pinto, Rosa Errázuriz Letelier, Rosario Matte Ossa, Carmen Subercaseaux de Helffman, Raquel Barceló de Villamil, Ana Huidobro Domínguez, María Vial Freire, Paulina Errázuriz Dávila, Blanca Correa Pereira, Fanny Vergara de Castro, Elena Grez Irarrázaval.

DONDE COMPRE
PIDA LA LLAPA

Donde Compre pida la Llapa
¿Qué es la Llapa?
Es un boleto numerado que todo comerciante al detalle le regalará a sus compradores.
Estos boletos darán opción a 56 obsequios que serán sorteados el 6 de Diciembre próximo y que consistirán en MUEBLES, ROPAS DE VESTIR PARA GRANDES Y CHICOS, CATRES CON SOMMIERS, COLCHONES, ROPAS DE CAMAS, COCINAS A CARBON O PARAFINA, MAQUINAS DE COSER, MAQUINAS DE AFEITAR, ZAPATOS Y OTROS ARTICULAS para el hogar y especiales para todas las personas.
Todos estos regalos están depositados en "LA NACION", cuya Gerencia, a ruego de LA LLAPA, controlará la entrega a los que salgan favorecidos.
No olvide pedir la llapa cuando haga sus compras, porque su olvido puede hacerle perder un buen regalo
N—23

EN EL SAN CRISTOBAL.—

EL VICE-PRESIDENTE DE LA REPUBLICA, SEÑOR LUIS BARROS BORGOÑO, ACOMPAÑADO DEL MINISTRO DEL INTERIOR, GENERAL VELIZ; MINISTRO DE AGRICULTURA, DON LUIS CORREA V.; MINISTRO DE HIGIENE, DON PEDRO L. FERRER; SUB-SECRETARIO DEL INTERIOR, DON EDECIO TORREBLANCA; ADMINISTRADOR DEL CERRO, DON MANUEL CORVALAN; DIRECTOR DE BOSQUES, PESCA Y CAZA, DON MANUEL MALDONADO; EDECAN DE S. E., DON ALFONSO BALMACEDA; AYUDANTE DEL MINISTRO, DON MIGUEL MEZA; SECRETARIOS DE S. E., DON LUIS BARROS VALDES, DON MANUEL SALAS RODRIGUEZ Y DON JOSE LETELIER; DON GUSTAVO FLORES Y DON NICOMEDES AVARIA, DURANTE LA VISITA QUE AYER HIZO AL CERRO SAN CRISTOBAL

UN TUTTI-FRUTI SOCIAL

por LICIA

Yo no comprendo la admirable "pavería" de los socios jóvenes del Club de la Unión. Tienen orquesta en las tardes y siguen el ritmo de la música con los dados de los "cachos". No tienen el espíritu británico y sociable de los socios del Club de Viña del Mar; que todos los Sábados invitan a sus amigas a una recepción de confianza.

Es curioso que no ocurra lo mismo entre los socios jóvenes y solteros del Club de la Unión. No se puede en este caso dar razones de economía, porque a juzgar por lo que de labios de papá suelo oir con relación a lo caro de la vida de Club, estoy segura que le reportaría a los jóvenes una economía bien clara nuestra existencia. Planteo el problema sobre el terreno práctico y lo resuelvo con el criterio que aplica mi mamá en la cocina: ¡la economía!

Se podrían fácilmente organizar todos los Sábados unos dinner-concert, a base de naranjada y sandwich. ¿Por qué no se pueden realizar estas pequeñas fiestas? ¿Acaso temen "ellos" caer en las dulces redes del matrimonio? Si así fuera, procederían muy tontamente, porque las mujeres de este siglo no estamos dispuestas, como las del anterior, a resignarnos así no más al sacrificio. Hemos cambiado mucho, y ello se debe a que pensamos más y mejor. Nos agrada más el "pololeo" que el matrimonio. En el "pololeo" los hombres son tan buenos y agradables como los dulces chilenos.

Mi idea de los dinner-concert debe ser recogida por Ismael Ossa (como presidente), Jorge Sánchez, Lalo Balmaceda, Fernando Morandé, Lolo Montt, la "Beata" Ossa, "Chiquitita" del Río, Juanito Villamil (que todavía está joven), y por Conrado Ríos, que puede cambiar de programa: en vez de organizar el fascismo organiza los dinner-concert y bailamos todos.

He indicado estos nombres, no porque a mí me interesen más que otros, sino para demostrar que no son intenciones matrimoniales las que me impulsan en mis alegres propósitos. ¿Acaso no sabemos que se trata de solterones empedernidos los que he nombrado? Pues bien, a ellos les pido que organicen los dinner-concert.

No deben, pues, tener temores los jóvenes socios del Club de la Unión, y no deben continuar perdiendo los ritmos bailables de su orquesta de los Sábados. Es comprensible en estos tiempos que Perico Vergara busque con afán un elefante en las selvas de la India; pero ya no es comprensible que una mujer gaste el mismo interés por encontrar marido. Lo pasamos muy bien sin Adán.

La moda europea nos lanza a veces sus grandes extravagancias. Han llegado algunos "santiaguinos" a lo "parisién": traen unos pantalones campanas que no les permiten mostrar los pies. ¡Qué cosa más horrible! ¡Dios mío!

Yo tengo un primito que acaba de llegar y la única demostración de cultura, de estudio, que trae de su viaje, son los pantalones "campanas". No aprendió más. ¡Pobrecito! Mi tío le dice con frecuencia: "No seas ridículo, sácate esos pantalones, es preferible que andes en calzoncillos..." Mas, todo es inútil; de París sólo conserva los pantalones.

Y, mi primito querido tiene razón: ¡Si cambia de pantalones, ¿creerá alguien que viene llegando de Europa?...

Parece que el "rouge" en los labios, está que ya muere. La agonía del "rouge" coincide con el apogeo de los zapatos color champagne y medias "beige". Yo fuí muy partidaria del "rouge" en los labios, y cuando me sentía palidita, del "rouge" en las mejillas. ¿Le gustan a los hombres las mujeres pintaditas?

Un amigo a quien aprecio mucho y considero por su intelecto, me decía en días pasados que con relación a este problema, pasaba exactamente lo mismo que Licia decía con relación a la corbata, en los hombres. A los que llevan poco lastre en la cabeza, les agrada mucho las mujeres pintadas y a los otros les incomoda. Pues bien, a los segundos, les comunico que el "rouge" en los labios está en la agonía. ¡Ya no quedarán más las servilletas con manchas de carmín.

Lina Larraín ofrece en la tarde de hoy una recepción de confianza, y debe ser muy de confianza, porque no me ha invitado, la pícara. Y lo siento de corazón, porque en su casa se pasa siempre muy bien, admirablemente bien. A mediados del Invierno dió un baile encantador. ¡Qué gratos recuerdos conservo de esa fiesta!

Y, guardo para Lina, además de la profunda simpatía que le profeso, no poca gratitud: en su baile conocí a mi amigo X. Por este hecho, perdono el extravío de mi invitación; pero, si va él, ¡pobre Lina! Soy capaz de perderle hasta la gratitud.

L.

ECONOMIA
"PRODUCTOS HUELEN"
Frejoles [illegible], harneados, limpios y clasificados con las máquinas más modernas y los procedimientos más higiénicos.
EL CONTENIDO DE CADA SAQUITO DE 1 KILO ES CIEN POR CIENTO BUENO
Cada frejol es apto para el consumo. Por esto, la economía al comprar estos productos es evidente.
Cuando se compran porotos a granel hay que desperdiciar 15 a 20 por ciento, que están malos, viejos o podridos.
Los Productos "HUELEN"
SON TODOS BUENOS
Carvajal, Muñoz y Cía. Ltda.
BANDERA 109

NACIMIENTOS. — Ha venido al mundo un hijito del señor Raúl Bernstein y de la señora María Fuenzalida de Bernstein.

AL URUGUAY. — Por la combinación de hoy parte al Uruguay, su patria, el director de Educación Física de la Asociación Cristiana de Jóvenes, señor Oreste Volpe, donde se radicará definitivamente.

Los socios de esta institución le ofrecerán un té-concierto de despedida a las 8 P. M., en el local de la Asociación, Delicias 1312.

EN HONOR DE DON EMILIO ZAÑARTU EGUIGUREN NOMBRADO RECIENTEMENTE SECRETARIO DEL MINISTERIO DE HIGIENE Y PREVISON SOCIAL. Anoche se llevó a efecto en el restaurant La Bahía, la manifestación que un grupo de sus amigos y compañeros del Ministerio de Obras Públicas, ofrecía a don Emilio Zañartu Eguiguren, con motivo de su reciente designación como Secretario del Ministerio de Higiene y Previsión Social.

Asistieron los señores Capitán de Fragata, Ayudante del Ministerio de Obras Públicas, don Roberto Stone; Jefes de Sección, señores Luis R. Mora, Juan Agustín Araya, Osvaldo Galecio, Félix García Vergara, Agustín Marchant y Manuel Videla, Gonzalo Bañados, Leopoldo Urrutia, Miguel Romero, Agustín Briones, Luis Sanhueza, Luis Escobar, Max. Sánchez, Alfredo Sánchez Lazcano, Oscar Labarca, Carlos Huidobro, Luis Ríos Varela, Hernando Bravo, Daniel Joacham, Víctor Fernández Solar, Luis Weler, Carlos Ríos, Medardo Soto y Agustín Bolsier.

DE LA PAZ. — Se encuentra en Viña del Mar, procedente de La Paz, el distinguido político boliviano, señor Emilio Villanueva, acompañado de su familia.

DON CARLOS NIETO DEL RIO. — Mañana se dirigen a México a bordo del "Oropesa", el secretario de nuestra Legación en ese país, señor Carlos Nieto del Río y señora.

ACTO LITERARIO Y MUSICAL. — Circula la siguiente invitación:

El Rector del colegio San Pedro Nolasco, invita a Ud. y familia al acto literario musical de la distribución de premios a los alumnos más distinguidos en el presente año escolar, que se verificará hoy Sábado 21 del corriente, a las 4.30 P. M., en el salón de actos del establecimiento.

Noviembre 14 de 1925.

EN LA DIPLOMACIA. — A bordo del vapor "Oropesa" se embarcará hoy a mediodía en Valparaíso, en viaje a México, el primer Secretario de nuestra Legación en ese país, señor Carlos Nieto del Río y señora.

ENFERMOS. — Continúa mejor la señorita Julia León N.

—Delicado de salud se encuentra el niñito Santiago Barros Alcalde.

—En el Pensionado de San Vicente de Paul ha sido operada de apendicitis la señorita Lastenia Honorato Maqueira.

—Casi restablecida se encuentra la señorita Aída Flech, después de la operación a que fué sometida en la clínica Alemana.

BRIDGE PARTY. — La señora María Luisa de la Lastra de Malbrán ofreció ayer un bridge party a un grupo de sus amistades en el palacio de la Embajada.

ALMUERZO. — Don Jorge Matte Gormaz y señora Elena Pinto de Matte ofrecieron ayer un almuerzo a sus amistades en honor de don Matías Errázuriz.

MANIFESTACION. — A las 9.30 P. M., de hoy, los socios del Cuerpo Excursionista "Santiago" ofrecerán una manifestación a su presidente, señor Armando Paulsen E.

Teatro Municipal
Hoy Sábado 21 de Noviembre, a las 6.15 P. M.
GRAN FUNCION DE
BAILES RUSOS
Por JAN KAWESKY y sus alumnas. — LOCALIDADES EN VENTA EL
Teatro Municipal de 10 A.M.

Nota de Elegancia
será el SALON DE PELUQUERIA PARA SEÑORAS, que desde el Martes 24 funcionará en ALAMEDA 38 (altos), casa particular. Corte de melena, 3; ondulación Marcel, 4; baños de belleza e higiene para el cabello, 5. TODO A CARGO DE MAESTRO MUY COMPETENTE.
ALAMEDA 38

MATRIMONIO CERECEDA CISTERNAS-BIANCHI GUNDIAN

SEÑORITA LILA BIANCHI GUNDIAN, CUYO MATRIMONIO CON EL SEÑOR LUIS CERECEDA CISTERNAS, SERA BENDECIDO HOY A MEDIO DIA EN LA IGLESIA DE LAS AGUSTINAS

HEMATOGENO Dr. HOMMEL
tónico exclusivo de hemoglobina, cura la anemia, neurastenia y debilidad general.
De venta en todas las boticas.
Por mayor y menor: DAUBE y CIA.

A ROMA. — A fines de Diciembre próximo, partirá a Buenos Aires en viaje a Europa, el adicto militar a nuestra Embajada ante el Quirinal, señor Comandante Armando Marín.

GRAN CONCIERTO DEL DR. A. MANKE. — El eximio violoncellista señor Manke, dará hoy un interesante concierto acompañado por la señorita Cristina Riveros en el salón del Club Alemán (Catedral 1049). El programa comprenderá composiciones de Bach, (la suite N.o 3) para violoncello solo; de Beethoven (la sonata op. 69); de Goltermann (el concierto en La menor); y de Popper (la tarantella). La entrada para el público sólo valdrá cinco pesos. Hora 9 P. M.

Violoncello "Guarnerius".

COMIDA. — El señor don Carlos Cordero y señora Rebeca de la Cerda de Cordero, ofrecieron anoche una comida a un grupo de sus relaciones, a la cual asistieron las siguientes personas:

Carlos Cordero, Rebeca de la Cerda de Cordero, Demóstenes Aránguiz, Elisa Sarabia de Aránguiz, Zoraida Aránguiz de de la Cerda, Alberto Urzúa, Demetrio Vildósola Dueñas, Raquel Aguirre de Vildósola, José María Necochea, Lilí de la Cerda de Necochea, Carlos Rodríguez G. H., Elisa Aránguiz de Rodríguez, Demetrio Vildósola Aguirre, Luz Formas de Vildósola, Godofredo Rossi, Bertina de la Cerda de Rossi, Ramón Gumucio, Adriana Aránguiz de Gumucio, Guillermo de la Cerda, Marcela S. de de la Cerda, Manuel Ilabaca, Rafael Ruiz, Raquel Vildósola Aguirre, Raquel Urzúa Ruiz, Rafael Lorca, Eduardo Jaramillo, Alejandro Gatti, Orlando Cordero de la Cerda y Pablo Díaz F.

FANCY TEA ROOM.—Hoy Sábado de moda, de 11.45 A. M. a 1 P. M., se verificará el aperitif dansant semanal que Sábado a Sábado y desde el día de su inauguración ha contado con la más amplia aceptación entre nuestra juventud elegante.

La orquesta Naldini, como de costumbre, ejecutará un programa de moda, lo mismo que a la hora del té de la tarde, para el cual se han hecho reservar varias mesas por distinguidas familias de la sociedad.

Estos actos sociales del Fancy han quedado consagrados ya como los más atrayentes y agradables.

MUSICA

El concierto del Lunes 23 en el Esmeralda

BENEFICIO DE LA SEÑORA PALMA

El Lunes próximo, a las 6 y media de la tarde, se llevará a efecto en el Teatro Esmeralda el gran concierto que en honor y beneficio de la conocida y distinguida pianista y profesora de la Compañía Radio Chilena, señora Amelia Palma, le ofrece un grupo de artistas nacionales.

El programa confeccionado que publicamos a continuación, es de lo más interesante y ameno:

Primera parte

1 Obertura por la orquesta.
2 Faustino Arias, Minueto, A. Infanta.
3 Nicanor de la Sotta. Composiciones nuevas.
4 Esther Martínez. Canciones chilenas en guitarra.
5 Amelia Palma. Vals de concierto, A. Carrera.
6 Carlos Puelma. Beso de muerte, tango, Pérez Freire.
7 María López. Consolación, vals, Enrique Soro.
8 Rojas Gallardo, humorismo.

Segunda parte

1 Overtura por la orquesta.
2 Mercedes Godoy, barcarola, Gmo. Farr.
3 Carlos Puelma, El enterrador, Amelia Palma.
4 Rojas Gallardo, humorismo.
5 Esther Martínez, canciones chilenas, guitarra.
6 Andrés Silva Humeres, recitación, original "Chile".
7 María López, lejanía, A. Sepúlveda S.
8 Esther Martínez, canciones chilenas en guitarra.
9 Rojas Gallardo, humorismo.

El piano Steinway y Sons ha sido galantemente proporcionado por la casa Otto Becker.

Dr. C. VALENCIA C.
DENTISTA
Operaciones indoloras, procedimiento Dr. CARREA (de la Facultad de Buenos Aires). Especialidad: dentaduras, coronas y puentes.
TEATINOS N.° 50

BAILE
Cursos rápidos y en privados. Estilo sencillo y el más generalizado en las principales reuniones sociales.
Se avisa a los alumnos y señoritas alumnas que mañana habrá academia de práctica de 5 1|2 a 8 1|2 P. M.
Profesor M. AGUILAR
— SAN ISIDRO 14 —

DRYCO
El alimento incomparable, que no tiene igual para la alimentación de los Nenes.
En venta en todas las boticas del país.
Distribuidores para Chile:
MORRISON & Co.
Santiago.
Fórmula:
Es leche Desecada.

ASOCIACION DE PROPIETARIOS DE SANTIAGO
Recomendamos a nuestros socios y a todo Propietario de Santiago, votar por don
Manuel Rodríguez Pérez
de preferencia y secundario en forma efectiva.
22—N. EL DIRECTORIO.

Restaurant Cerro Santa Lucía
TELEFONO 4398, CENTRAL
Gran Diner-Concert, de 8 a 12 de la noche
Regia Orquesta de ocho profesores
Ruego no se olvide usted de mandar reservar su mesa.
CUBIERTO: $ 5

VALPARAISO

Un nuevo edificio para el Regimiento Maipo

En la tarde de ayer el comandante del Regimiento Maipo, mayor don Ernesto García Fernández, recibió una comunicación del Ministerio de la Guerra en la que se le informa que el Gobierno ha tomado el acuerdo de destinar una importante suma para construir un nuevo cuartel para la unidad.

El transporte "Maipo"

El transporte "Maipo" zarpa hoy día de Talcahuano con rumbo a Valparaíso trayendo carbón para los buques de la Escuadra y reparticiones de la Armada.

CIGARRILLOS LA CUBANA no tienen RIVAL 40 cts fumadlos
CIA INGLESA DE TABACOS

MOVIMIENTO MARITIMO

Valparaíso, 20 de Noviembre

HOY SALEN:
El Teno, para Nueva York.
El Oropesa, para Liverpool.
El Don Ricardo, para San Antonio.

EL LUNES LLEGAN:
El Fresia, de Arica.
El América, de Arica.
El Alkmaar, de Hamburgo.

EL LUNES SALEN:
El Alkmaar, para Hamburgo.
El Fresia, para Corral.
El Alcira, para Corral.

EL MARTES LLEGAN:
El Taltal, de Iquique.
El Chile, de Iquique.
El Antártico, de Punta Arenas.

DE NUESTROS CORRESPONSALES

DE LA ZONA PLEBISCITARIA

LA GESTION PLEBISCITARIA HA ENTRADO EN UN PERIODO DE CRISIS QUE EN ARICA SE CONSIDERA INSALVABLE

SE CONFIRMA LA NOTICIA DEL REGRESO A SANTIAGO, DE DON ARTURO ALESSANDRI.— EN ARICA SE DESPIDE CON DIVERSAS MANIFESTACIONES AL EX-GOBERNADOR DE ESE DEPARTAMENTO, SEÑOR BUSTOS.— UN GRUPO DE PERUANOS ASALTA UN CUARTEL DE CARABINEROS HIRIENDO A UN SOLDADO CHILENO

(De nuestros corresponsales y enviados especiales, por cable)

La situación de las negociaciones

HABRIAN TOMADO UN GIRO INESPERADO Y GRAVE

ARICA, 20 (Especial).— Los incidentes graves ocurridos hoy, a consecuencias de los cuales resultó un carabinero chileno herido, y la imposición de nuevas condiciones de garantías, que se sabe tendría el propósito de imponer el Preidente de la Comisión Plebiscitaria consideradas como un grave cercenamiento a la soberanía chilena, dan al problema un giro inesperado y francamente pesimista, a tal extremo que aquí se consideran fracasadas las negociaciones, a no ser que una circunstancia providencial encauzara las gestiones por el camino de la armonía y el respeto a todos los derechos.

Hoy se reune la Comisión Plebiscitaria

Fuimos informados en la tarde de ayer, por el señor Ministro de Relaciones Exeriores, don Ernesto Barros Jarpa, que hoy se reunirá en Arica la Comisión Plebiscitaria.

UN GRUPO DE NATIVOS HABRIA ASALTADO UN CUARTEL CHILENO

ARICA 20 (Especial). — Según una comunicación telefónica extraoficial llegada de Tacna, se dice que un grupo de nativos asaltó en Chayavientos el cuartel de carabineros chilenos y se agrega que después de una lucha desesperada, uno de los carabineros recibió varios balazos en las piernas y el cuartel fué incendiado. Se ignora si hay otras desgracias; por el momento no se tienen más detalles.

IMPORTANCIA DE LA SESION DE HOY

ARICA 20. (Especial). — La Comisión Plebiscitaria se reunirá mañana Sábado a las 11. Existen indicaciones de que la sesión será muy importante, pues entrará a considerar los informes de la comisión especial comprendiendo el presupuesto de gastos.

La reunión que seguirá esta semana que no ha sido marcada por ningún acontecimiento de interés, si no se ha señalado por continuados y cuidadosos preparativos que en general han causado la convicción en los círculos extra-oficiales que serán contempladas nuevas medidas tendientes a proporcionar garantías efectivas.

Esta impresión oficiosa se ha visto reforzada por los chismes que circulan aquí en lo que concierne a las actividades y privilegios de que han sido despojados los funcionarios chilenos.

En algunos círculos se anticipa la posibilidad de que ocurran incidentes enojosos y diferencias sobre asuntos legales que puede suscitar un conflicto de autoridad entre la Comisión Plebiscitaria y las autoridades chilenas.

Las actividades de varios funcionarios durante la semana hacen prever un período prolongado para la preparación del plebiscito y de aquí la causa de la poca inclinación que hay para pronosticar una fecha posible en que se realizará la votación plebiscitaria. — (United).

EL EX-GOBERNADOR DE ARICA Sr. BUSTOS, ES OBJETO DE GRANDES MANIFESTACIONES DE DESPEDIDA

ARICA, 20.— (Especial).—A mediodía de hoy, la Asociación de Hijos de Tacna y Arica, con asistencia de delegaciones de todos los pueblos del interior, ofreció una cariñosa manifestación de despedida, al ex-gobernador de este departamento, don Emiliano Bustos.

Durante esta demostración se hizo entrega al señor Bustos, de una insignia de oro, con diamantes, obsequio con que los nativos desearon le exteriorizar su gratitud.

Se cambiaron afectuosos discursos.

—A las 6 de la tarde, en la cancha de tennis, se efectuó un lunch popular en homenaje al señor Bustos, al cual concurrieron más de 600 personas.

Ofreció la manifestación, don Pedro Rojas, hablando a continuación numerosos representantes de instituciones locales.

Contestó agradeciendo en un conceptuoso discurso, el señor Bustos, quien agregó que acompañaría con su espíritu a los patriotas de Arica hasta la victoria final.

—En la noche, a las 9, en el hall de la Administración del Ferrocarril Internacional, la sociedad de Arica despidió con un gran banquete al mismo funcionario y a su señora esposa.

Lo más caracterizado de Tacna y Arica se dió cita en este recinto, que estaba magníficamente engalanado con flores y luces.

En seguida se siguió un animado baile que se prolongó hasta las dos de la madrugada.

—El señor Bustos y familia se dirige mañana a Iquique, para asumir la Intendencia de Tarapacá.

EL AMBIENTE PLEBISCITARIO ESTA TRANQUILO

ARICA, 20. — (Especial).— El ambiente plebiscitario se manifiesta tranquilo.

Se cree que se abrirá un nuevo paréntesis a esta actividades, apenas entren en vigor los once puntos sobre el plan de garantías, aunque se estima casi un hecho que los peruanos siguen en su política de obstrucción y dilaciones.

DE REGRESO A LA CAPITAL

ARICA, 20.—(Especial).— A bordo del "Oroya", regresan mañana a Santiago, el Comandante de los Nativos, don Guillermo del Pozo y el Ministro de la Corte Suprema, señor Víctor Risopatrón, acompañado de su familia.

Se confirma la noticia del regreso al Sur del señor Alessandri

ARICA, 20 (Especial).— El ex-Presidente de la República, don Arturo Alessandri, que se hallaba en Tacna, regresó anoche a Arica.

Se confirma, que a fines del presente mes, el señor Alessandri, regresará a Santiago, para dedicarse a la labores que le están encomendadas en el Consejo del Banco Central.

Existe el propósito de no realizar este año el Día Deportivo del Ejército y Armada

En la tarde de ayer conversamos con un miembro de la Liga Marítima de Chile, a quien preguntamos acerca de la realización del torneo deportivo militar-naval cuya fecha se había postergado para el 29 del actual.

Las innumerables postergaciones que ha sufrido el Día Deportivo del Ejército y la Armada—nos dijo—nos ha dejado la certidumbre que ya el público no correspondería con el entusiasmo de otros años, público que sería mucho menos si se toma en cuenta la proximidad de la inauguración de la temporada de carreras en el Sporting, la lucha electoral que recién se habría librado, etc., etc., y antes de exponernos a un fracaso, que pudiera ser fatal para lo sucesivo, se estima que lo mejor sería suprimir por este año la realización del torneo militar-naval.

Sin embargo yo no estoy autorizado para decir oficialmente que se suprimirá esta fiesta; pero creo al menos que ésta es la idea que predomina en los miembros de la Liga Marítima y es muy probable que se pronuncien en este sentido en algunos días más.

ACTIVIDADES DE LA LIGA

En seguida nuestro informador nos dice que la Liga Marítima de Chile tiene por delante un magnífico programa de trabajo, un programa amplio y lleno de bellos proyectos; pero que para realizar algo siquiera de todo ese plan, consagrará todas sus actividades a dos objetivos:

a) La Casa del Marino; y
b) La ley de pesca.

LA CASA DEL MARINO

La Casa del Marino es la obra por excelencia de la Liga Marítima de Chile y a cuya realización ha consagrado esta institución sus mejores actividades, librando en su favor largas y sostenidas campañas de prensa.

No han sido vanas las campañas tenaces y eminentemente patrióticas libradas por la Liga Marítima en este sentido, porque ya se cuenta con fondos casi necesarios para su instalación.

Este asunto es uno de los dos puntos que resolverá y realizará en los primeros meses del año próximo aquella institución.

LA LEY DE PESCA

Otro problema nacional que siempre ha estado en tabla permanente en la Liga Marítima, ha sido la protección a la industria pesquera como un medio de abaratar la vida.

Dictada la ley pesquera, la Liga se dedicará a hacer propaganda de sus beneficios en todo el litoral del país, a fin de que sus disposiciones sean conocidas en todos los puertos y caletas, lográndose alcanzar por este medio la mayor intensificación de la industria pesquera que necesariamente ha de redundar en beneficio del pueblo.

Además de esto, la Liga Marítima designará una comisión para que estudie la ley y proponga las modificaciones que en la práctica ha de ser necesario introducir, recogiendo las observaciones hasta de pequeños detalles.

Este es el programa de trabajo que se propone abordar la Liga, terminó, diciéndonos nuestro informador.

El nuevo Intendente de Tacna es festejado ayer

Tal como habíamos anunciado, a las seis y media de la tarde de ayer, se efectuó en los salones del Club Valparaíso la manifestación que los socios de la institución habían organizado en honor del vice-almirante en retiro don Luis Gómez Carreño con motivo de su nombramiento para Intendente de la provincia de Tacna.

Esta manifestación a la que asistieron la totalidad de los socios y distinguidas personalidades de este puerto y de Viña del Mar fué ofrecida por el socio don Guillermo Rivera el que hizo votos por el éxito de la misión que el Gobierno encomienda al talento del distinguido marino.

LA PARTIDA DEL SEÑOR GOMEZ

El vice-almirante señor Gómez se embarcará en la mañana de hoy en el vapor "Teno" que habrá de llevarle hasta la zona plebiscitaria donde se le prepara un gran recibimiento.

SIGUE AGRAVANDOSE EL PROBLEMA DE LA CARNE

LA JUNTA DE VECINOS PROCEDERA A DECOMISAR LA CARNE TRAIDA DE VIÑA DEL MAR

En diferentes ocasiones hemos informado acerca de la gravedad que día a día ha venido tomando el problema de la carne en este puerto. El entredicho entre el gremio de abasto y la sociedad concesionaria del Matadero Modelo fué poco a poco tomando más caracteres de gravedad hasta llegarse al rompimiento definitivo con el acuerdo tomado por el gremio de abasteros de beneficiar sus animales en el Matadero de Viña.

La traída de carnes desde Viña del Mar fué resistida por la Junta de Vecinos que estima que ese beneficio le irroga ingentes pérdidas por el capítulo de la percepción de derechos. A pesar de todas las medidas prohibitivas tomadas por la Junta de Vecinos la carne beneficiada en el Matadero de Viña fué traída con regularidad a Valparaíso exponiéndose los negociantes más que a la multa que por la infracción les aplicaba el juzgado de policía local.

La Junta de Vecinos para terminar con esta internación acordó, en su última sesión, algunas disposiciones que agravan mucho más el problema y que necesariamente traerán una nueva alza en el precio. Por este acuerdo la policía se ve obligada a detener a los infractores y a poner la carne a disposición del juzgado del crimen para la declaración correspondiente del comiso.

Como puede notarse las nuevas dificultades que se agregan al problema irán en perjuicio directo de la población.

NOTAS DE ELEGANCIA

Las últimas novedades Europeas son: El calzado tejido en todo los tonos, charol perforado, charol con cuero de Lagarto, charol en rejilla, cabritilla Bois rose, y gamuza Belg. Surtido completo encontrará usted para la venta en la

Botería MOREL
SAN ANTONIO 85

CONCEPCION

Los subidos precios de los artículos de c sumo levantan un clamor público

(De nuestro Corresponsal, por Telégrafo)

CONCEPCION, 20.— A pesar de que todas las actividades y opiniones giran alrededor del acto electoral del Domingo, se levanta un gran clamor contra los precios exhorbitantes de los artículos de primera necesidad. No se recuerda que se haya producido un movimiento de protesta más acentuado que ahora, con el problema del encarecimiento de la vida.

Se sabe que mucha gente d sos recursos y de todas la ciones sociales, pasan por tos inesperado, pues el trig papas, artículos muy indisp están también escaseando.

Como la situación tiende varse, se hace ver la necesid que el Gobierno arbitre los para conjurarla.

INFORMACIONES DEL INTERIOR

MAULE

En Constitución fall repentinamente el Ins tor de Prisiones, se Guerra

(DE NUESTRO CORRE SAL POR TELEGRAF

CONSTITUCION, 20. — E pector de prisiones, don Guerra, que desde hace alg se encontraba en este puert sita de inspección, falleció namente hoy a las 4 de la consecuencias de un ataque razón.

El nuevo Gobernador Itata

(De nuestro Corresponsal, p lógrafo)

QUIRIHUE, 20.—Se ha gobernador en propiedad de tamento de Itata, a don Bravo Carvallo.

El Intendente de la provin signó a don Jorge Allaga ra que supervigile la elec este departamento.

Una lancha a Valpar

(De nuestro Corresponsal, p lógrafo)

CONSTITUCION, 20. — Ho una gran lancha con destino paraíso y Antofagasta, lleva cargamento surtido.

CAUTIN

Ayer se quema un pa llón de la Escuela Nor de Victoria

(De nuestro Corresponsal, p lógrafo)

TEMUCO, 20. — Hoy se un pabellón de la Escuela de Victoria.

El edificio en que funcion plantel de enseñanza es y carece en absoluto de co des, por cuyo motivo desde gún tiempo se gestiona el a Temuco.

Estas gestiones se han cado ahora con motivo del de que damos cuenta.

GRAN REMEDIO UNIVE SAL Y DESINFECTAN NITRO OZONA, DE LOW Y WEISSFLOG

El único comprobado por de la radiografía, como cu curador de la tuberculosis sis). Pruebas a la vista do desde 1887, en que numerosas personas del cólera morbus. Seguro en medades del hígado, de los nes, del estómago, etc; monía, bronquitis, asma, diabetis, reumatismo, hidropesía, anemia, catarro testinal, disentería, apen peritonitis, almorranas, etc. Las pestes y fiebres neral son vencidas a las horas con repetidos lavados testinales y tomas. Parecid si igual tratamiento para enfermedades.

"CATECISMO NITRO O Consúltelo todo enfermo se a Sucesión Luis Lowe, 149. Casilla 332, Santiago guería Daube y Cía., y pr les Boticas.

Base: Hidrógeno y Oxíge

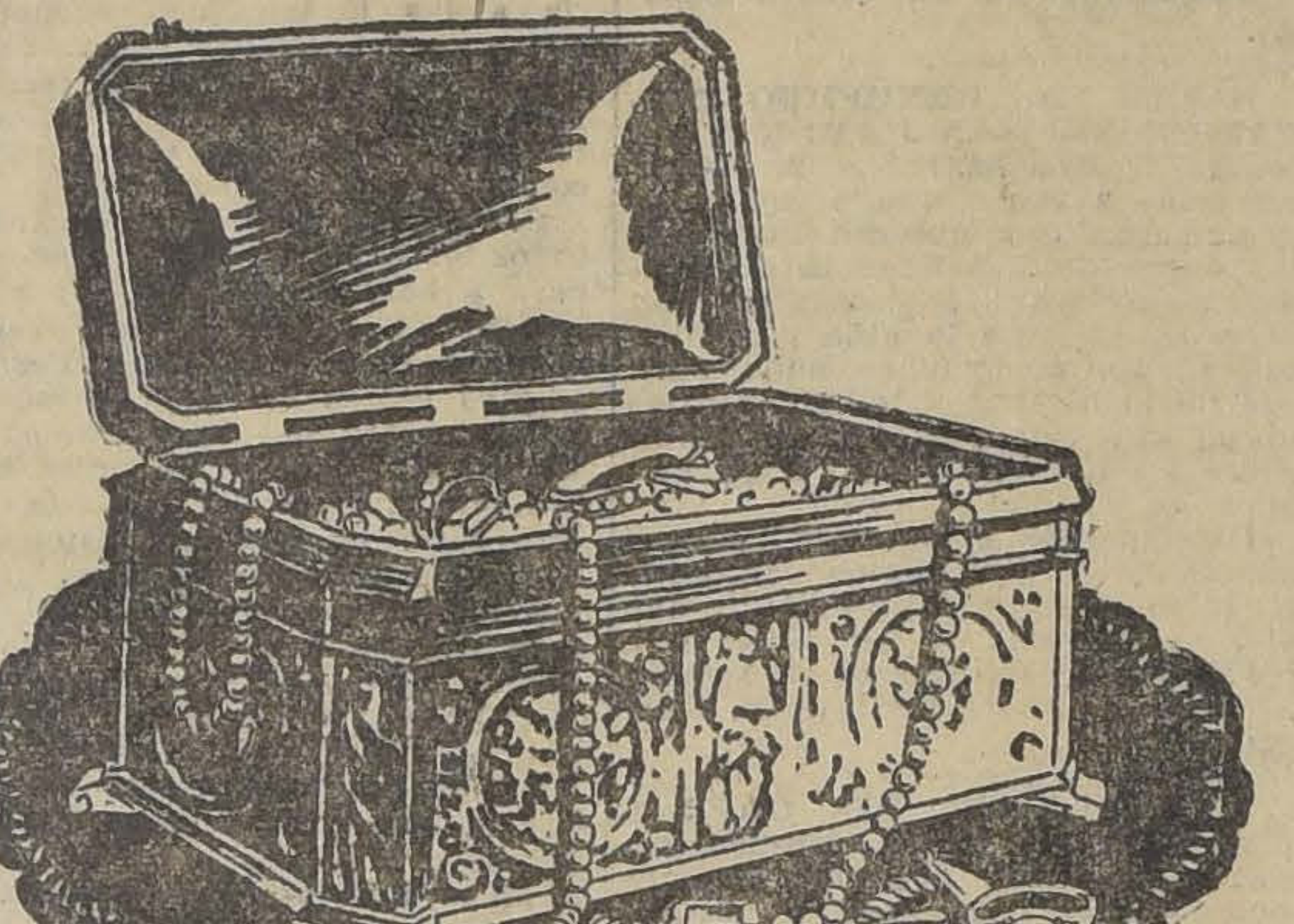

De igual manera que un diamente auténtico cuesta más que uno falso

así también una Victrola cuesta más que una máquina parlante de gabinete cuya construcción exterior es una copia de la Victrola. El primero es una piedra preciosa, el otro un objeto de poco valor. De igual modo la Victrola es un instrumento musical en el verdadero significado de la palabra, mientras que la otra es una mera imitación.

¿Cuál de las dos preferiría tener? ¿La máquina parlante que está reconocida en todas partes como el instrumento supremo, o la que sólo se parece exteriormente a una Victrola, pero que no puede compararse con ella, ya que ni da una reproducción perfecta, ni tarda mucho en descomponerse?

¿Cuál es, en realidad, el instrumento más económico? Compre una Victrola y así estará seguro de tener un instrumento excelente, que satisfará ampliamente sus deseos y exigencias.

Use las Agujas "Tungs-tone" Victrola y no tendra que cambiar la aguja con cada disco.

COMERCIANTES VICTOR AL POR MAYOR

CURPHEY & Cía. Ltda.
SANTIAGO: AHUMADA 200 —:— VALPARAISO: BLANCO 687

COMERCIANTES VICTOR AL POR MAYOR

Casa Victor, Valparaíso.—Servando González y Cía., Valparaíso.—Fonografía del Pasaje; Grimm y Kern; M. Pacheco del C. y Cía. Ltda.—Casa Hans Frey, Coquimbo.—Ossa, Guzmán y Cía., Los Andes.—T. C. Cook., Sewell (Rancagua).—Pedro Toro y Cía., Rancagua.—Jo̶sé Quintana del Pino, San Fernando.—Juan Fournier, Curicó—Perfecto Valenzuela, Talca.—Renato Tedeschi F., Chillán, Cauquenes y Linares.—Isidoro Bernasconi, Concepción.—Manuel F. Osben, Talcahuano.—Ramiro Segura, Los Angeles.—Arquímedes Bagolini C., Collipulli y Traiguén.—Delia Bergen de P., Temuco.—Burgemeister, Ruckold y Cía., Valdivia.—Oelckers & Pauly, Puerto Montt y Osorno

Victor "LA VOZ DEL AMO" Victrola
REG. U.S. PAT. OFF. MARCA INDUSTRIAL REGISTRADA
Estas marcas de fábrica de la Victor aparecen en la tapa de los instrumentos y en la etiqueta de los discos
Victor Talking Machine Company, Camden N.J. E.U. de A.

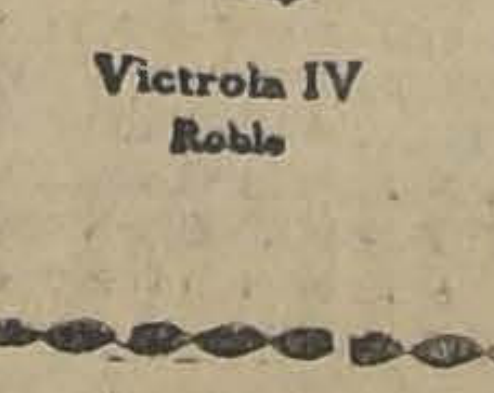

Victrola IV
Roble

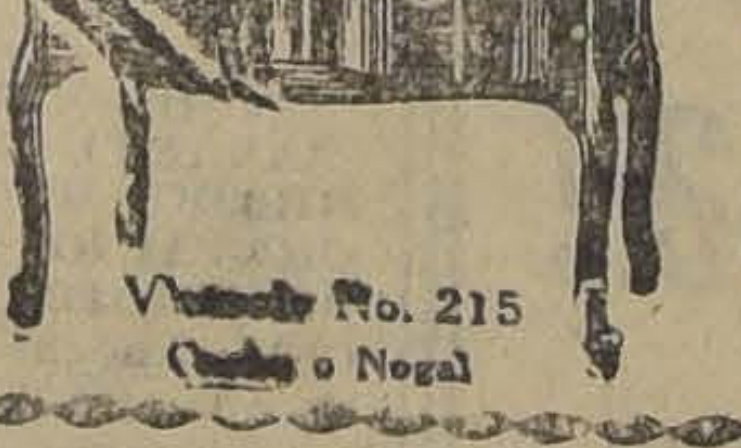

Victrola No. 215
Caoba o Nogal

Victrola VIII
Roble

EL JUEGO DE LA ANTIGUA CIVILIZACION CHINA, HOY EN BOGA EN EL MUNDO ENTERO

JUEGOS DE LUJO MARCA «GEPLA»

EN ELEGANTES ESTUCHES, ACABAMOS DE RECIBIR

Grimm y Kern
AHUMADA 99, ESQUINA MONEDA

ALMACEN DE LIQUIDACIONE
Santo Domingo 93
AL LADO EL CUERPO B ROS, FRENTE A LA IGL SANTO DOMINGO

HAY: surtido completo rro enlozado, loza, por cristalería, plaqués, art fantasía, hules, cuchillería cores diferentes marcas, nio, surtido completo en bles de ocasión.

No olvide Ud.: SANT DOMINGO 936

Cía. Sud Americana de Vapores

SERVICIO MENSUAL A NEW YORK CON ITINERARIO FIJO EN 18 DIAS.—SALIDAS EN SABADOS A LA 1 EN PUNTO.

"TENO" 21 DE NOVIEMBRE | "ACONCAGUA" 19 DE DICIEMBRE

Con escala en Antofagasta, Iquique, Arica, Callao, Payta, La Libertad (Ecuador) y Cristóbal.

SERVICIO QUINCENAL A GUAYAQUIL (ECUADOR). — SALIDAS EN VIERNES A LAS 6 P. M.

"PALENA" 27 DE NOVIEMBRE | "AYSEN" 11 DE DICIEMBRE

Con escala en Coquimbo, Antofagasta, Gatico, Tocopilla, Iquique, Caleta Buena, Arica, Ilo, Mollendo, Chala, Pisco, Cerro Azul, Callao, Salaverry, Pacasmayo, Eten, Pimentel y Payta.

SERVICIO QUINCENAL A PIMENTEL (PERU). — SALIDAS EN VIERNES A LAS 6 P. M.

"MAPOCHO" 4 DE DICIEMBRE | "CACHAPOAL" 18 DE DICIEMBRE

Con escalas en Coquimbo, Huasco, Caldera, Chañaral, Taltal, Antofagasta, Iquique, Pisagua, Arica, Ilo, Mollendo, Chala, Lomas, Pisco, Tambo de Mora, Callao, Huacho, Supe, Huarmey, Casma, Samanco, Chimbote, Salaverry, Pacasmayo y Eten.

Vapores para Lota, Penco, Tomé y Talcahuano, salidas de Valparaíso todos los Miércoles.

De Talcahuano salen de regreso para Valparaíso, todos los Martes a las 6 P. M.

WESSEL DUVAL & Co.
Huérfanos esquina Morandé
Agentes

Cía. TRANSPORTES UNIDOS
Estado esquina Delicias
Sub - Agentes

GRACE LINE
Servicio rápido de pasajeros para Antofagasta, Iquique, Arica, Mollendo, Callao, Salaverry, Talara, Balboa, Cristóbal y
NEW YORK
"SANTA ANA"
Saldrá de VALPARAISO el MIERCOLES 25 de NOVIEMBRE, a la 1 P. M.
PROXIMAS SALIDAS:
"SANTA ELISA" .... DICIEMBRE 9
"SANTA LUISA" .... DICIEMBRE 23
"SANTA TERESA" .... ENERO 1926 6
AGENTES DE LA NOSA LINE
New Orleans and South American Steamship Co. Servicio mensual de vapores de carga desde New Orleans, EE. UU. a puertos chilenos y vice-versa
GRACE y Cía. (CHILE) S. A.
HUERFANOS 1087 — SANTIAGO

P.S.N.C. R.M.S.P.

VAPORES PARA EUROPA
VIA CANAL DE PANAMA
"OROPESA", 21 de Noviembre
"OROYA", 5 de Diciembre. 1 P. M.
"ORIANA", 19 de Diciembre
Para Antofagasta, Mejillones, Iquique, Arica, Mollendo, Callao, Balboa, Cristóbal, La Habana, Coruña, Santander, La Rochelle, Pallice y Liverpool.

Por estos vapores se expenden boletos de segunda clase para Europa y puertos de la costa, a precios convenientes.

VAPOR PARA NUEVA YORK
"EBRO", 2 de Diciembre 1 P. M.
"ESSEQUIBO" 30 de Diciembre.
"EBRO", 27 de Enero.
Para Antofagasta, Iquique, Arica, Mollendo, Callao, Salaverry, Paita, Balboa, Cristóbal, Habana y Nueva York.

SERVICIO RAPIDO DE LUJO DESDE BUENOS AIRES A EUROPA
PROXIMAS SALIDAS DE LOS AFAMADOS VAPORES "A"
VIAJES RAPIDOS A
LISBOA EN 16 DIAS
CHERBURGO Y SOUTHAMPTON EN 19 DIAS

"ARLANZA"	14,936 toneladas,	25 de NOVIEMBRE
"AVON"	11,073 toneladas,	8 de DICIEMBRE
"ALMANZORA"	15,550 toneladas,	23 de DICIEMBRE
"ANDES"	15,620 toneladas,	5 de ENERO
"ARLANZA"	14,930 toneladas,	3 de FEBRERO
"ALMANZORA"	15,551 toneladas,	24 FEBRERO

PROXIMAS SALIDAS DE LA LINEA "D"

"DEMERARA"	20 Noviembre
"DARRO"	18 Diciembre
"DESEADO"	1.o Enero 1926
"DESNA"	15 Enero 1926

VIAJES DE LLAMADA DESDE VARIOS PUNTOS DE EUROPA, SIRIA Y TURQUIA

SANTIAGO
Agustinas 1017. — Casilla 536

THE PACIFIC STEAM NAVIGATION Co.

VALPARAISO
Calle Blanco. — Casilla 24-V.

SUB-AGENTES EN SANTIAGO: Transportes Unidos, Estado esquina Alameda; Expreso Villalonga, Agustinas 817.

COMPAÑIA SUD-AMERICANA DE VAPORES

Se solicitan propuestas pa ra el aprovisionamiento de ca animales y pasto para el co mo de la flota durante el 1926, como sigue:

730 novillos con peso m de 400 kilos.
420 corderos con peso m de 35 kilos.
132,000 kilos de carne de
3,600 kilos de carne de
3,600 kilos de carne de
3,600 kilos de carne de
1,500 fardos de pasto.

Las propuestas se presenta en conformidad con la especi ción que suministrará la Cía. 30 de Noviembre corriente, a 2 P. M., en Blanco 855, re vándose la Cía. el derecho de chazar todas las propuestas así lo conviniere.

Valparaíso, 18 de de Novie bre de 1925.

EL DIRECTOR-DELEGAD

HOY

6.30 DIA DE RISA-Gran orquesta
9.30 Estreno del estupendo e hilarante

PROGRAMA COMICO N.º 46

Los más divertidos y populares conjuntos forman el programa cómico N.o 46. Remedio infalible para la melancolía y el abatimiento. Derroche de humorismo y de chiste. Los héroes de estas películas se ven envueltos en las más estrafalarias aventuras y en las más inesperadas situaciones.

PUESTO EN REMATE
POR
CHATO POLLARD
Historia de un sinvergüenza que quiso entrar al cielo de contrabando.

HEREDIA HEREDA
Un martillero desgraciado a quien le quitan la novia, por
Conklin y Kennedi

AVISPAS
Los chiquillos Johnnie Jones y Gertrude Messinger hacen toda clase de diabluras y salvan a una dama

Pathé News No. 60 y 61
que informa sobre los últimos grandes acontecimientos del mundo y la vida de grandes personajes.

IMPERIO

Chilean Cinema Corp

Mañana

6.30 GRANDIOSO
9.30 ESTRENO
VITAGRAPH

WARREN KERRIGAN, ALICE CALHOUM, WANDA HAWLEY, PAT O'MALLEY EN

LA ISLA de los ZAFIROS

Película aristocrática y fastuosa en que se lucen los trajes de Verano para este año. — TODOS LOS INTERPRETES SON ASTROS.

LA ISLA DE LOS ZAFIROS es la cinta más fina y espiritual que se ha visto hasta ahora. Narra una historia cuya acción se desarrolla en una corte europea y en un castillo legendario.

EMOCION -:- ELEGANCIA -:- AMOR

EXCELSIOR

INDEPENDENCIA FRENTE ESCUELA DE MEDICINA

Empresa
ALBERTO NAVARRETE

ESPECIAL 6.15 — NOCHE 9.30

LA CREACION DE
Emil Jannings

QUO VADIS...?

ATENAS

MAESTRANZA ESQUINA AVENIDA MATTA

ESPECIAL 6.30 — NOCHE 9.30

Excelentes orquestas Jazz-Band compuestas de profesionales

Mañana en ambos teatros el estreno
PARAMOUNT
Eso no es Amor
por AGNES AYRES

HOY -:- Sala ORIENTE San Francisco 178 EL MILAGRO DE LOS LOBOS

Teatro Victoria
ORQUESTA TRITINI

HOY: Especial 6.30 - Noche 9.40. -:- Ultima vez en Santiago la admirable

RAQUEL MELLER EN TIERRA PROMETIDA

EL AMOR NO DEBE RECONOCER FRONTERAS NI DE PAISES, NI DE IDEAS, NI DE RAZAS

PLATEA $ 3 -:- PLATEA ALTA $ 2 -:- ANFITEATRO $ 1

Mañana 3 Funciones

Matinée a las 3 P. M. — REGINALD DENNY, en

¿Dónde estuve yo?

Especial y noche — Exito Super-Jewell Universal:

CREANDO un HOGAR

LUNES ESTRENO COMICO PARAMOUNT S. A.

WALTER HIERS
— EN —

AGENTE A PESAR SUYO

"¿ACASO LOS GORDOS NO PUEDEN AMAR Y SER HEROES POR UNA MUJER?"

Las Delpont dan hoy su penúltima función en el Setiembre

Las Hermanas Delpont, dan hoy en el Setiembre sus penúltimas funciones, pues el Martes deben presentarse en Talca, ciudad donde reina un entusiasmo grande por conocer a estas gentiles artistas.

Las Delpont, con este motivo harán hoy nuevas presentaciones de danzas y canciones, repitiendo sólo "Tú y Yo", que estrenaron ayer y "Coquetería", que ha gustado mucho. Hoy reprisarán "Corbatas y bastones" y "Ella tenía un lunar"..., números de gran originalidad y que les permiten lucir toilettes de gran vistosidad y buen gusto.

El cine dará la creación máxima de Pola Negri, "Montmartre", obra de Lubistch, y que nos muestra a esta pareja de artistas alemanes en el esplendor de su crarera artística.

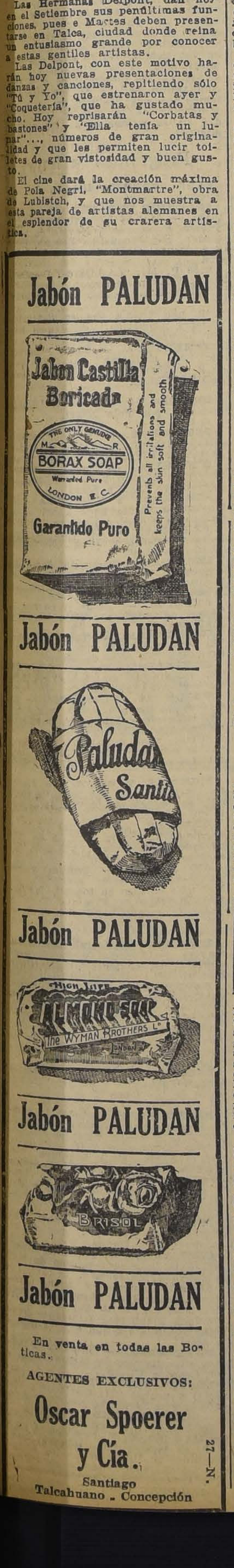

Jabón PALUDAN

Jabón PALUDAN

Jabón PALUDAN

Jabón PALUDAN

Jabón PALUDAN

En venta en todas las Boticas.

AGENTES EXCLUSIVOS:

Oscar Spoerer y Cía.

Santiago
Talcahuano - Concepción

27—N.

El concierto del Miraflores

En esta confortable sala de conciertos se efectuará el Martes 1.o de Diciembre un gran festival de música chilena, organizado por el distinguido compositor maestro Aníbal Aracena Infante.

En esta audición de música nacional se darán a conocer las últimas producciones de nuestros más inspirados compositores, como ser Rossel, Cordero, Pereira, Aracena Infanta, Leng, Sandoval y Soro.

Las entradas para esta audición sinfónica y coral están a la venta en la Casa Grimm y Kern.

Los excéntricos Olga y Reno en el O'Higgins

Toca a su fin la temporada de variedades que con tanto éxito han hecho en el O'Higgins, Olga y Reno, los aplaudidos excéntricos acrobáticos musicales.

Olga y Reno trabajarán en este teatro solamente hasta mañana, pues deben partir a Valparaíso donde debutarán en el Setiembre.

El programa de hoy estará formado por sus números de mayor comicidad, entre los cuales es justo recordar el de la pelota y el puro y el de los músicos neurasténicos.

El cine completará el espectáculo con "La hora peligrosa", por Eddie Polo.

Gabrielita Ubilla debuta hoy en el Esmeralda

Las grandes simpatías que despertó en su anterior temporada en el Esmeralda Gabrielita Ubilla, han decidido a la empresa de este progresista teatro a contratar por una nueva serie de funciones a esta precoz tonadillera nacional.

Gabrielita Ubilla trabajará hoy en las dos funciones, estrenando una canción criolla en guitarra, titulada: "Reminiscencias". Además estrenará Manón shimmy y reprisará Ukelele y "Caminito del taller".

El cine dará su formidable programa sabatino de aventuras a base de "La hora peligrosa", por Eddie Polo, y varias cómicas de bofetadas.

Teatro de La Comedia

La función de la noche lleva nuevamente a escena la obra cómica de Antonio Paso y Juan Rosales, titulada: "El padre de la Patria".

Compañía José Franco

La Empresa Bouquet tiene las mejores y más fundadas espectativas en el buen éxito de la temporada que vendrá a desarrollar en el teatro Santiago la compañía argentina de dramas, comedias y sainetes que dirige José Franco. En efecto, se trata de una compañía ya juzgada favorablemente en una labor de varios meses y que cuenta en su elenco con figuras de primer plano en la escena argentina. Además se trata de un conjunto cuyos espectáculos son presentados concienzudamente guardando, en todo momento, el más absoluto respeto al público, requisito éste que parece haber olvidado muchos conjuntos. Es así como Franco ha logrado atraerse en todas partes un auditorio distinguido y selecto que será, sin duda, el que favorecerá en Chile sus representaciones.

HOY SETIEMBRE — y BRASIL

POLA NEGRI

HARA EL ROL DE MILONGUITA PARISIENSE EN

MONTMARTRE

EXTRAORDINARIA PARAMOUNT

En el SETIEMBRE

HARAN UN PRECIOSO PROGRAMA
— LAS —

Hnas. DELPONT

Pida usted por escrito las canciones y bailes que usted desea que hagan hoy.

PLATEA NUMERADA $ 3.20
MAÑANA: $ 4.20

La matinée de mañana en La Comedia

EL "PESCADOR DE SOMBRAS" IRA EN LA VERMOUTH DE HOY

En vista del éxito cómico obtenido por la divertida comedia: "El padre de la patria", estrenada con gran éxito por la Compañía Serrador Marí, numerosas familias de nuestro sociedad han manifestado a la Empresa su deseo de que esta obra sea representada en la matinée de mañana Domingo, ya que esta función es a hora tan cómoda por las familias que pueden llevar a ella a los niños. Además la obra se presta admirablemente a ser representada ante el mundo infantil, por sus escenas de gran comicidad en las que se expiden admirablemente la señora Josefina Marí y el aplaudido actor cómico, señor Mendoza.

Las localidades para esta matinée están en venta en todo el día de hoy en la boletería del Comedia.

TEATRO LA COMEDIA
Empresa Ernesto Bouquet
Compañía Española de Comedia Serrador-Marí
HOY — SABADO 21 — HOY
Vermouth a las 6.20:
EL PESCADOR DE SOMBRAS
Noche, a las 9.45. Exito cómico:
EL PADRE DE LA PATRIA
Mañana habrá tres funciones.
Viernes, función en honor y beneficio de la actriz Josefina Marí.
Reprise: "Pipiola".

CIRCOS

El Circo da matinée y nocturna

Hoy dará el gran Circo del Pabellón Delicias su matinée inglesa de costumbre, para la que ha preparado un programa especial para las familias y el mundo infantil. Además de los acróbatas, trapecistas, contorcionistas, etc., trabajarán los excéntricos musicales, los clowns y tonys, los perros y caballos amaestrados de Yáñez y las fieras de Miss Pauline Lestbaun.

La función de la noche se hará con un programa absolutamente nuevo tomando parte toda la compañía y los animales feroces.

Mañana habrá dos funciones escogidas: matinée, a las 4, y nocturna.

POLA NEGRI y EMIL JANNINGS en AMAR ODIANDO

6.20 HOY 9.30

Avenida

..VICUÑA MACKENNA 624

Alhambra y Recoleta

Chilean Cinema Corp.

HOY 6.30 9.30 Gran Estreno

El Incendio de Media Noche

Escalofriante visión de amor y drama. Escenas grandiosas de un rascacielo presa del fuego. Creación de

Alice Calhoum y Cullen Landys

con esta película la Casa VITHAGRAPH ha conquistado su mejor triunfo.

EMOCION -:- BELLEZA

IMPERIAL

Exito HOY
PROGRAMA DOBLE DE AVENTURAS
4.a FUNCION:

El Boxeador de la Muerte
Por el campeón
BENNY LEONARD

LA LEY DE LAS PAMPAS
POR EL VALIENTE
JOHN BOWERS

NOTICIAS CINEMATOGRAFICAS

HOY EN EL TEATRO VICTORIA, SE DA POR ULTIMA VEZ "TIERRA PROMETIDA" POR RAQUEL MELLER

La película francesa que ha venido a colocar a la industria cinematográfica de Francia, a la altura de las mejores producciones americanas y que ha consagrado a Raquel Meller como una de las mujeres del mundo que más brillante actuación tiene en la pantalla: "Tierra Prometida", se repite hoy en las secciones especial y nocturna del Teatro Victoria, por última vez en la capital.

La empresa de este teatro nos manifiesta que ha repetido esta película por dos circunstancias especiales. Una de ellas es que su propósito es repetir todo gran estreno que haya tenido éxito una vez antes de salir la obra fuera de la capital, para que puedan verla los que por cualquier motivo no hayan podido hacerlo antes. Y otra porque son muchas las personas que se han dirigido personalmente o por escrito a la administración, solicitando una reprisse de esta cinta, cuyo triunfo ha sido uno de los más grandes del año.

"Tierra Prometida', es un alegato hecho con el corazón en pro de la defensa del amor contra los prejuicios de familias, de razas o de ideas estremas. El amor en esta película rompe todas esas vallas, pues el corazón no puede estar deteniendo sus nobles sentimientos por las vallas que le pongan el odio o que le pongan el cerebro que siempre se martirizaría solo.

La actuación de la gran Raquel en esta cinta ha superado mucho a la que tuvo en su anterior éxito: "Violetas Imperiales" y logró grabarse en el alma de todos los que vieron la cinta. En cuanto a la confección de la obra misma hay que reconocer que tiene méritos técnicos evidentes como el incendio de los pozos de petróleos que es una escena magnífica e impresionante.

La orquesta Tritini ejecutará hoy un programa musical, digno de los méritos de la cinta.

"MONTMARTRE", DE POLA NEGRI Y LUBISTCH. VA HOY EN EL TEATRO SETIEMBRE Y BRASIL

Hablar de Montmartre y agotar el repertorio de adjetivos elogiosos es cosa sabida de nuestro público, y que ha sabido comprender toda la belleza y ponderación artística que predomina en el total de esta obra grande de la cinematografía americana.

Pola Negri, la gran actriz de la emoción hace en Montmartre un trabajo de una pureza y distinción artística única. Ella ha sabido encarnar en toda su idealidad la concepción artística del argumentista y ha sabido colorear y matizar, dándole destellos de su genio interpretativo en la forma personalísima que caracteriza toda su labor en la pantalla.

La mujer amorosa que da todo al ser amado, la mujer pecadora que cuál nueva Magdalena se baña en las aguas purificadoras del amor y del sacrificio, tiene en Pola su más alta y prestigiada intérprete. su alma y su temperamento se complementan en el gesto sobrio y lleno de pasión y amor que se vislumbran en cada uno de sus gestos; todo en ella es espíritu que vibra en aras de la pasión que ha de llevarla a la suprema felicidad por medio del sacrificio.

Lubistch con esta obra ha demostrado toda la potencialidad de su genio creador haciendo un trabajo perfecto tanto en sus aspectos técnicos como artísticos.

Montmartre irá hoy en las dos funciones del Brasil y Setiembre. En este último teatro actuarán como fin de fiesta las aplaudidas hermanas Delpont.

EL PROGRAMA DE HOY DE AVENTURAS Y VARIEDADES EN EL ESMERALDA Y O'HIGGINS

Informaciones del match Tani-Delpino

La atracción de un programa seleccionado en días determinados ha dado a los teatros de la empresa Valenzuela Basterrica y Cía., un prestigio grande y que en su mayor elogio se puede decir ha provocado en los demás el afán de imitación.

El programa de hoy es una prueba del espíritu de selección que guía a la alta dirección de la empresa.

En la parte cinematográfica se dan varias cintas de aventuras y de carácter cómico, sirviendo de base la de Eddie Polo que relata sus comienzos como actor cinematográfico deseoso de conquistar gloria y dinero. Eddie nos muestra todos los sinsabores que tuvo que soportar en sus comienzos. Es una cinta edificante, "La hora peligrosa", pues enseña que con carácter y decisión se triunfa en la vida. En la película hay reminiscencias de los primeros trabajos de Polo, como ser "La moneda rota", "El ladrón fantasma" y "La tentación del circo", las grandes seriales que le conquistaron la admiración de los niños, que aún hoy a través de los años se mantiene latente.

Después se dará la cinta de aventuras y bofetadas, "Capturado vivo", por el cowboy sonriente Hoot Gibson, cinta llena de alternativas y que sirven para demostrar las grandes habilidades de Hoot en este género al aire libre. A continuación se exhibirá la graciosa creación cómica del joven actor Arturo Lake, E. Clayton y la bella Marcelina O'Day, "Disonancias en la menor" que es un trabajo de fina comicidad.

En el O'Higgins completará el programa la presentación de los aplaudidos exéntricos, Olga y Reno, que están dando sus últimas funciones en este teatro antes de ir a Valparaíso. En el Esmeralda, Gabrielita Ubilla, la precoz tonadillera nacional hará un lucido programa de tonadillas, a base de la hermosa canción chilena en guitarra, Reminiscencias.

—Mañana tres grandes funciones con números de verdadera sensación.

"MAREA MENGUANTE" IRA HOY EN 6.30 Y 10.30 P. M. EN EL SPLENDID THEATRE

En las funciones sociales de hoy, la elegante Sala del Splendid, exhibirá una grandiosa producción "First National Atraction" de emocionantes aventuras y dramático romance. Se titula este fotodrama, "Marea Menguante" y es la fiel adaptación de la famosa novela "Reflujo", del célebre escritor Stevenson.

"Marea Menguante" está interpretada por un extraordinario elenco: James Kirwood, el severo actor, Jacqueline Loggan y Lila Lee, dos encantadoras muchachas y George Faswet y Raymond Hatton, dos artistas de gran carácter.

El argumento ha sido seguido escena por escena de la novela. Tres náufragos, tres perdularios de los arrabales de Londres son arrojados a una isla desconocida del trópico, tras una horrenda tempestad. En esta isla vive un aventurero sin más compañía que una encantadora hija y algunos sirvientes negros. El aventurero es un renegado del mundo, desde el instante en que su mujer lo engañara. Desde ese día vive encerrado en la isla sin el menor contacto con el mundo civilizado, habiéndole enseñado a su propia hija este odio contra la humanidad. La llegada de los tres náufragos cambia por completo la vida del aventurero, produciendo en la isla los más dramáticos acontecimientos.

En la función de las 9.30 P. M. irá la exhibición de "La hija del dorado oeste", una de las más lindas creaciones de Sylvia Breamer.

T. Av. MATTA

EL CINE PALACIO DEL BARRIO
Av. Matta frente a San Isidro — Tel. Ing. 122. Mat.

HOY — 6.30 — ESPECIAL Y NOCHE — 9.30 — Monumental Programa Doble — Dos lindos estrenos
PRIMERA PARTE.—La película indicada para olvidarse de todo lo que le tenga a Ud. preocupado.
LA SUPER JEWELL UNIVERSAL, por

REGINALD DENNY y MARION AIXON en

¿DONDE ESTUVE YO?

Por amor, Reginald es asesino, ladrón, motociclista, terror de los pueblos, pánico comercial, etc., etc
SEGUNDA PARTE.—La Super Paramount por

TOMAS MEIGHAN y VIRGINIA VALLI en

No confíes en todas

T. Minerva —

ESPECIAL, 6.30, Y NOCHE, 9.30.— DOBLE.—PROGRAMA.— DOBLE

La emocionante obra:

LA DE OJOS DE ALMENDRAS

interpretación de la picaresca actriz Constance Talmadge, y secundada por el actor vampiresco Warner Oland. Además, 2.a función de la serie "El Boxeador de la Muerte", por el campeón BENNY LEONARD.

SPLENDID

DIRECCION: MAX GLUCKSMANN

ORQUESTA DE
A. CARVAJAL

HOY

La emocionante Paramount cuyo argumento está extraído de la célebre novela "REFLUJO" de Stevenson:

MAREA MENGUANTE

CREACION DE LA SIMPATICA PAREJA Jacqueline Loogan y James Kirwood

$ 3.-

MAÑANA — FUNCIONES SOCIALES 2 HORAS DE RI

Su Esposo Provisional

La más cómica producción del "F. N. C."
CREACION DE
Owen Moore y Sidney Chaplin

SALA IMPERIO

Hoy: estreno del "46 programa cómico"

La aristocrática Sala Imperio ha dedicado el día Sábado a regocijar a su distinguido público exhibiendo la serie de programas cómicos que alcanza con el de hoy al N.o 46. Este sólo número es ya una fe de éxito, pues habla claro de 45 representaciones anteriores que han obtenido una espléndida acogida del público. El espectáculo de hoy es de lo más divertido que puede concebirse. Está formado por tres películas que son una delicia de humorismo y que harán estallar en carcajadas al espectador que tenga el más negro de los fastidios. La primera cinta es "Puesto en remate", interpretada por Chato Pollard y María Mosquini. Impulsados por el amor que sienten ambos, acometen las más graciosas aventuras y Chato Pollard sufre los contratiempos más terribles, haciendo toda clase de disparates.

La segunda película se titula "Heredia hereda", Fox Sunshine, notable comedia bufa de Charles Conklin y Patsy Kennedy. En "Heredia hereda" trabaremos conocimiento con un hombre de poca vergüenza que vendía todo lo que no le pertenecía, como por ejemplo la Estatua de la Libertad las aguas del río Hudson, etc. En su manía mercantil este peligroso individuo llega hasta el cielo de donde San Pedro lo arroja con cajas destempladas. "Avispas" es la tercera cinta cómica, producción Goldwyn, en que el chiquillo Johnnie Jones y Gertrudis Messinger se aventura en empresas extraordinarias y humorísticas, especialmente apropiadas para niños. Finalizará el espectáculo con la exhibición de la actualidad Pathé News N.os 60 y 61 que informa gráficamente sobre los últimos acontecimientos mundiales.

POLITEAMA — REPUBLICA

Dirección Max Glucksman

6.30 — Con abono — 9.30

La más grandiosa producción de aventuras:

LA ISLA DE LOS BUQUES PERDIDOS

Por MILTON SILLS y ANNA Q. NILSON

El POLITEAMA estrenará, además:

Un Idilio Sobre Ascuas

CINES ALHAMBRA Y RECOLETA

Hoy: "El incendio de media noche", por Alice Calhoum y Cullen Landys

El programa que ofrecen hoy los concurridos cines Alhambra y Recoleta, señala un verdadero acontecimiento cinematográfico. "El incendio de media noche" es una grandiosa película, de sensacional interés, abundante en escenas escalofriantes y novedosas. Bastaría anotar una de ellas en que el espectador asistirá al incendio de un rascacielo en la noche. En este rascacielo, dentro de una caja de fierro, está encerrada una linda muchacha de 18 años. Las peripecias de esta niña y de su salvador sólo pueden ser admiradas en una producción perfecta como la que ofrecen los teatros Alhambra y Recoleta. La heroína de esta sensacional aventura es la deliciosa Alice Calhoum. La secundan Cullen Ladys y Marmont, todos los cuales demuestran ser actores perfectos y valientes, pues para filmar "El incendio de media noche" han debido arriesgar su vida en más de una ocasión.

NOVEDADES

"La tigresa de Zarpas Rosas", por Leonare Ulrich. — En las dos funciones de hoy, este teatro de la calle Cueto, estrena la hermosa producción americana, titulada: "La tigresa de Zarpas Rosas". Creación de la bella y elegante actriz, Leonare Ulrich.

ELECTRA

Estreno de una delicada producción, en la que la originalidad, el buen gusto y simpatía están a disposición de una humorada altamente encantadora, "Qué terrible es el amor". Interpretación del conocido Owen Moore.

EN LA ULTRA SENSACIONAL Y COMICA PELICULA EN UNA SOLA FUNCION

REAPARICION DEL REY DEL CINE, DEL INVICTO

EDDIE POLO LA HORA PELIGROSA

Obra con lindas rememoraciones de "LA MONEDA ROTA" y "EL REY DEL CIRCO" y escenas en que se ve cómo se hacen las películas sensacionales. Argumento que narra las aventuras de un héroe cinematográfico acosado por la envidia y la mala leche.

ADEMAS: "CAPTURADO VIVO" Por ELENA GIBSON

HOY PLATEA $ 1.50 Esmeralda-O'Higgins

ADEMAS: DESCONCIERTO en LA MENOR Por ARTURITO LAKE

EN EL O'HIGGINS HARAN REIR LOS EXCENTRICOS OLGA y RENO Y EN EL ESMERALDA CANTARA LA PRECOZ Gabrielita UBILLA

SERVICIO DE INFORMACIONES DEL MATCH EL TANI - DELPING

EL PRINCIPAL DA HOY DOS FUNCIONES CON LA NOVELA DE MAUPASSANT: PEDRO Y JUAN"

Sandra Delila da hoy su última presentación en la sección nocturna de esta misma sala, con nuevo programa.

El programa de cine nos presenta una obra monumental que está rubricada en su prestigio por dos nombres de gran fama. Es, primeramente, Maupassant, el genial novelista francés, a quien se ha cinematografiado su famosa novela Pedro y Juan, obra de gran emoción, fuerte, muy humana, llena de verdad y de dolor. Se considera esta pieza como algo que va muy por encima de la obra completa del genial cuentista. El otro nombre, al cual nos referimos, es el de la genial artista francesa Suzanne Desprez, la admirable intérprete de las más grandes obras del teatro francés. Se tuvo que recurrir al primer temperamento artístico de Francia para llevar a la escena el carácter de la protagonista de esta obra porque solamente una alma así podía crear ese personaje femenino tan difícil, tan lleno de complejidades y de recovecos espirituales.

Pedro y Juan es una obra que llega al alma, que conmueve y llama la atención a nuestro espíritu.

La orquesta Carlini ejecutará un programa lucido.

Si usted quiere gozar de salud y ver a sus hijos sanos de cuerpo y alma, no deje de ver

"El Camino hacia la Belleza"

TEATRO AVENIDA MATTA

Anuncia un extraordinario programa doble por Reginald Denny y Tomás Meighan

El Teatro Av. Matta anuncia para hoy, un extraordinario programa que consta de dos colosales películas de escogida marca.

Figura en primer lugar: 'No confíes en todos", una hermosa película Paramount, cuyo argumento relata la historia de un estafador que al ver la confianza que tenían en él sus semejantes, se arrepiente y deja su mal modo de vivir, demostrando así que si el dinero es un factor importante en la vida, generalmente la dignidad se impone y llega a ser más fuerte que el dinero mismo. Tomás Meighan y Virginia Valli, hacen una creación admirable en esta cinta que tiene hermosas escenas de amor y comedia.

"¿Dónde estuve yo?" es la otra extraordinaria producción que forma parte del programa de hoy. Reginal Denny, el actor favorito, aclamado por todos los públicos es el protagonista de este graciosísimo vodevil, de tan sugestivo título y cuyo argumento desarrolla una interesantísima historia de amor y livianas emociones, en medio de una lujosa presentación. Acompañan a Reginald Denny, un conjunto de hermosas y escogidas estrellas.

MUNDIAL Y COLON

Cuatro estrenos de estruendosas y desmandibulantes carcajadas presentan en especial 6.15 y noche 9.30, de hoy, estos concurridos teatros de la Plaza Almagro y Plaza Ecuador, respectivamente con el huracanado vaudeville de risa continua, besos como guatapiques, gran lujo y enorme sensación titulado: "100,000 dólares por un marido", y los tres tanques de feroces carcajadas titulados: "El arte clásico", "Quemazón' y "La edad florida', que componen el irresistible "44.o Programa Cómico Imperio".

DIECIOCHO

Hoy trabaja Buster Keaton, en especial y noche, funciones de abono; reaparece el celebrado bufo en su mejor creación, titulada "El palacio de las vanidades". Además, estreno de una actualidad Gaumont con modas e informaciones del extranjero.

APOLO

Las funciones de hoy. — Un doble programa estrena hoy el Apolo, exhibiendo la hermosa película Universal Jewel "Madre... y tú me condenas", delicada obra pasional por Jack Pickford y Constance Bennett; y el programa de aventuras, que se hará a base de la cuarta función de "El guante rojo".

REPUBLICA

"La isla de los buques perdidos", por Milton Sills. — Este teatro estrena hoy una gran producción de alta aventura que recomendamos a todos aquellos que gustan de la excitación, del romance y de lo singular. Se titula esta película "La isla de los buques perdidos", título fascinador como la cinta misma.

Milton Sills y Anna Q. Nilson son los principales protagonistas.

DELICIAS

En especial 6.15 y noche 9.30, presenta este concurrido teatro de San Alfonso esquina Alameda la continuación de sus dos exitazos seriales con la 4.a función de la espeluznante novela de sensacionales luchas e intrincado misterio titulada: "El boxeador de la muerte", y 5.a función de la aplaudida serial "El secreto de un tesoro".

AVENIDA

Pola Negri, en "Amar odiando". — Dos artistas de enorme atracción entre nuestro público, Pola Negri y Emil Jannings, son los protagonistas de la sublime tragedia pasional titulada: "Amar odiando", que estrena esta sala en sus funciones de moda de hoy. Es ésta una regia obra de lujo, y en su desarrollo, nos lleva a Monte Carlo, el paraíso de los ricos, el célebre y trágico sitio encantado; a Córcega, tierra de belleza, de amores sublimes y odios salvajes, y a Alejandría, la histórica ciudad. La orquesta del Solar ejecutará un programa musical extraordinario.

"AGENTE A PESAR SUYO", POR WALTER HIERS EL LUNES EN EL VICTORIA

La Paramount presenta el Lunes en el elegante Teatro Victoria una película graciosa y de mucha simpatía, como que está basada en las actividades de un gordo enamorado de una chiquilla que a la postre lo deja por forastero que resulta ser un vulgar estafador. El gordo Hiers es una figura amplia y simpática y en esa película demuestra ser un artista en toda la extensión de la palabra. Demuestra además, tener mucha valentía, pues en la escena del globo que rompe sus amarras y se eleva llevándolo a él sorpresivamente en la barquilla, el público aprecia un coraje poco común.

Esta cinta tiene, mezcladas con sus escenas cómicas, notas de sentimientos que la hacen más grata y más simpática y que contribuyen a que la cinta interesa cada vez más, para llegar al tercero y cuarto tam-

Arriéndase
—EN—
$ 1,200
—EN—
ALAMEDA
870, FRENTE A
ESTADO

Altos grandes, de 8 piezas y servicios, apropiada para profesionales, modistas o casa mayorista.
Llaves en los bajos.

TRATAR:
Alameda 404
De 11 a 12 y de 6 a 8.

Martes 24 - Estreno
DE LA
PRIMERA PELICULA HISTORICA NACIONAL

EL HUSAR DE LA MUERTE

SETIEMBRE
BRASIL
ESMERALDA
y O'HIGGINS

PRINCIPAL

Especial

La intensa novela de GUY DE MAUPASSANT.

PEDRO y JUAN

interpretada por la eminente actriz francesa

Suzanne Desprez

HOY
6.30 - 9.30
Dos Funciones

Noche

Ultima presentación de la genial danzarina

Sandra Delia
—CON—
NUEVO REPERTORIO DE BAILES
ADEMAS VA:
Pedro y Juan

PRONTO:
La senda del corazón

Estreno absoluto por
Vera Vergani

PROXIMOS ESTRENOS

"EL HUSAR DE LA MUERTE", UN GRAN AFICHE PARA UNA GRAN PELICULA

Siguiendo su norma, la Andes Film, de no omitir detalle para que esta cinta histórica resulte digna del héroe que representa, ha buscado todos los medios de completar el cuadro vívido de la exhibición cinematográfica.

Así como la fotografía, trabajo de Gustavo Bussenius, forma parte indispensable para mostrar al público pormenores de la argumentación; el affiche es indispensable para mostrar en dibujo la principal figura escénica de la obra.

Conocidísima por todo el público, las actualidades especiales que adornan a Coke (Jorge Délano), tan popular por sus caricaturas, está empeñado del tipo principal para confeccionar en colores el dibujo. El señor Délano, no trepidó un instante y el affiche con que será exhibida la primera película histórica nacional es todo obra exclusiva de su preparación.

Uno de los tropiezos que ha tenido el cine nacional, es el sistema de propaganda por affiches, pues como el público está acostumbrado a los affiches extranjeros y en Chile carecemos de medio para confeccionarlos, debidamente, debido a que la litografía nacional está aún en cierne, sólo a la perseverancia de Coke, quien ha luchado sin descanso, ha salido este trabajo, digno de la plu-

LA SALA IMPERIO ESTRENA MAÑANA: "LA ISLA DE LOS ZAFIROS", POR WARREN KERRIGAN Y WANDA HAWLEY

Para sus funciones de mañana Domingo la elegante Sala Imperio ofrece una película extra en que figura un conjunto de estrellas de gran fama encabezadas por dos lindas actrices, Wanda Hawley y Alice Calhoum. El principal papel masculino está a cargo del apuesto galán Warren Kerrigan. A estas figuras sigue un elenco en que se destacan artistas de tanto valor como Pat O'Malley, Katrhin Key, Bertrand Grassby y Arthur Hoyt. El título de esta película, "La Isla de Záfiros" dice algo de su interés y de su lujo. En efecto, se trata de una historia de amor, tratada con liviandad y elegancia. Las principales escenas se desarrollan en una suntuosa corte de Europa y en el castillo roquero de una isla de piedras preciosas. "La Isla de los Zafiros" es una película de aventuras elegantes, Warren Kerrigan, el varonil dandy que cuenta con tantas simpatías en nuestro público, emprende interesantes correrías, dando lugar a que se luzcan una serie de escenas sutiles y delicadas que harán las delicias del refinado público de la Sala Imperio.

La Casa Vitagraph que cuenta con directores famosísimos ha sabido aprovechar en esta cinta las excepcionales dotes de Warren Kerrigan y de los actores que lo secundan.

"SU ESPOSO PROVISIONAL", DE SIDNEY CHAPLIN, ESTRENA MAÑANA EL SPLENDID THEATRE

Para el día de mañana, la dirección del Splendid Theatre anuncia tres interesantes y notables funciones. Irá una matinée extraordinaria con las exhibiciones de "Jazzmanía", la creación de la aderable Mae Murray y el gracioso Programa Cómico que trae la divertida creación de Buster Keaton "La Getta".

En las funciones sociales de especial y noche irá el estreno de la monumental producción cómica, de la First National Atraction, que es la comedia de mayor humorismo cinematográfico que se haya presentado: "Su esposo involuntario", gran creación de Sydney Chaplin, hermano del célebre Carlitos y tan gracioso y original como él, Owen Moore, el simpático artista y Sylvia Breamer, la delicada y notable actriz.

"EL CAMINO HACIA LA BELLEZA"

Una película sensacional que hará época en la historia de la cinematografía mundial

Uno de los mayores atractivos que nos presenta el cine es el conocimiento de las costumbres y modalidades de los demás pueblos del planeta cuya lejanía de nosotros nos hace casi imposible el que podamos jamás llegar a conocerlos de cerca.

Entre estas costumbres y modalidades extranjeras, nada hay que pintar mejor la idiosincrasia, el alma y el físico de los pueblos que los ejercicios y danzas a que se entregan en sus horas de esparcimiento, alejando de su espíritu toda preocupación.

Uno de los mayores atractivos de la película "El camino hacia la belleza" de la U. F. A. de Berlín y que pronto se estrenará en el Teatro Victoria, es el del capítulo de las danzas cuyas diferentes escuelas están presentadas en ellas por sus principales intérpretes.

Fuera de las escuelas conocidas a que hemos hecho referencia en artículos anteriores, vemos en todo el apogeo de su fama aparecer a estrellas de la danza como Tamara Karsavina, la gran bailarina rusa; Niddy Imperoven, de Alemania; Jenny Tasselquist, de Suecia; la danzarina española, Carola de Riva; los bailarines japoneses y Konani Ishii y otras muchas hacen ver en forma notable los milagros que pueden operarse en el cuerpo humano cuando el estudio y el "training" vienen a agregarse a un don genial. No se sabe qué mirar más; si la naturalidad y ligereza de los movimientos o la incomparable belleza de los cuerpos femeninos que realizan en ella la perfección de la raza y la fidelidad de la expresión de los movimientos.

PAPELES PINTADOS RECIEN LLEGADOS

En dibujos y colores, de alta novedad, a precios fuera de toda competencia, desde $ 0.60, rollo.

COMPAÑIA 1073, FRENTE TALLERES GATH Y CHAVES, AL LLEGAR A BANDERA

ELIOS PIMSTEIN.—TELEFONO 4832

22—N.

Programas de hoy

SALA IMPERIO.—Estreno del Programa Cómico.

SPLENDID THEATRE (Estado 1048). — Hoy, 6.30 y 10.30 P. M. "Marea menguante". Novela de Stevenson, por Jacqueline Loogan, Lee, James Kirwood y George wet.

9.30 P. M., "La hija del D por J. Warren Kerringan.

VICTORIA. — Hoy a las

9.40, por última vez en "Tierra prometida", de Raque ller, a precios corrientes.

ESMERALDA. — Tarde y "La hora peligrosa" por Eddie lo y programa de aventuras, brielita Ubilla.

BRASIL—Tarde y noche: martre", por Pola Negri.

SETIEMBRE. — Tarde y "Montmartre", por Pola Ne hermanas Delpont.

O'HIGGINS. — Tarde y programa cómico y de aventura excéntricos Olga y Reno.

ALHAMBRA Y RECOLETA. incendio a media noche", por Calhounm y Cullen Landies.

PRINCIPAL.— Especial. Delia y "Pedro y Juan". No "Pedro y Juan".

IMPERIAL.— Programa aventuras. "La ley de las y cuarta función de "El boxeador la muerte" por Benny Leonard

AVENIDA. — Tarde y noche "Amar odiando", por Pola Ne Emil Janning.

CENTENARIO. — Tarde "El boxeador de la muerte", función y "De raza de héroes".

FRANKLIN.— Especial "El secreto de un tesoro" tambores del peligro".

ODEON (A. Barroso 789). tercero de los programas "El demonio del barrio", ny Alexander y otros actores fantiles; "Las minas del por el cow-boy atleta William mond.

MUNDIAL Y COLON. — cial 6.15 y noche 9.30: dólares por un marido" y 44.o grama cómico Imperio.

DELICIAS. — Especial noche 9.30: cuarta función boxeador de la muerte" y 5.a secreto de un tesoro".

AV. MATTA. — Especial che: extraordinario programa ble: "No confíes en todos", más Meighan y Virginia Valli "¿Dónde estuve yo?" por el rito Reginald Denny y un de estrellas.

ELECTRA (Catedral esq. mayor). — Especial y noche: terrible es el amor", por Moore.

REPUBLICA. — Especial che: "La isla de los buques dos", por Milton Sills y Nilson.

POLITEAMA. — Especial che, programa doble: "La los buques perdidos" y "Un sobre ascuas".

SALA ORIENTE (San Pa 178). — Especial y noche: lagro de los lobos".

EXCELSIOR (Independencia Escuela de Medicina). — cial 6.15 y noche 9.30: la superproducción "¿Quo por el coloso Emil Jannings

ATENAS (Maestranza Avenida Matta): especial 6 la grandiosa producción dis?" por el genial actor nings.

IRIS.—Especial y noche club de los solteros", Adams y Mae Marsh.

CINE LATORRE (Delicias —Especial y noche: estreno milagro de los lobos".

APOLO.—Especial y noche grama doble: la producción sal "Madre... y tú me condenas" por Jack Pickford y Constance nett, y la 4.a función de "El te rojo".

NOVEDADES. — Especial che: "La tigresa de zarpas por Leonore Ulrich.

TEATRO FERROVIARIO. — pecial y noche: "Mi marido gaña", por Fernanda Negri.

HIPPODROME CIRCO. En las dos funciones de pecial a las 6.30 y noche 9.30, se pasará "La taberna maullido" y "El club de ros", trabajando además trico musical Mr. Camba.

DIECIOCHO. — Especial che, Buster Keaton en

El primer Cantón de Beneficencia de Chile se ubicará en Conchalí

PARA REALIZAR ESTE PROYECTO SE ENAJENARIAN LA CASA DE ORATES, EL HOSPICIO Y LA QUINTA BELLA Y SE CREARIAN EL ASILO DE TEMPERANCIA Y EL HOSPITAL DE CONVALECIENTES

LA MAGNITUD DE ESTE PROYECTO ESTA EN RELACION CON LAS VENTAJAS QUE SE DESPRENDERIAN DE LA CENTRALIZACION DE TAN IMPORTANTES SERVICIOS DE BENEFICENCIA

LA CASA DE ORATES SE TRANSFORMARA EN UNA GRAN POBLACION OBRERA Y EN EL TERRENO QUE OCUPA EL HOSPICIO, SE EDIFICARA OTRA, SOBRANDO EL ESPACIO QUE OCUPARA LA AVENIDA DE TRANSFORMACION DE SANTIAGO

Está próximo a tomar forma, y a convertirse en una realidad beneficiosa para los servicios con que tiene relación, un proyecto que contempla la centralización de diversos centros de beneficencia con visibles ventajas para su eficacia, mejor control, y ubicación más adecuada.

Al dar esta información estamos seguros de que el público se interesará grandemente por esta iniciativa cuyas características y ventajas iremos exponiendo en el desarrollo de ella.

El proyecto en cuestión, cuyo nervio motor de ejecución es el Ministro de Justicia e Instrucción, don Oscar Fenner, en el cual colaboran personas de reconocida capacidad técnica y funcionarios que poseen a fondo la materia, tiene una base científica y económica que aseguran su ejecución con ventajas financieras y con sólidas promesas de buen éxito.

EL CANTON DE BENEFICENCIA

Se ha hablado en repetidas ocasiones de la conveniencia que habría en centralizar, de una manera adecuada, una serie de servicios de beneficencia pública que, en la actualidad, o no han sido creados, o prestan sus servicios en condiciones desfavorables para los resultados de su misión, a pesar de los esfuerzos de los funcionarios e instituciones que los controlan y dirigen.

Este es el caso, por ejemplo, de la Casa de Orates, el Hospicio, el Asilo de Temperancia y el Hospital de Convalecientes que, aúnque todavía no está creado no se ocultan los beneficios que podría producir como lo demostraremos más adelante.

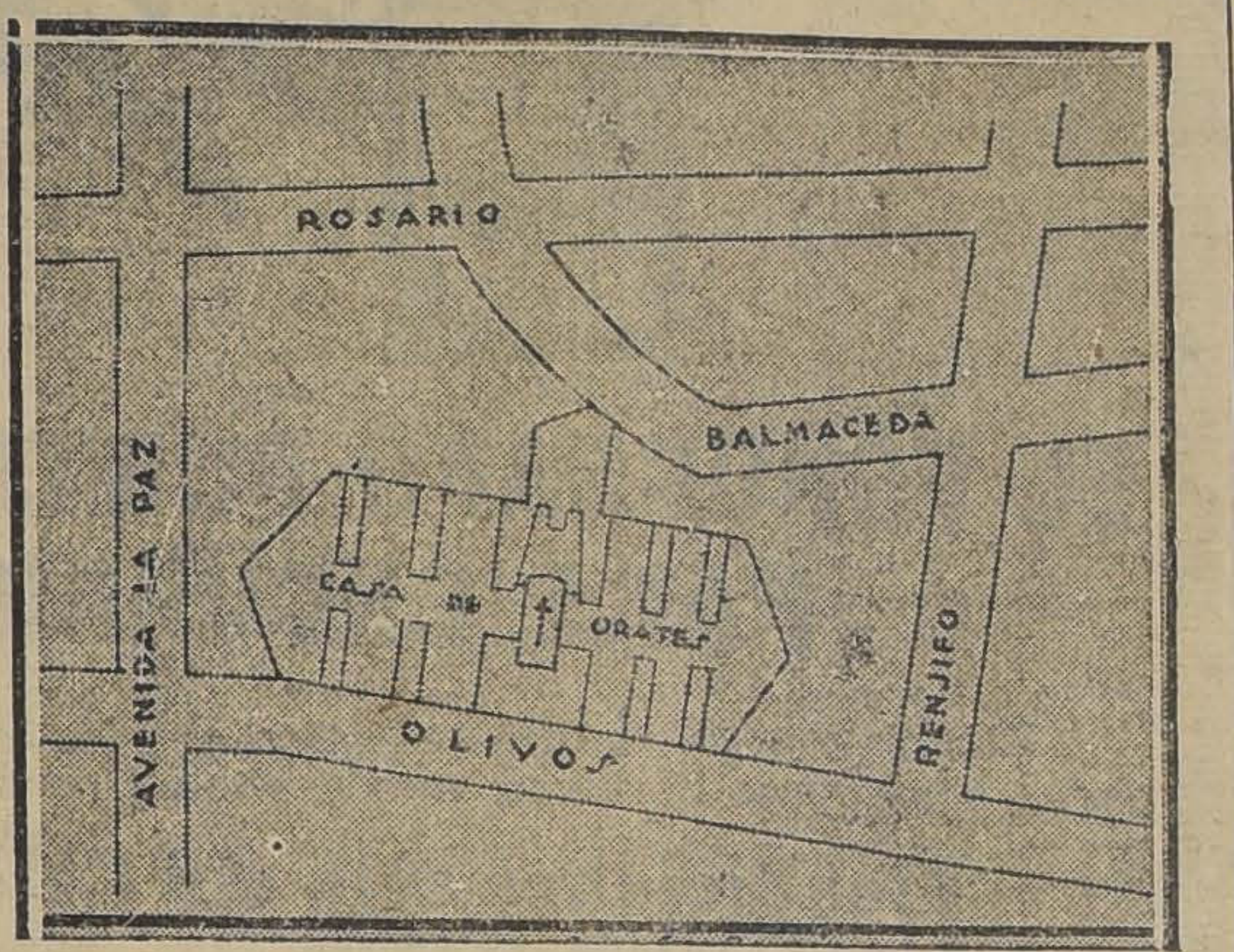

UBICACION Y TERRENOS OCUPADOS POR LA CASA DE ORATES

La base del proyecto a que hemos hecho referencia es la ubicación y organización en un sólo sitio y con dependencias adecuadas de todos estos servicios.

Esto, que, puede decirse, es un ideal científico al cual se ha aspirado desde hace mucho tiempo sin que desgraciadamente las circunstancias se presentaran favorables para su realización, está próximo a llevarse a la práctica gracias a la iniciativa de un grupo de personas que enumeraremos.

LOS INICIADORES DE ESTA IDEA

El promotor del proyecto ha sido don Francisco Echenique, Administrador de la Casa de Orates, que no ha dispensado sacrificio para que la institución a su cargo sirva con eficacia los fines para que fué destinada.

Por su parte el Presidente de la Junta de Beneficencia, don Ismael Valdés Vergara, con la gran versación que posee en la materia, ha prestado toda su cooperación a esta idea y, para el efecto, ha confeccionado una serie de estudios y proyectos que sirven de corolario y complemento obligado al proyecto primitivo. Y el Ministro de Justicia, señor Oscar Fenner, ha prometido, y ha prestado ya en forma efectiva, toda su cooperación para la mejor realización de esta idea complementándola con otras de vasta trascendencia y no emitiendo sacrificios para que puedan ser llevadas a la práctica cuanto antes.

LA ENAJENACION DEL HOSPICIO

Como fruto de los estudios especiales que se han practicado sobre el particular, existe un acuerdo de la Junta de Beneficencia para enajenar la propiedad en que está instalado el humanitario asilo.

Para este efecto, el Administrador del Hospicio, señor don Jorge Matte, también ha prestado una entusiasta colaboración y contribuirá al estudio de la mejor forma de llevar a efecto esta venta.

El terreno se dedicaría a la construcción de casas para empleados y se reservaría la parte de él que ocuparía la Avenida de Transformación de Santiago y que según los proyectos, pasa por ese sitio.

Como nuestros lectores saben, el Hospicio está situado en la calle Maestranza, por donde tiene su puerta principal y está limitado por las calles Marcoleta, Lira y al Sur, aunque un poco más lejos, por la calle Jofré. Esta propiedad tiene 3 1|2 cuadras y está avaluada en siete millones de pesos.

En la actualidad existen asiladas en ese establecimiento mil doscientas sesenta personas, a cargo de la Administración que, desgraciadamente no cuenta con la colaboración indispensable en los asilos de esta naturaleza, de las bondades del edificio y de la ubicación.

LA VENTA DE LA CASA DE ORATES

Para la realización del proyecto que nos ocupa se vendería también la Casa de Orates, actualmente a cargo del Administrador don Francisco Echenique.

Es oportuno recordar ahora lo que tantas veces se ha repetido en todos los tonos acerca de las pocas comodidades que presta ese establecimiento para el cumplimiento de las delicadas funciones a que está destinado. Es bien sabido que sus locales son absolutamente incapaces para contener el gran número de enfermos mentales que han ido a ellos en busca de la salud perdida. A pesar de los esfuerzos de la Administración para ceñirse a las científicas y modernas prácticas que rigen otros países del mundo, se tropieza con una serie de inconvenientes insubsanables dadas la ubicación del edificio y la estrechez y lo inadecuado de sus dependencias.

Creemos también oportuno mencionar a grandes rasgos la labor del Administrador del establecimiento señor Francisco Echenique que en todo momento ha tratado de salvar las deficiencias de la instalación con su dedicación y conocimientos.

Actualmente la Casa de Orates tiene 11 talleres en trabajo, en los cuales se fabrican escobas, medias, etc. Hay una panadería, una fábrica de fideos, un molino, una sastrería, un taller de costura con máquinas de coser eléctricas, etc.

A iniciativa del señor Echenique, el Ministro de Justicia señor Fenner, ha consultado en el presupuesto la suma de 120.000 pesos para la creación de un nuevo pabellón y laboratorio de la clase de enfermedades mentales, con internado y anexo y además un ítem de 30.000 pesos para contribuír a la alimentación de 105 reos alienados.

EXTENSION Y VALOR DE LA CASA DE ORATES

La Casa de Orates que, como se sabe está situada en la calle de los Olivos, entre la Avenida de la Paz y las calles Rosario y Balmaceda, tiene una superficie de 7 1|2 caudras. Está avaluada en 17 millones de pesos y tiene una hipoteca de 6.000.000 de pesos, cuyo servicio tiene a su cargo el Fisco.

Para la enajenación de este establecimiento y del terreno que ocupa se recabaría la dictación de un decreto ley, y hay la intención de establecer en ese lugar una gran población obrera, lo que indudablemente resultaría inmensamente beneficioso por la espléndida ubicación que tiene.

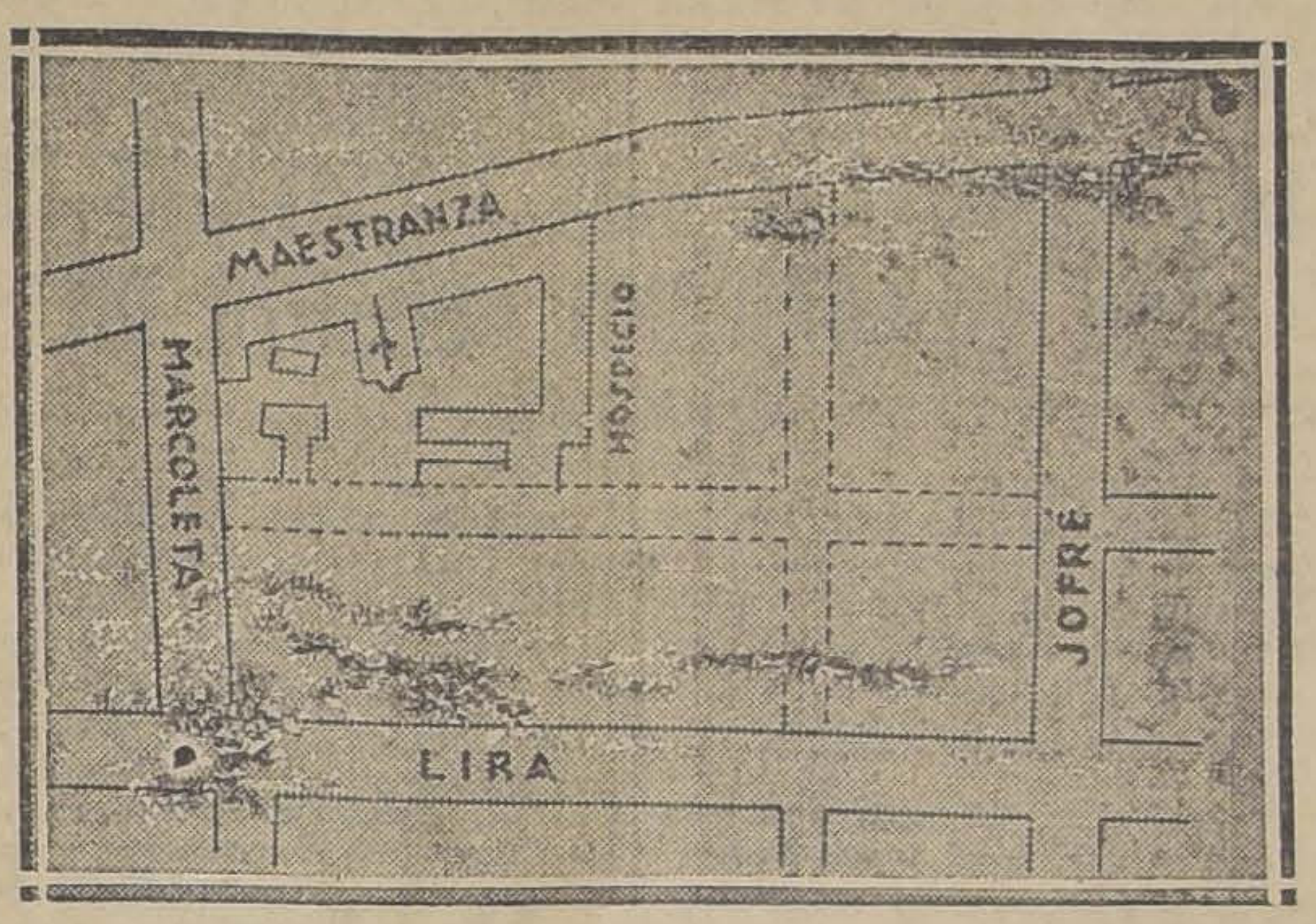

UBICACION Y TERRENOS OCUPADOS POR EL HOSPICIO

LA VENTA DE LA QUINTA BELLA

La Quinta Bella es una dependencia de la Casa de Orates, situada en el barrio de la Recoleta, y que tiene una superficie de 22 cuadras y está avaluada en 600 mil pesos.

En Quinta Bella existe en la actualidad un Opendoor que contiene 200 alienados.

SE INSTLARIAN JUNTOS ESTOS TRES EDIFICIOS Y SE CREARIAN OTROS

El proyecto que nos ocupa contempla la adquisición del fundo "Conchalí" con 250 cuadras de riego y mil cuadras de lomas suaves.

En este terreon se ubicaría la Casa de Orates de Opendoor, el Hospicio, el Asilo de Temperancia y el Hospital de Convalecientes.

Además de las ventajas que representa para el buen rendimiento de estos servicios de beneficencia, el hecho de tenerlos reunidos en un sitio adecuado, hay que contar con que este fundo produciría toda la verdura y la leche que se consume en los Hospitales de Santiago.

EL ASILO DE TEMPERANCIA

La Ley de Alcoholes, N.º 3087, de 5 de Abril de 1916, consulta el establecimiento del Asilo de Temperancia.

Este asilo, además de ser para bebedores empedernidos, sería un sanatorio para personas víctimas de los tóxicos, como ser cocaína, morfina, etc.

En uno de los artículos de la ley mencionada, se dispone que las multas que se impongan por penalidades a la embriaguez, serán percibidas por el Fisco y se destinarán exclusivamente a mejorar el servicio de los Asilos de Bebedores.

Con este motivo, el presidente de la Junta de Beneficencia, don Ismael Valdés Valdés, ha enviado al Ministro del ramo una comunicación en la que le hace presente que desde la vigencia de esa ley, las multas han ingresado a la Tesorería Fiscal, pero no han sido invertidas en el objeto que la Ley determina.

La nota en cuestión, termina de la siguiente manera: "La corporación, impuesta de los antecedentes de este asunto, de los cuales ya US. tiene también conocimiento, acordó en su última sesión pedir a US. se sirva, si lo tiene a bien, ordenar la liquidación de los fondos que hay depositados en la Tesorería Fiscal de Santiago, por esta causa, a fin de que pueda US. dictar el decreto correspondiente que ordene entregarlos a la Junta de Beneficencia, para que ésta los invierta en el establecimiento y mantenimiento del Asilo de Bebedores, en conformidad a la Ley vigente."

A este respecto, hemos sido informados que, para el futuro, se abrirán cuentas en todas las Cajas de Ahorros de la República a nombre de la Junta de Beneficencia, donde las secretarías de los juzgados depositarían las sumas correspondientes a las multas. La policía, al mismo tiempo de enviar partes a los juzgados por las infracciones contempladas en esa parte de la ley, enviarían copia de ellos a las Inspecciones regionales de los Impuestos Internos, para lo cual el Director de este importante servicio público, don Alfredo Rioseco, ha ofrecido toda clase de facilidades y la más decidida cooperación del personal a sus órdenes.

EL HOSPITAL DE CONVALECIENTES

Dijimos anteriormente, que otro de los servicios que estarán instalados en el terreno que se adquiriría, sería el Hospital de Convalecientes, establecimiento que actualmente no existe, pero cuya creación se hace indispensable.

En este establecimento irían a convalecer los enfermos dados de alta en los Hospitales, pero que necesitan aún de cuidados y de descanso para restablecer su salud quebrantada.

Con la creación de este establecimiento, se llenaría una necesidad que se hace sentir intensamente y se descongestionarían los Hospitales que actualmente, como es sabido, se hacen estrechos para contener el gran número de enfermos que solicitan sus atenciones.

Al margen de nuestra información sobre "una poderosa corriente de agua subterránea"

Se nos escribe:

"Señor Director: En el número del Viernes de "La Nación", aparece un artículo en que se da la noticia de que el ingeniero de la Dirección de Sanidad, señor Eduardo Valdivieso, que habría sido comisionado para buscar una fuente para el abastecimiento del agua potable de Los Leones, habría comunicado ayer a la Dirección de Sanidad que se había descubierto una poderosa corriente de agua subterránea que permitiría proveer a esa población con abundante cantidad de agua. Se agrega que la Dirección de Sanidad habría pedido al técnico de agua potable, señor Stalbird, que practicara un análisis del agua.

Siento tener que rectificar en parte esta información. El señor Valdivieso no es ingeniero de la Dirección de Sanidad. Es el representante de la empresa particular del agua potable de Los Leones. El pozo que se practica en Los Leones y en donde se ha obtenido el agua, es una de las obras que consulta el proyecto de mejoramiento de la instalación de ese servicio, proyecto que fué aprobado por la Inspección de Agua Potable y Desagües y que ha sido la base de la modificación de la concesión primitiva de la empresa. El señor Stalbird es el bacteriólogo de la Inspección de Agua Potable, cuyos servicios fueron contratados en Estados Unidos por activas gestiones de la Inspección. El señor Stalbird es el jefe del Laboratorio de la Inspección y es este Laboratorio el que practica los análisis de las aguas potables.— Saluda a Ud.—R. Lira".

Nuevo profesional

Ha obtenido su título de cirujano-dentista, después de un brillante examen el señor don Germán Larraín Torres..

DISCOS!!

Pida las últimas Novedades en Discos

«GENNETT»
«ELECTRA» y «PAMPA»

TITINA, Shimmy.
O KATALINA, Foxtrot.
LA CANCION DEL UKELELE, Shimmy
LAS NIÑAS DEL SERRUCHO, Shimmy.
LA CRUZ DE GUERRA, Ono Step.
SONSA, Tango.
FLORES DE AMOR, Shimmy.
DESGRACIADITO, Tango.
EL 11 A DIVERTIRSE, Tango.
O PARIS, Shimmy.
EL CARRO DEL SOL, Canción.
LAS VENDEDORAS DE BESOS, Foxtrot
EL DISCO DE LA RISA, Cómico.
BESOS Y CLAVELES, Ono Step.
MOROCHITA, Tango.
LA HIJA DEL CARCELERO, Canción.
LAS HIJAS DEL PLACER, Shimmy.

DISCOS COMICOS MONOLOGOS

EL PIBE MINGUITO, Tratado de Moral y Urbanidad.
ASI ES LA VIDA, El Profesor Vicienso.
EL PADRE NICOLA, El Poeta en decadencia.
MIENTRAS SE OFICIA MISA.

GRAN REPERTORIO DE CANCIONES, CUECAS Y ZAMBAS

PRECIOS:

DISCOS GENNETT DOBLE FAZ (Americanos). . . . $ 16
DISCOS ELECTRA DOBLE FAZ (Argentinos). . . . 16
DISCOS PAMPA Y ROYAL DOBLE FAZ (Nacional). . 12

CESAR RAU - Ahumada 31

Abierto hoy Sábado hasta las 8.

GARANTIA

PRODUCTOS «HUELEN»

Los Frejoles y demás Productos envasados y protejidos por la Marca "HUELEN", son una garantía para el Público Consumidor, pues CADA FREJOL es seleccionado, limpio, harneado y purificado por Máquinas que representan la última palabra.

Nuestra garantía es que el CIEN POR CIENTO del contenido de los saquitos de Un Kilo de Productos "HUELEN" es puro y apto para el consumo inmediato.

No hay que limpiar ni separar. - Son todos buenos

Carvajal, Muñoz y Cía. Ltda.

22—N.

—:— BANDERA 109 —:—

EL 28 DEL PRESENTE REGRESA A ESTADOS UNIDOS LA COMISION DE CONSEJEROS FINANCIEROS

LOS EXPERTOS ESTAN TERMINANDO SUS INFORMES. — EL GOBIERNO NO HA RESUELTO AUN LA RENOVACION DE CONTRATO DE MR. BYRNE COMO ASESOR DE CONTABILIDAD Y DE MR. JEFFERSON COMO ASESOR DE LA SUPERINTENDENCIA DE BANCOS

Ayer hemos tenido ocasión de imponernos de lo avanzado que se encuentran los informes que deben presentar al Gobierno los expertos financieros señores Byrne y Jefferson.

El señor Byrne deberá entregar en el curso de la semana entrante al Gobierno, el proyecto de reglamento de Contabilidad y Control de los ingresos y egresos de los fondos del Estado, sistema nuevo de llevar las cuentas y que tiene íntima relación con el proyecto de ley recomendado, que crea la Contraloría de la República.

El señor Jefferson ha entregado ya el proyecto de Estatutos del Banco Central, y el proyecto de la Organización Interna de dicha institución.

PARTIDA DE LA MISION

Conforme al contrato, el 28 del presente termina sus labores la Misión de Consejeros Financieros norteamericanos que trajo al país el doctor Edwin Walter Kemmerer.

Los expertos financieros que aún quedan en el país, los señores J. T. Byrne y H. M. Jefferson, y los secretarios señores F. W. Fettier y J. Avilés, parten de regresos su patria vía Buenos Aires, en la combinación transandina del 28.

LA CONTRALORIA

El Ministro de Hacienda, don Guillermo Edwards Matte, ha estado estudiando activamente en compañía de sus colegas de Gabinete, el importante proyecto de ley que crea la Contraloría y que recomendó muy especialmente la Misión de Consejeros Financieros, como complementario de la Ley Orgánica de Presupuestos, dictada en la semana pasada. Este proyecto será despachado en el curso de la semana próxima.

RENOVACION DE CONTRATO

Sabemos que el Gobierno estudia, asimismo, la renovación del contrato de los expertos señores Byrne y Jefferson, como asesores de Contabilidad y Bancos, respectivamente; pero nada se ha resuelto aún en definitiva. Sólo hemos comprobado que en algunos días más, parte de Estados Unidos para Chile el asesor de Aduanas, Mr. Howard, que contrató el anterior Ministro de Hacienda, señor Magallanes.

El señor Byrne, en caso de renovación de contrato, quedaría como asesor del Contralor General, a cargo de la implantación del nuevo sistema de contabilidad, y el señor Jefferson pasaría como asesor de la Superintendencia de Bancos, a cargo de la formación del personal de examinadores de instituciones bancarias.

Conferencia sobre "El carbón chileno y su influencia en la economía nacional"

El Presidente de la Asociación Carbonera de Chile, don Carlos Barroilhet, dictará el Martes próximo, en el Salón de Honor de la Universidad de Chile, una conferencia sobre "El carbón chileno y su influencia en la economía nacional".

Compre un Pajizo a Capellaro
RECLAME $ 10.80 c|u. - ESTADO 230

BIOGRAFO

PORTATIL, con motor eléctrico para las dos corrientes. Perforación Universal, con muy poco uso, vendo. DOMEYKO 2354

Pida Ud. la Llapa

En las siguientes casas, que se la darán con todo gusto

CARDONE Hnos Ltda. especialista en pedidos de familias, Delicias 3223.
BOTICA LA CRUZ ROJA, de don Roberto Borle, Recoleta.
BOTICA ALBALA, Delicias 2709.
SASTRERIA Y CAMISERIA EL FARO, Delicias 3103 al 3107.
CASA OYANGUREN, SASTRERIA, Delicias 3015.
ALMACEN EL GLOBO, Recoleta esquina Lillo.
EMPORIO LA UNION, Vicuña Mackenna 299.
ALMACEN JOSE BOSCH, Vásquez 185.
PASTELERIA COLON DE MANUEL SANCHEZ, Maestranza 683.
EL NUEVO SIGLO, SASTRERIA, Delicias 3011
PASTELERIA VASCA, Brasil 12.
PASTELERIA MODERNA, Delicias 485.
BOTICA ANDRADE, la más surtida del barrio Estación, Delicias esq. Meiggs.
BAZAR POLACO, Suc. Santos Collado, Delicias 2434.
EL SOL, Fca. y Depósito de Calzado, Delicias 2656.
ANTIGUA CASA GIORDANO, que tiene el más grande surtido de abarrotes, Puente 686, casi esquina de Rosas.
EMPORIO DE DON JUAN MARCONI, Recoleta 297, esq. Santa Filomena.
ALMACEN LOS GALLOS, Bascuñán casi esq. M. Montt.
BOTICA DYLCIA, Bascuñán esq. Blanco Encalada.
EMPORIO MIGUEL GIRO, Av. Ecuador 3906.
ALMACEN DE DON JUAN GALVEZ, Bascuñán 1345.
DROGUERIA AMERICANA, Delicias esq. A. Varas.
DROGUERIA UNION, Delicias, esq. General Velásquez.
ALMACEN LUCIANO ITURBE, Dolores, esq. Chorrillos.
DROGUERIA "EL ANGEL", Independencia.
CIGARRERIA A. B. C., San Diego 2039.
BOTICA ALEMANA, la más antigua del barrio, Delicias 2842, entre Bascuñán y San Alfonso.
SASTRERIA "LA AURORA", Delicias 2836, entre Bascuñán y San Alfonso.
Emporio Trieste, Dardignac 402
Emporio Aconcagua, Avenida Matta 982
Mercado Chile, Santa Rosa 192
Emporio San Isidro, San Isidro 274
Mercado Europeo, Inés de Aguilera 1140
Gran Carnicería El León, Carmen 199
Tienda y Paquetería La Buena Fama, San Diego 2020
Almacén San Fernando, M. Montt esq. San Alfonso
Almacén Llano Subercaseaux, Llano Subercaseaux
La Marsellesa, Fábrica de Camisas, San Pablo 1036

EN SAN BERNARDO

Almacén Aarón Osorio, calle Eyzaguirre
Botica Bernardo Leiva, la más surtida, calle Eyzaguirre

EN BUIN

Botica Cruz Roja, la única que tiene farmacéutico titulado, calle Balmaceda esquina Pinto

Si olvida pedir la llapa, se causará un perjuicio usted mismo.

SE REORGANIZARAN LOS SERVICIOS DEPENDIENTES DE LA DIRECCION DEL TRABAJO

En la mañana de ayer el Director General del Trabajo, señor Edecio Torreblanca envió una nota al Ministro señor Ferrer en que pide la reorganización total de todos los servicios dependientes de esa Dirección General y al mismo tiempo la declaración del interinato para todos los puestos.

El señor Ministro dictó inmediatamente el decreto correspondiente en la forma solicitada por el Director interino, señor Torreblanca.

En la mañana de ayer se hizo cargo de su puesto el nuevo sub-director interino señor René Reyes.

RIQUISIMOS YACIMIENTOS CARBONIFEROS SON DESCUBIERTOS EN EL SUR DEL PAIS

Obra en poder del Ministerio de Obras Públicas, un informe expedido por el geólogo señor Folsch quien ha descubierto en el Sur del país, riquísimos yacimientos carboníferos.

Según ese informe, los yacimientos existentes, se extienden en la región comprendida entre Bío-Bío y Santa Bárbara, y son verdaderamente valiosos a juzgar por análisis que se han hecho de ellos. Se dice que también existen algunos yacimientos betuminosos, lo que indudablemente, vendría a aumentar más el valor de aquellos terrenos.

Con el objeto de poder, explotar esos yacimientos el Ministro de Comunicaciones estudia un proyecto de viabilidad, aprovechando, como es sabido, los ríos, ya que los caminos en las épocas de las lluvias, se hacen en aquellas regiones extremadamente intransitables.

Anuncios Meteorológicos

En las próximas 24 horas declinarán las alteraciones atmosféricas en el país y el tiempo tenderá a componerse.

OBSERVATORIO DEL SALTO.

HABIENDOSE EXTRAVIADO UN SOBRE

conteniendo tres letras aceptdas en la siguiente forma: una por $ 400, aceptada por Pedro Chornick y dos de $ 188, cada una aceptadas por Moisés Portuguez, todas a favor de los señores S. Schlimoff e Hijos, de Santiago, y endosadas en blanco por estos señores, quedan nulas y sin ningún valor, dándose este aviso en conformidad a la ley.

LOS MEDICOS DE LOS HOSPITALES PIDEN AL GOBIERNO AUMENTO DE SUELDOS

En la mañana de ayer los médicos de Hospitales presentaron al Ministro de Higiene, doctor don Pedro Lautaro Ferrer una solicitud en que piden el aumento de los sueldos que gozan como empleados públicos.

La presentación que es de alguna extensión analiza en forma levantada la situación creada a estos funcionarios con motivo de la exigüedad de los sueldos que les asigna el Estado.

Firman la solicitud los doctores señor Iván Prieto, Miguel Fabres, Julio Daneri, Adolfo Bascuñán, E. Commens, E. Gandulfo, Guillermo Lermanda, E. Contreras, Guillermo Alonso Vial, Ricardo Zilleruelo, A. Montenegro, Dr. Baeza, Dra. Julia Clavería, Dra. Faustina Casanova, E. Cienfuegos, J. Schwanzenberg, Germán Oliver, Juan Marín, Hernán Alessandri, Dr. Ibáñez, Dr. Morales Restani y siguen más de ciento cincuenta firmas.

LA SITUACION EN SIRIA

El Comité Patriótico Sirio y Palestino, nos pide la publicación de las siguientes líneas:

‘‘Mientras en esta capital se envían a los diarios informaciones oficiales, para rectificar las noticias tendenciosas y las informaciones falsas sobre la situación en Siria, las agencias informativas y los corresponsales en el extranjero continúan enviando mensajes poco tranquilizadores. El desarrollo de los acontecimientos parece no estar de acuerdo con las buenas intenciones que se demuestran en esos comunicados oficiales de Santiago.

‘‘La situación, según los últimos despachos es esta: Francia tiene en Siria 50.000 hombres perfectamente equipados; y el Domingo desembarcaron otros 10 mil hombres, con artillería, aeroplanos y carros de asalto.

‘‘Los cables informan que los patriotas revolucionarios continúan su avance en las faldas del Hermón y a lo largo de la costa del Líbano.

‘‘Las tropas francesas, indochinas, senegalesas, tonquinoasis, etc., no han sido suficientes para batir a los sirios.

‘‘Desgraciadamente, para los que anhelan la indedendencia de esos países, una nueva amenaza aparece a la vista: a los revolucionarios árabes se opondrán otras tropas árabes. ¡Es la repetición de la tragedia de 1860!

‘‘En aquella época Napoleón III visitó Siria; los historiadores dicen que quería fomentar una guerra civil, análoga a la que hoy se avecina. Así era fácil conseguir una conquista. Misioneros y nativos secundaron sus planes, y dos meses después del regreso de ‘‘Napoleón le petit’’ a Francia, estalló la guerra civil entre los maronitas del Líbano y los drusos.

‘‘La expedición de Siria, fuerte de 12 mil hombres se aprestaba para invadir el país, con el objeto de ‘‘proteger a los cristianos’’. Las grandes potencias impidieron la realización de este plan ‘‘protector’’. La expedición francesa hubo de evacuar el país.

‘‘El dominio de Siria ha sido una aspiración de Francia. Después de la guerra cuando llegó el reparto, una Liga de las Naciones, convirtió la ‘‘colonia tan soñada’’ en un ‘‘mandato’’, pero se nombró albacea a la misma potencia que durante tantos siglos esperaba la herencia. El pueblo sirio no quiere ser esclavo; Siria no quiere ser colonia.

‘‘¿Es acaso extraña una aspiración tan legítima, tan honrada y tan digna? Con sus 60 mil hombres en Siria, Francia no tiene esperanzas de vencer. No tiene más esperanza que una guerra civil. Y el cable comienza ya a anunciar que los cristianos, especialmente los moronitas, están armándose para combatir a los drusus: esto es, la guerra civil, la lucha del hermano contra el hermano, la revuelta, el desengramiento, y por último, la intervención efectiva de Francia.

‘‘Los cables dicen: ‘‘Se vislumbra la posibilidad de una guerra civil en Siria, si los franceses continúan fomentando el espíritu belicoso armando a los moronitas cristianos contra los drusos’’. Palabras textuales.

‘‘Los moronitas serán el gato de las castañas.

‘‘Y el comunicado oficial publicado en Santiago, dice que ‘‘la tranquilidad reina en Sira’’.

El Comité Patriótico Sirio y Palestino.

Los detenidos rusos serán puestos en libertad

El Ministro s mariante y Presidente de la Excma. Corte Suprema señor José Agustín Rojas ha dictado hoy sentencia en el proceso de extradición que se seguía contra los ciudadanos rusos León Wosesboini y Arcadio Basis.

Como informamos oportunamente estos ciudadanos se encontraban detenidos en la Cárcel Pública de esta capital a solicitud de las autoridades de Bolivia, país en cual se les acusaba de haber cometido algunas estafas de consideración.

La sentencia está fundada entre otros considerandos en que no está probada la existencia del delito que se atribuye a los inculpados y en que, aunque estuvieran probados no procede la extradición por simple estafa.

A mayor abundamiento, la sentencia deja constancia de que no existe tratado de extradición entre Bolivia y Chile.

Los detenidos saldrán en libertad el Lunes próximo.

De 8.45 a 12.45

¡Las últimas 4 horas de las GRANDES BARATURAS de — Gath & Chaves

En el 1.er Piso:

¡Retazos! ¡Retazos! a precios ínfimos!

¡Perfumes, Guantes y Pañuelos con atrayentes rebajas de precios!

OFERTAS SENSACIONALES para HOMBRES y SEÑORAS!

2 GRANDES OFERTAS "RECLAME" CAMISAS con puños dobles y un cuello, para caballeros $ 12.90

CALCETINES de algodón, colores unidos, reforzados, el par $ 1.75

EN EL 2.° PISO ¡TRAJE CASIMIR INGLES FANTASIA A $ 120.00!

EN EL 3er. PISO: ¡Interesa a todas las SEÑORAS!

PRECIOS VERDADERAMENTE EXCEPCIONALES en todos los Vestidos, Trajes y Tapados, Medias y Calzado!

¡¡SOLAMENTE HASTA LAS 12.45!!

Gath & Chaves, Ltd.

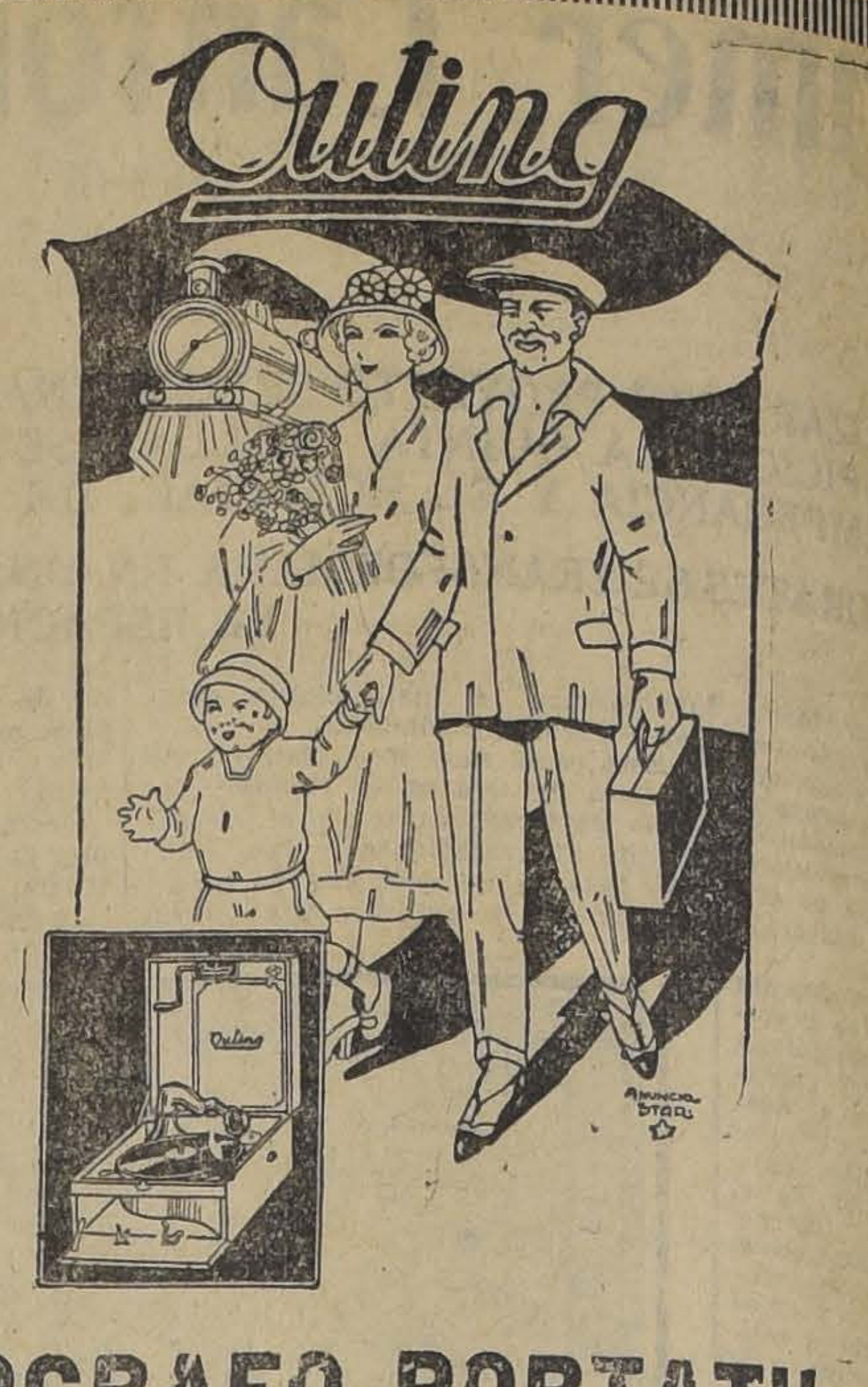

Outing

EL FONOGRAFO PORTATIL IDEA PARA EXCURSIONES

El más sonoro, el más resistente, de voz potente y natural, prov de un álbum para 12 discos, cuerda doble y platillo para discos grand

Condiciones sólo del "OUTING"

Gran remesa recibió:

CESAR RAU-Ahumada 3

DISCOS GENNETT, el mejor disco americano para baile acab llegar gran remesa de doble faz, a $ 16.

CRONICA POLICIAL

¿QUIEN ERA EL SUJETO MISTERIOSO DE TR AZUL?

Los ladrones de esta capital, avezados delincuentes, cuando quieren dar un golpe de importancia, no titubean un solo momento.

Y ¿por qué le iban a pensar?

Acostumbrados a dar estos golpes cuando lo estiman conveniente, no van a dejar la ocasión si es que ésta se les demuestra propicia.

Ayer, por ejemplo, en pleno día y en todo el riñón de la capital dieron un golpe de audacia, sin que fueran molestados en lo más mínimo.

A las 12.30 más o menos, penetraron ladrones a la manzana residencial, calle de Londres N.o 63 y se robaron joyas por valor de $ 5.000.

Allí tiene su domicilio la familia Godoy Baltra y cuando ésta se impuso del hecho, ya los culpables estaban demasiado lejos.

Los ladrones para poder apoderarse de las joyas se vieron obligados a forzar la cómoda, asegurada con llaves y que era el mueble donde estaban guardadas.

Una de las empleadas de la casa, llamada Rosa Jorquera, ha expuesto que a las 12 del día, en los momentos que salió de la residencia, por tener que hacer fuera de ella, encontró por los alrededores a un individuo sospechoso paseándose, de traj sombrero de paja.

Tan pronto como la fa dió cuenta de este robo hecho en conocimiento d licía y de la Sección d dad.

Esta última inició a las primeras investiga fin de seguir la pista d ble si es que aún se en manos de los detectives han hecho cargo de las

En la mañana de hoy cuenta al juez de crimen no de este audaz robo demostración de lo que paces los ladrones de tal.

QUEDAN DETENIDOS TODOS LOS PROTAGONIS DE LA TRAGEDIA DEL SAN CRISTOBAL

La tragedia de la terraza del cerro San Cristobal preocupó en la mañana de ayer al juez del crimen del tercer juzgado, con motivo de la iniciación del sumario.

A primera hora, la comisaría que intervino en el esclarecimiento de los hechos, envió al Tribunal, por intermedio de la Sección de Detenidos, donde ya se encontraban los protagonistas de la desgracia, el parte en que se le daba cuenta de la realización del crimen y del accidente de que fué víctima el auto en la curva de La Palmera, ubicada en los alrededores del Castillo.

Los antecedentes de este crimen ya fueron publicados en "La Nación" de ayer y son conocidas por el público de modo que no vale la pena repetirlos.

El juez señor Darrigrandi se ocupó en tomar declaración a las mujeres que fueron detenidas, Dora y Carmela Astorga Gutiérrez, que andaban en compañía de Sayorenzo en los momentos que este dió muerte a Lizama, la víctima de la tragedia.

También se tomó declaración al chauffeur que gobernaba el auto que sirvió para la trágica excursión.

Después de los interrogatorios respectivos y como parece que subsisten las contradicciones de que dimos cuenta en nuestra edición de ayer, el juez señor Darrigrandi dispuso que los tres personajes quedaran detenidos.

En consecuencia, el chauffeur ingresó a la sección respectiva y las mujeres siguieron hacia la Casa Correccional.

Con el objeto de apresurar la marcha del sumario, el juez se constituyó en la tarde ayer, donde interrogó a Sayorenzo que se encuentra hospitalizado a consecuencia de las lesiones que recibió en la volcadura del auto.

Esta declaración, como es natural, se mantiene en la ta reserva.

El cadáver de Lizama metido a la autopsia, puso el juez en la mañana

La Sección de Seguri haciendo algunas dilige lacionadas con el crimen

En qué consistían las últimas irregular del Correo

AYER PASARON LOS ANTECEDENTES A LA JUST

En nuestra edición de ayer anticipamos la noticia de que la Sección de Seguridad estaba trabajando en el descubrimiento de nuevas irregularidades en el servicio de correos.

Efectivamente, el inspector de investigaciones señor David Finch, pasó ayer los antecedentes al juez del crimen respectivo dando cuenta en qué consistían esas irregularidades.

Se trataba de que uno de los empleados del correo se sustraía de los "manifiestos de encomiendas" las estampillas adhe ellos para venderlas desp conocido filatélico.

Las estampillas que de esta operación tenían de 50 centavos; 1, 2, 3, 4 pesos.

Esta sustracción se vando a cabo varios me las pesquisas hechas se también que son varios pleados inculpados.

El juez tan pronto se de los antecedentes detenido, iniciando el rrespondiente.

Trágico acontecimiento en la calle de M

En la tarde de ayer ocurrió en una casa ubicada en la calle de Molina N.o 140, una lamentable desgracia.

En esa residencia, el joven don Raúl del Solar, se disparó un balazo en la sien derecha con el objeto de quitarse la vida.

Tan pronto como los habitantes de la casa sintieron la de se dirigieron a la pieza encontraron con el cuadro de imaginarse.

En el acto se dió aviso Comisaría la que dispuso lado de la víctima de a la Asistencia Pública, fué enviado en estado

A NUESTROS CLIENTES

Cobranzas de cuentas por consumos de Energia Eléctrica

Debido a reclamos que hemos recibido en el sentido de que se, obliga al público a acudir a nuestras oficinas para efectuar el pa de sus cuentas, debemos declarar que esto no es efectivo.

Si una cuenta no es pagada a su primera presentación, EL RECAUDADOR ESTA OBLIGADO A DEJAR AL CLIENTE UN AV SO, indicando el valor de la cuenta que ha pasado a cobrar, y el dia en que volverá a pasar nuevamente a recoger su importe.

LA CUENTA SOLO SE ENTREGARA AL CLIENTE UNA VEZ CANCELADA POR ESTE.

En beneficio del mismo público, que tiene interés en que la cobranza se haga lo más puntualmente posible, rogamos encarecidamente a nuestros clientes que al recibir el aviso, dejen el importe de la cuenta, indicado en el aviso del Recaudador, en dinero, o de preferencia, en un cheque a la orden de esta Compañía.

Las cuentas pueden también pagarse en nuestra oficina o enviando su importe por correo en un cheque cruzado a la orden de esta Compañía; pero lo repetimos, esto es voluntario para el cliente, pues los Recaudadores están obligados a efectuar el cobro a domicilio.

Rogamos a nuestros clientes darnos cuenta por escrito de cual quiera irregularidad que noten en el servicio.

Compañía Chilena de Electricidad Ltda.

SANTO DOMINGO ESQUINA SAN ANTONIO

UNA EXPOSICION PRELIMINAR SOBRE LA HACIENDA PUBLICA

SERA ENTREGADA A LA PRENSA EL PROXIMO LUNES O MARTES POR EL MINISTRO DE HACIENDA

En ediciones anteriores hemos informado acerca de una exposición que sobre la Hacienda Pública entregará a la prensa el Ministro de Hacienda don Guillermo Edwards Matte.

Como los antecedentes y datos necesarios para un trabajo de esta naturaleza requiere bastante tiempo, el Ministro señor Edwards Matte, nos manifestó que el próximo Lunes o Martes, a más tardar, entregará una exposición preliminar a la que hará después, sobre el estado de la Hacienda Pública.

UN CONTRATO DEL GOBIERNO CON LA FIRMA ROTSCHILD

En la tarde de ayer quedó despachado el decreto correspondiente por el cual se aprueba el contrato del Encargado de Negocios de Chile en Londres, con la firma Rotshchild and Sons, de Gran Bretaña, para descontar vales de nuestra Tesorería, hasta por el valor de 550 mil libras esterlinas.

Retreta en la Plazuela de la Moneda

Programa que ejecutará la banda de la Escuela de Aplicación de Infantería, hoy Sábado 21 del presente, de 6.30 a 8 P. M. bajo la dirección del director de bandas del Ejército, don Guillermo Farr.

1. Marcha—Ritorno a Loreto (Bonelli).
2. Obertura—Marinarella (Julius Fucik).
3. Andante Appassionato (E. Soro).
4. L'Arlesienne (Suite) (Bizet).
5. Cavallería Rusticana (fantasía), Mascagni.
6. Marcha militar.

Los autobús Catedral - Quinta

PARALIZARON AYER EL SERVICIO PARA QUE LOS CHAUFFEURS Y COBRADORES CONCURRIERAN A UNA REUNION

Ayer se reunieron los chauffeurs y cobradores del servicio de autobús de la línea Catedral y echaron las bases de una organización que propenda a elevar el nivel moral y material del gremio.

Esta nueva entidad, según se nos manifestó ayer, trabajará, en unión con la Asociación de Dueños de Autobús de la línea Catedral-Quinta.

La reunión en referencia y que se efectuó en el Consejo de Tranviarios, se abrió a las 4.30 de la tarde. Con este motivo se paralizó el servicio, creyéndose de parte de la autoridad que se trataba de una huelga lo que era muy distinto. Por lo demás, el servicio se reanudó cerca de las 8 de la noche.

El directorio provisorio quedó compuesto por los señores: Marcos Miranda, Humberto Acevedo, Octaciano Villalobos, Emilio Rojas, Ramón Romero, Gustavo Brocce y Manuel Pizarro.

SE DAN CINCO MILLONES DE PESOS PARA LOS HOSPITALES

SE ATENDERA EL SERVICIO DE AQUELLOS QUE ESTAN PROXIMOS A CLAUSURARSE

El Ministro de Higiene, doctor don Pedro Lautaro Ferrer dió a conocer nuevamente al Gobierno en el día de ayer la delicada situación por que atraviesan los hospitales del país, algunos de los cuales están próximos a cerrarse.

En vista de que aún el Ministro de Hacienda no ha despachado el proyecto que concede un préstamo por veinte millos de pesos, el Vice Presidente de la República, pidió al señor Edwards Matte que concediera nos para que el Ministro de Higiene hasta cinco millones de pesos en bo- tuviera fondos indispensables para evitar el cierre de numerosos hospitales, quedando el resto de la cuenta bancaria para atender los demás servicios de la Beneficencia pública.

En esta situación, tan pronto como se obtengan estos fondos el Ministro doctor Ferrer enviará a las ciudades donde la situación de los hospitales es de mayor gravedad.

Desaparecimiento de un anciano

Ha desaparecido de su hogar el anciano señor Juan Ortiz, el día 14 del presente, por lo que se nos pide rogar a las personas que sepan su paradero se sirvan comunicarlo a calle Antonio Varas N.o 159, casa 11.

SE DESIGNA UN REPRESENTANTE OBRERO EN EL SENO DE LA COMISION ORGANIZADORA DEL BANCO CENTRAL

ESTE CARGO SERA SERVIDO POR DON VICENTE ADRIAN. — OTROS ASUNTOS TRATADOS EN LA SESION DE AYER

Ayer se reunió la Comisión Organizadora del Banco Central de Chile, presidida por el señor Ministro de Hacienda y con la asistencia de los miembros señores Pedro A. Torres, Guillermo Subercaseaux, Luis Larraguibel, Hernán Correa Roberts, y Tomás F. Litle, y del Secretario don Ismael G. Huidobro. Concurrió también el señor H. M. Jefferson, Asesor Bancario de la Misión Kemmerer.

Después de leída y aprobada el acta de la sesión anterior, la Comisión entró a ocuparse de la designación del representante obrero ante el Directorio del Banco Central de Chile.

Se hizo un minucioso estudio de los antecedentes producidos y con el mérito de ellos, se aprobó la designación hecha por las sociedades obreras, en la persona de don Vicente Adrián.

En seguida expresó el señor Ministro que estando ya designada la totalidad del Directorio, correspondía citarlo, a fin de que se constituya, lo que hará dentro de la posible brevedad, y manifestó a los miembros de la Comisión Organizadora, que los citaría a esa reunión con el objeto de proceder a la entrega al Directorio, de todos lo antecedentes relativos a la actuación de ésta.

El señor Ministro expresó en seguida que se encontraba redactada la Memoria explicativa de la labor de la Comisión y después de darle lectura, se acordó su aprobación.

Finalmente, el señor Jefferson manifestó que tenía preparados diversos informes tendientes a facilitar la constitución del Banco Central, que remitiría en la próxima semana.

Revista de Gimnasia y Exposición en el Liceo Chileno

Hoy Sábado a las 5 de la tarde tendrá lugar en el local del Liceo Chileno la revista anual de gimnasia y exposición de labores de las alumnas del establecimiento.

Sociedad Unión Teatral de Socorros Mutuos

De acuerdo con el artículo 62 de los Estatutos cítase a junta general para el Lunes 23 del presente a las 6 P. M. en el local social, para la elección de directores que faltan.

"CUESTIONES SALITRERAS DE ACTUALIDAD"

ES EL TEMA QUE ABORDARA EN LA UNIVERSIDAD EL SEÑOR BERKWOOD HOBSBOWN

El Lunes próximo, a las 6.30 P. M., el señor Berkwood Hobsbown, dará una interesante conferencia en el salón de honor de la Universidad de Chile.

El tema elegido para esta disertación, es: "Cuestiones salitreras de actualidad".

LA COMISION QUE ESTUDIA EL REGLAMENTO DE LA PRENDA AGRARIA

En la mañana de ayer, presidida por el Ministro de Agricultura, celebró sesión la comisión que tiene a su cargo el estudio del reglamento de la Ley sobre Prenda Agraria.

Se incorporaron a esta comisión los nuevos miembros señores Manuel Rivas Vicuña y Alejandro Rengifo.

El Director de los Servicios Agrícolas, don Francisco Rojas Huneeus, historió la generación de la ley de Prenda Agraria en nuestro país, basándose en las legislaciones que existen en Argentina y Uruguay.

Se acordó nombrar una sub-comisión para que estudie y redacte todas las partes legales del proyecto de Reglamento, sub-comisión que quedó compuesta por los señores Langlois, Risopatrón, Rengifo, Manuel Rivas Vicuña y Rojas Huneeus.

Esta sub-comisión se reunirá el Miércoles próximo a las 5 P. M. en el Ministerio de Agricultura.

Después, la comisión entró a estudiar las diversas formas cómo se podría facilitar dinero a los pequeños agricultores, sobre las garantías, etc.

El representante de la Caja de Crédito Hipotecario, señor Rengifo, dijo que esa institución tenía en estudio un proyecto Warrant, basándose en las legislaciones existentes sobre esa clase de préstamos.

Se tomó el acuerdo de que la comisión no se reuna hasta que las sub-comisiones den término a los estudios que se les encomendó.

LA JUNTA CENTRAL DE PROPAGANDA DEL TURISMO INICIA SUS ACTIVIDADES

ACUERDOS IMPORTANTES

En la Sala del Consejo de la Dirección Superior de Ferrocarriles se efectuó ayer una reunión de la Junta Central de propaganda del Turismo.

Asistieron, el Director General de los Ferrocarriles del Estado, el Director y Sub-Director y representantes del F. F. C. C. Transandino, el Inspector Superior de Ferrocarriles, el Sub-Director y el Jefe de Trasportes de los F. F. C. C. del Estado, los Jefes de las Empresas de Trasportes Unidos y Villalonga, y representantes de la prensa.

El señor Ruperto Echeverría, Director de la propaganda de Turismo, dió cuenta de los trabajos hechos por su oficina, a fin de estimular en el extranjeros y en Chile los viajes a las regiones más bellas de nuestro país.

Al efecto la oficina que dirige el señor Echeverría ha hecho unos ''affiches'' muy bonitos y ha impreso un folleto muy interesante, que será el primero de los muchos que se harán, a semejanza de los Estados Unidos y otros países que se preocupan del desarrollo del turismo.

La obra del señor Echeverría, presentada por el Sub-Director de los Ferrocarriles del Estado señor Echeverría, mereció la amplia aprobación de los asistentes a la reunión.

En seguida se entró a tratar la forma en que debe iniciarse la campaña de propaganda; se cambiaron ideas sobre el particular y se llegó a los siguientes acuerdos: gestionar con la autoridad correspondiente la autorización para que la Empresa Trasportes, cobre una adición de 10 centavos a todo boleto cuyo valor exceda de cinco pesos. El dinero que se obtenga por esta medida, será destinado al fomento del turismo.

Se acordó también que el señor Echeverría haga un viaje de inspección a las regiones del Sur, a fin de estudiar los elementos de tras portes, la capacidad y precio de los hoteles o casas de alojamiento que allá hay; después, el señor Echeverría irá a la República Argentina, para ponerse de acuerdo con las empresas de trasportes en la forma como ellas ayudarán ayudarán a la propaganda chilena, repartiendo los folletos, y demás elementos de ''réclame''.

Se encomendó a una comisión especial, la redacción de los estatutos que han de regir la organización de la Junta Central del Turismo, de la cual se designó Presidente al Inspector Superior de Ferrocarriles, señor Francisco Mardones.

Estos fueron los puntos principales resueltos en la reunión de ayer, que significa que esta patriótica labor de fomentar el turismo en Chile ha entrado en un período de franca actividad.

Todos los asistentes a la reunión, representantes de las grandes empresas de trasportes nacionales e internacionales, así, como los representantes de la prensa, manifestaron su franca aprobación a lo ya hecho por la propaganda del turismo y demostraron estar dispuestos a no omitir sacrificios alguno a fin de obtener la completa realización del programa de trabajo que se ha trazado la Junta Central.

El Consejo de Gabinete de ayer

A la hora de costumbre, presidido por el Vice-Presidente de la República, señor Luis Barros B. y con asistencia de todos los Ministros de Estado se celebró Consejo de Gabinete.

A la salida del Consejo interrogamos a algunos señores Ministros, quienes nos manifestaron que en la sesión sólo se habían tratado asuntos de interés administrativo.

Actividades de la Asociación General de Profesores

FUNERALES. — — — se verificarán los funerales del profesor señor Sergio Parada, fallecido trágicamente antenoche. El cortejo partirá a la hora indicada de Olivares 1434.

AGRUPACION SANTIAGO. — Esta institución tendrá sesión ordinaria hoy a las 5 P. M. Están en tabla: Caja de Retiro de Empleados Públicos, actividades culturales de la Agrupación, etc.

JUNTA EJECUTIVA.—Hoy celebrará sesión extraordinaria este organismo a las 5.30 P. M. en punto.

LO DE LA JUNTA DE VECINOS DE RENCA

UNA RECTIFICACION DEL DIRECTORIO DE LA AGRUPACION DEMOCRATA DE ESA COMUNA

Hemos recibido la visita de los señores Ricardo Lucero, Heriberto Pincheira y Máximo Muñoz, presidente, secretario y tesorero, respectivamente de la Agrupación Demócrata de la comuna de Renca, quienes nos manifestaron lo siguiente:

''El Miércoles pasado ''La Nación'' informó sobre una presentación hecha al Ministro del Interior a nombre de esa Agrupación, a la que se le agrega la inhabilitación del primer alcalde, señor Carlos Salas Herrera y algunos otros miembros que componen la Junta de Vecinos. Sobre el particular, nos dijeron nuestros visitantes, se nos hace un deber protestar enérgicamente de dicha presentación y muy especialmente de los ataques hechos contra la persona del primer Alcalde, quien no sólo merece la más amplia confianza de nuestra Agrupación, sino también de todos los vecinos honorables de esta comuna.

''Con lo que respecta a los cargos formulados contra los demás miembros de la Junta y Comandante de policía, recientemente nombrado señor Cabrera, merecen la misma protesta y estas personas son dignas de toda nuestra confianza.

''Para justificar ampliamente los hechos, terminaron nuestros informantes, queremos dejar establecido que, tanto el señor Alcalde como las demás personas afectadas en esa presentación no pertenecen al color político nuestro, pues desgraciadamente, no contamos con representación en la Junta de Vecinos''.

1 1/2 %

1 1/2 %

CAJA DE CREDITO POPULAR

TEATINOS ESQ. MAPOCHO

AHORRE UD SU DINERO

AHORRE UD. SU DINERO

Desde esta fecha los préstamos sobre toda clase de objetos y alhajas se harán

AL 1 1/2 %

Ud. pagará la mitad del interés que cobran las agencias particulares

La Caja facilita el dinero para el traslado de las prendas

1 1/2 %

1 1/2 %

EL CLASICO "VALPARAISO SPORTING CLUB" SIRVE DE BASE A LA REUNION DE HOY EN EL CLUB HIPICO

Con un programa muy completo e interesante, se realizará la reunión anunciada para esta tarde en nuestro principal hipódromo.

Los días nublados de la semana, han influído en que la cancha se presenta hoy blanda, salvo el caso que queme el sol desde temprano.

La base del programa descansa en el clásico Valparaíso Sporting Club, sobre 2,000 metros, con una recompensa de 15,000 pesos al ganador y reservado a animales de tres y cuatro años.

Esta carrera, que generalmente había reunido a los mejores tres años no ofrece ese atractivo, ya que ni El Ocho ni Chamier harán en ella acto de presencia, estando representada la nueva generación por cuatro importados. Sin Sabor, Odisea, Early Rose y Facundina, los que afrentarán a sólo dos defensores del prestigio de la Guardia Vieja: Buñuelito y Cinta Roja.

Es curioso anotar, que de los seis inscritos, sólo Buñuelito es nacional, siendo todos los demás de producción argentina.

APRECIACIONES Y PRONOSTICOS. — PROBABLES MONTAS Y COMPETIDORES

Para nosotros las cartas de mayor crédito son: Buñuelito, Cinta Roja y Facundina, ya que los tres animales han evidenciado manifiesta superioridad sobre sus rivales de hoy día,

Las preferencias nuestras están por Cinta Roja, para el primer puesto, ya que en su última presentación clásica dió cuenta tan fácil de Buñuelito, al que ahora la distancia parece no provocarle, en tanto que a la pensionista del Burlesco le acomoda mucho más. Para el segundo puesto vamos a sufragar por Facundina, que en tan buena forma se acaba de imponer en Las Oaks.

En la primera carrera se destaca netamente sobre el lote, Mad. Clemont, que será enorme favorita, ya el día en que debutó se vió muy superior a los 3 años que aún no salen de perdedores y su derrota se debió únicamente a que tuvo contratiempos en el curso de la carrera. Para placées señalamos a Filisteo, y Kandahar.

En la segunda carrera nuestro candidato es Liberato, que ha phoducido en el Chile una excelente campaña y en el Club Hípico obtuvo también un lucido triunfo. Para placées señalamos a Straggler y a Zan.

En la tercera prueba sobre una distancia de 1,100 se ha reunido un selecto grupo de 3 años ganadores, en el cual se destacan Agnes, Mezquita, Dulce y Descartado, por sus últimas performances. Se nos informa que Mezquita está buena y con ella nos embarcamos, dejando en el placé a Agnes, que será gran favorito, y a Dulce.

ALGUNAS OPINIONES DE LA PRENSA

En la cuarta carrera Castellamare, Tangolina y La Pingüina, aparecen con opción. Nosotros vamos a optar por Señora un golpe probable; pues últimamente obtuvo un honorable tercer lugar, y según nuestras informaciones, se encuentra en buen estado de preparación. En el placé dejaremos a Castellamare con Tangolina.

Malesherbes, que tan lucida victoria obtuviera quince días atrás, es nuestro candidato en la 6.a carrera. Para placé dejaremos a Garete y a Straw, que va bien colocada.

En la sétima carrera sobre una milla el pronóstico se presenta intrincado, pues la elección entre Kadijah, Yokoska, Picazón, Mucha Pena y Notoria, es muy difícil. En vista de su último triunfo, optaremos por Kadijah. Placées, Yokoska y Mucha Pena.

Finaliza la reunión sabatina con un interesante handicap de 1,800 metros en el que Ardellón, montado por Baeza, defenderá nuestro pronóstico.

Digno y Sigma son nuestros candidatos para placé.

RESUMEN DE LOS TRABAJOS EFECTUADOS EN LA SEMANA EN EL CLUB Y CHILE

RESUMEN

1.a Carrera. — M. Clemont, Fi teo, Kandahar.
2.a Carrera. — Liberato, Strag Zan.
3.a Carrera. — Mezquita, A Dulce.
4.a Carrera. — Señora, Castellam re, Tangolina.
5.a Carrera. — Cinta Roja, Fa dina.
6.a Carrera. — Malesherbes, Ga te, Straw.
7.a Carrera. — Kadijah, Yoko Straw.
8.a Carrera. — Ardellón, D Sigma.

HABANOS SELECTOS ¢80
HABANOS XXXX ¢60
Yo Fumo
Reina Victoria

LAS INFORMACIONES HIPICAS DE HOY EN "LOS TIEMPOS", 1.a Y 2.a EDICION

La primera edición de "Los Tiempos" saldrá a la circulación a mediodía de hoy, trayendo todas las últimas informaciones para la reunión de la tarde en el Club Hípico, como programas, montas, retiros, consejos y pronósticos.

En su segunda edición publicará los resultados completos de las carreras, con una amplia crónica e informaciones gráficas.

PRONOSTICOS DE LA PRENSA

En conformidad a lo acertado en la última reunión, los diarios y revistas de la capital que dan pronósticos para ambos hipódromos han quedado en la siguiente situación:

CLUB HIPICO

	G.	P.
Las Ultimas Noticias. .	38	178
La Huasca.	35	172
Los Tiempos.	34	172
El Mercurio.	33	179
La Nación.	32	169
La Patrie.	32	146
El Diario Ilustrado. . .	31	173

HIPODROMO CHILE

	G.	P.
El Mercurio.	38	165
Las Ultimas Noticias. .	35	160
Los Tiempos.	29	146
La Huasca.	28	148
La Patrie.	25	130
La Nación	24	159
El Diario Ilustrado. . .	23	144

Los trabajos efectuados en la mañana de ayer en el Hipódromo Chile

PISTA PESADA (mano del Club)

Samuelito
con R. Olguín, pasó 600 en 38.

Castor
con C. Santander, pasó 600 ,en 37 4|5.

Hamlet
con E. Cáceres, pasó 1,000, en 1.10 1|5.

Leoncito
con C. Santander, pasó 600, en 40 1|5, y repitió en 39 4|5.

cyler
con L. A. Morgado, pasó 600, en 37 4|5.

PISTA PESADA (mano del Chile)

Maravedí
con P. Olguín, pasó 1,000, en 1.9 dos quintos.

Juglar
con P. Olguín, pasó 1,000, en 1.8.

L'Epatan
con aprendiz, pasó 400 en 26 2|5.

PISTA LIVIANA

Sart
con C. Sagredo, pasó 400 en 24 4|5.

Guersey
con A. Guerra, pasó una vuelta en 1.44 1|5.

Verdot
con C. Sagredo, pasó 800 en 52 un quinto.

Resumen de los trabajos efectuados en la semana por los competidores de hoy en el Club Hípico

PRIMERA CARRERA. — 1.400 METROS

Por Si Acaso el Jueves en el Chile 1,000 metros con aprendiz en 1.8 1|5.

Filisteo, el Jueves con aprendiz pasó 1.400 metros en 1.36 dos quintos.

Matasiete, el Jueves con Vera 700 metros en 46.

Tunca, con E. Molina pasó el Lunes 1.400 metros en 1.34 2|5.

Pangal, el Jueves con P. Rebolledo el Jueves 1.400 metros en 1.36.

SEGUNDA CARRERA. — 1.600 METROS

Almanzor, pasó el Jueves con aprendiz 800 metros en 52 2|5.

Strangglier, con H. Ramírez pasó el Jueves 1.200 metros en 1.19 3|5.

Insecto, el Jueves en el Chile con J. Vergara pasó 600 en 38 3|5. Repitió en 39.

Liberato, el Jueves en el Chile 400 metros en 26 3|5, con Santelices.

Harding, con Vera pasó el Jueves 400 metros en 25 2|5. Repitió 1,000 metros en 1.54 4|5.

TERCERA CARRERA.— 1.100 METROS

Mezquita, con Mario Rojas pasó el Lunes en el Chile con Canales (pesado) 1,000 metros en 1.10 2|5. El Jueves en la misma pista con Mario Rojas 400 metros en 24 1|5 (Bueno).

Dulce, el Jueves con aprendiz 700 metros en 44.

Iguana, el Jueves con aprendiz 1.400 metros en 1.35.

Zita, el Jueves con Rice 700 metros en 44 1|5.

Jubol, aprendiz pasó el Jueves 800 metros en 52 .

Brizna el Jueves en el Chile con Santander 600 metros en 40.

Fuñingue, el Jueves en el Chile con aprendiz pasó 700 metros en 45 (bueno).

Bandmaster, el Jueves en el Chile 600 en 38 2|5 (bueno).

CUARTA CARRERA. — 1.600 METROS

Fronteriza con Juan Vergara pasó el Jueves en el Chile 1,000 metros en 1.6 3|5 (bueno).

Crimora, el Jueves en el Chile con P. Olguín 600 metros en 37 1|5 (bueno).

La Pingüina pasó el Lunes con aprendiz una vuelta en 1.48 3|5. El Jueves con W. Fuentes 1.400 metros en 1.34.

La Vedette el Jueves con aprendiz pasó 1.400 metros en 1.34.

QUINTA CARRERA. — 2.000 METROS

Cinta Roja, con aprendiz pasó el Lunes una vuelta en 2.12. El Jueves 1.000 en 1.9.

Odisea con L. González el Lunes una vuelta en 2.13. El Jueves 1.000 metros en 1.6 4|5.

SEXTA CARRERA. — 1.600 METROS

Eudón, con Nap. Ramírez pasó el Jueves 1.600 metros en 1.50 2|5.

Oligarca, con aprendiz pasó el Jueves 800 metros en 55.

Shakleton, el Lunes en el Chile 1.200 metros en 1.26 2|5.

SETIMA CARRERA. — 1.600 METROS

Picazón, el Lunes con Núñez 800 metros en 52 3|5.

Lady Ada, el Jueves con A. Gutiérrez atropelló 700 metros en 44 1|5.

La Cloche, con Ernesto Rebolledo 1.400 en 1.40 el Lunes.

OCTAVA CARRERA. — 1.800 METROS

Digno, con Eduardo Rebolledo pasó el Jueves 800 metros en 52 3|5. Repitió en 52.

Gran Bonetón, el Jueves con Núñez 1.600 metros en 1.52.

Chevrolet, con Jara pasó el Lunes 800 metros en 55.

Perillán con Rice pasó el Jueves 1.400 metros en 1.35.

Sigma, con Cáceres pasó el Jueves en el Chile 800 metros en 55. Repitió en 50 1|2 (bueno).

En el presente resúmen están incluídos los trabajos efectuados en la semana en el Hipódromo Chile de los caballos que corren mañana en el Club Hípico.

CLUB HIPICO —:— Sábado 21 de Noviembre de 1925

PRIMERA CARRERA.— A LAS 2 P. M.— Premio PACOTILLA.— 1,400 metros.— Para 3 años no ganadores.— Peso: 58 kilos.— Inscripción: $ 40.—Premio: $ 4,000 al 1.o

PREPARADOR	DUEÑO	NOMBRE	PESO	EDAD	SANGRE	PADRE	MADRE	TRAJE DEL JINETE	JINETE PROBABLE
J. Celpa	El Peral	1 M. Clermont.	57	3	F	Tracy Le Val	My Lady	Lacre, alam. plomo, g. lacre	W. Fuentes
D. Vial	A. Gatica	2 El Once . .	56	3	F	Buñuelo	Militaire	Blanco, braz. neg. g. blanca	P. Olguín
E. Molina	J. Tolosa	3 El Quirce .	56	3	F	Rigo	Buenaventura	Naranja, c. y bt. verd.	M. Núñez
D. Sandoval	Ollimarat	4 Filisteo . . .	56	3	F	Filipo	Coldera	Gris perla, c., p. y g. morada	E. Cáceres
D. Galaz	L. A. Cortés	5 Kandahar . .	56	3	F	Burlesco	Cómica	Oro, verde manzana, negra	L. González
C. Rodríguez	C. Rodríguez	6 Matasiete . .	56	3	F	Bishop	Irishmoll	Rosado, lunares y g. verde	M. Vera
F. Rojas	J. L. Prain	7 Pangal . . .	56	3	F	Fibe	Mala Lengua	Naranja, m. y g. turquesa	P. Rebolledo
A. Zúñiga	A. B. C.	8 Por si acaso	56	3	F	Pasteur	Shylass	Colorada, negras, negra	M. Zúñiga
D. Cárdenas	El Desvío	9 Cocodette .	54	3	F	Saint Mead	Chablis	Blanca, braz. turquesa	L. Muñoz
F. Peralta	E. Castagnola	10 La Perichole	54	3	F	Altanero II	Minuit	Solferino, m. y g. verdes	C. Santelices
D. López	D. López	11 Tunca . . .	54	3	F	Turín	Q of the Ram	Lacre, m. bl., braz. lac., g. azul	E. Molina

SEGUNDA CARRERA, A LAS 2.30 P. M.— Premio PACATO.— 1.600 metros.— Para caballos que no hayan ganado más de $ 30,000.— Handicap limitado entre 62 y 45 kilos.—Inscripción: $ 40.—Premio: $ 4,000 al 1.o

I. Yáñez	Ossyris	1 Almanzor . .	58	4	F	Buñuelo	Ravenne	Solferino g. oro	A. Molina
P. Bagú	Barcelona	2 Lince. . . .	57	4	F	Last Reason	Elz a	Blanca, m. amr. y lac. list. g. lac.	J. M. Baeza
R. Pastene	E. Vargas S.	3 Straggler . .	56	4	F	Stolypin	Intrinsic	Verde cruz negra, g. negra	H. Ramírez
L. Navarro	Tangolaya	4 Zan	56	4	F	Olascoaga	Lady Love	Amarilla, granates, verde	R. Ubilla
J. Munita	J. Munita	5 Harding. . .	55	4	F	Comisario II	Juanchera	Naranja, braz y g. azul	M. Vera
Art. Muñoz	G. Silva	6 Insecto . . .	55	4	F	Good Fellow	Sabandija	Azul, cruz blanco	J. Vergara
A. Huerta	A. Huerta	7 Palinco . . .	54	5	F	Rodilard	Marionette	Cereza, cint. faja y g. negras	L. Fuentes
F. Peralta	Parsifal	8 Liberato. . .	52	4	F	Eclair	Edelweis	Castaño, g. negra	U. Ibarra
D. Díaz	Alcázar	9 Calderón . .	51	4	F	Marcosol	Barcola	Acero, alam. y g. lacre	N. Ramírez
A. Zúñiga	B. González	10 Crimora . .	49	4	F	Burgomaster	Australia	Verde m. azul y amar. g. verde	M. Zúñiga
R. Díaz	Santa María	11 Penrod . . .	48	5	F	Altanero	Q. City	Azul, m. y g. oro	L. González
C. Rodríguez	J. Peñafiel	12 Cathedrale. .	47	4	F	Iverdoon	Cote Rotie	Blanco, g. azul	P. Silva

TERCERA CARRERA, A LAS 3 P. M.— Premio PAF.— 1,100 metros. Para caballos de 3 años que no hayan ganado más de $ 15,000.—Peso: 58 kilos.—Descargo de 1 kilo por cada $ 1,000 menos ganados.—Inscripción: $ 35.—Premio: $ 3,500 al 1.o

J. B. Ramírez	Las Zorras	1 Descartado. .	54	3	F	Campanazo	Discreta	Colorado	M. Vera
F. Guzmán	A. Huidobro	2 Agnes . . .	52	3	F	A. Sturdee	L. Symington	Solf. pres. plata, g. plata.	C. Guerra
J. Vavieres	D. Galaz	3 Lise Fleuron	52	3	F	Brazil	La Toquée	Amarillo c. y g. lacre	W. Fuentes
D. Galaz	J. Rodríguez	4 Imperia . . .	51	3	F	El Pícaro	Quenelle	Rosada, lunares verdes	P. Silva
J. Rodríguez	El Manzano	5 Istria . . .	43	3	F	Burgomaster	Bética	Amarillo y lacre list, g. amar.	N. N.
C. A. Gómez	Quicharco	6 Mezquita . .	48	3	F	Last Reason	Grosella	Verde, blanco y negra listado	L. Muñoz
A. Zúñiga	A. B. C.	7 Morza . . .	47	3	F	G. Stoessel	Aurista	Colorado, m. y g. negra	P. Olguín
J. J. Munita	Almendro	8 Dulce . . .	46	3	F	Alanés	Iweet Lassie	Negra faja oro, g. oro.	L. González
J. A. Castro	J. Borda	9 Jubol . .	46	3	F	Altanero II	Vinay	Naranja y celeste ruedas, g. nar.	C. Sepúlveda
O. Fuenzalida	U. Verdugo	10 Brizna . . .	46	3	F	Lechuguino	Echautée	Verde, estrella y g. rosada	J. Pinto
A. Muñoz	J. A. Quinteros	11 Bandmaster	43	3	F	Olascoaga	Sinfonía	Rosado, braz verdes, g. verde	C. Rozas
R. Busto	F. Villa	12 Fuñingue . .	43	3	3|4	Rozno	Hougmagandie	Tango anillos verdes, g. verde	R. Sepúlveda
D. Yáñez	D. Yáñez	13 Zita	42	3	F	Matador	Perforadora	Azul marino, blancas, blanca	R. Rice
R. Pastene	E. Vargas S.	14 Iguana . . .	41	3	F	Stolypin	Igea	Negro, cruz verde, g. verde	J. Guajardo

CUARTA CARRERA, A LAS 3.30 P. M.— Premio PEGA-PEGA.—1,600 metros.— Para yeguas de 3 años y más, ganadoras.— Handicap.— Inscripción: $ 40.—Premio: $ 4,000 a la 1.a

P. Bagú	R. López	1 Castellamare	58	5	F	Burgomaster	P. Cigarette	Morado, g. oro	J. M. Baeza
I. Yáñez	I. Yáñez	2 La Mouche .	56	3	F	Altanero	Black Berry	Rosado y celeste listado	A. Molina
H. Michaels	Kangaroo	3 La Pingüina	55	3	F	Altanero	Bobina	Rosada, braz y g. blanca	W. Fuentes
R. Amaro	R. Fernández	4 Brocatelle .	51	4	F	Calvito	Bravata	Azul cruz y g. rosada	L. Morgado
J. B. Ramírez	La Luna	5 Güira . . .	50	5	F	Comisario	Royal Red	Negra, bot. oro, gorra lacre	C. Santander
D. Sandoval	G. Anguita	6 Tangolina .	50	3	F	El Tango	Isabela	Oro viejo, c., p. y g. blanca	P. Silva
A. Castro	J. Borda	7 Kasaba. . .	49	4	F	Pitcher	Olesa	Naranja y celeste en rds. g. nar.	U. Ibarra
E. Michaels	Blanquillo	8 La Vedette .	48	3	F	Brasil II	Damson	Blanco, m. bl. y ng. en rds. g. lac	A. Gutiérrez
O. Fuenzaluda	Samo Alto	9 Fronteriza .	47	4	F	Campanazo	Frontera	Violeta, rojas, negra	P. Olguín
R. Díaz	Santa María	10 Narcisa. . .	47	4	F	Buñuelo	Nagoya	Azul eléctrico, brz. y g. oro	L. González
A. Zúñiga	B. González	11 Crimora. . .	46	4	F	Burgomaster	Australia	Verde, mg. azul y amar, g. verd.	No corre
M. Reyes	E. Suárez	12 Señora . . .	43	4	F	Estribor	Sixcrown	Kaqui g. negra.	C. Guerra
A. Allen	Condal	13 Intuición . .	41	5	F	Burlesco	L'Astrée	Oro y lac. list., m. lac. braz. oro	J. Guajardo

QUINTA CARRERA, A LAS 4 P. M.—Premio VALPARAISO SPORTING CLUB.—(Clásico).—2,000 metros.— Para 3 y 4 años.— Peso: 3 años, 57 kilos; 4 años, 59 kilos.— Inscripción: $ 75.— Ratificación: $ 75, el Lunes antes de la carrera.— Premio: $ 15,000 y un objeto de arte obsequiado por el Valparaíso Sporting Club al 1.o

D. Vial	A. Gatica	1 Buñuelito. .	59	4	F	Buñuelo	Picaresca	Blanca, faja negra, g. blanca	A. Molina
A. Rodríguez	Burlesco	2 Cinta Roja .	57	4	F	Pipiolo	Adicta	Lacre, alam. oro, g. lacre	J. M. Baeza
A. Rodríguez	Burlesco	3 Odisea. . .	51	3	F	Saint Emilion	Penélope	Lacre, alam. oro, g. lacre	L. González
J. Cavieres	Nos	4 Sin Sabor .	53	3	F	Campanazo	Salofette	Azul eléctrico	H. Ramírez
I. Yáñez	Las Dichas	5 Early Rose	51	3	F	Campanazo	Estoica	Turquesa, m. y g. rosadas.	A. Gutiérrez
J. Celpa	C. Salinas	6 Facundina .	51	3	F	Campanazo	Fuga	Azul y lac. en rds., g. granate	E. Rebolledo

SEXTA CARRERA, A LAS 4.30 P. M.— Premio PELO DE ORO.—1,600 metros.— Para caballos que no hayan ganado más de $ 30,000.— Handicap limitado entre 62 y 45 kilos.— Inscripción: $ 40.— Premio: $ 4,000 al 1.o

I. Yáñez	I. Yáñez	1 Caramel . .	59	3	F	Olascoaga	Constanza	Celeste y rosado listado	A. Molina
G. Figueroa	Argentino	2 Malesherbes	57	5	F	Mustafá	L. Sheeny	Azul, m. gran., g. azul	J. M. Baeza
P. Polanco	Piloriana	3 Buen Día . .	55	3	F	Last Reason	Dorama	Blanco y oro en rds., g. azulina	L. González
H. Michaels	2 de Octubre	4 Iradier . . .	55	5	F	Marcosol	Avellana	Blanco, braz. y g. Celeste	W. Fuentes
R. Pastente	E. Vargas S.	5 Straw . . .	53	4	F	Stolypin	Igea	Negro, cruz y g. verde	H. Ramírez
J. Castro	Good Fried	6 Garete . . .	52	4	F	Matador	Leonora	Castaño, m. y g. maarilla	C. Guerra
D. Sandoval	D. Urrutia	7 Percala . . .	51	5	2F	Pirapó	Shylass	Azul y blanco, list. g. lacre	P. Silva
L. A. Figueroa	B. F. Bernstein	8 Platónica . .	51	5	F	Flores	Platina	Rosa seca, g. esmeralda	U. Ibarra
F. Rojas	Alnero	9 Alnero . . .	48	4	F	Altanero II	Vaina	Blanco, lunares lacres, g. lacre	Talvez no corre
R. Bustos	F. Villa	10 Castor . . .	48	5	7|8	Hassard	Fateful	Amarilla, m. amarilla y lac. list.	C. Santander
J. Ramírez	J. Ramírez	11 Eudón . . .	46	6	F	Marcosol	Bilz	Amarillo, plomo y rojo, g. plomo	N. N.
I. Espinoza	D. Dighero	12 La Mascotita	46	3	F	Aventurero	La Glusoón	Blanca, m. y g. azul	J. Pinto
L. A. Benítez	Lampa	13 Oligarca . .	46	3	F	El Pícaro	Oligarquía	Guinda seca	A. Gutiérrez
A. Muñoz	J. A. Quinteros	14 Shackleton .	45	3	F	Pirapó	Kaiserin	Frutillas, m. verd. g. verd.	L. Muñoz
R. Amaro	R. Fernández	15 Weyler. . .	45	5	F	Marcosol	Barcola	Azul cruz y g. rosada	P. Olguín

SETIMA CARRERA, A LAS 5 P. M.— Premio PELUSA.— 1,600 metros. —Para yeguas de 3 años y más, ganadoras.— Handicap.— Inscripción: $ 40.— Premio: $ 4,000 a la 1.a

P. Bagú	Lampa	1 Bertini. . .	56	5	F	L'Aiglon	Rosse	Negra g. blanca	J. M. Baeza
E. Rodríguez	P. Duhalde	2 La Novena .	55	4	F	Buñuelo	Miragarria	Blanco, anillos y g. cereza	A. Molina
J. Celpa	El Chuzo	3 Mucha Pena	51	4	F	Pibe	Chicana	Blanco estrella y borla verde	L. Torrealba
L. A. Benítez	A. Undurraga	4 Picazón. . .	51	4	F	Orwin	Kepta	Guinda seca.	L. González
D Sandoval	G. Capo	5 Yokoska . .	50	5	F	Osboch	Lady Love	Blanca, faja lache, g. lacre	P. Silva
J. B. Castro	Kangaroo	6 Kadijah. . .	49	5	F	El Tango	Ketleness	Granate, azulinos, g. blanca	U. Ibarra
P. Polanco	C. Amaro	7 Notoria. . .	49	3	F	Campanazo	Novelesca	Blanco, c. y g. azul	C. Guerra
H. Michaels	El Record	8 Lady Ada. .	46	3	F	Brazil	Batifolia	Rosado, braz. y g. blanca	A. Gutiérrez
R. Valenzuela	Binador	9 La Cloche . .	42	3	F	Brazil	E. Ferry	Terracota, g. azul	L. Muñoz

OCTAVA CARRERA, A LAS 5.30 P. M.— Premio PIRAPO.— 1,800 metros.— Para caballos ganadores de más de $ 10,000, con exclusión de yeguas.— Handicap.— Inscripción: $ 40.— Premio: $ 4,000 al 1.o

J. Cavieres	Nos	1 Ardellón . .	59	5	F	Last Reason	Miss Silvers	Azul eléctrico.	J. M. Baeza
J. Celpa	El Peral	2 Digno. . . .	56	4	F	Campanazo	Damasca	Roja, rojo y plom. en rds, g. roja	A. Molina
Art. Muñoz	A. Sotomayor	3 Sigma . . .	56	5	F	El Tango	Atalaya	Kaqui, alm. bot. y g. azul	H. Ramírez
L. Benítez	L. Portales	4 Chevrolet .	55	5	F	Mustafá	Melton Belle	Chocolate, braz y g. oro	V. Jara
F. Peralta	Santa Isabel	5 Samuelito . .	55	5	F	Alanés	Brújula	Rosado, braz y g. verde	C. Pombet
D. Sandoval	M. Silva	6 G. Bonetón .	54	5	F	Julio César	Florangel	Lacre y neg. por mitad	M. Núñez
J. Donati	J. Lira	7 Lacierva . .	54	5	F	Marcosol	Q. Mary	Rosado	E. Cáceres
I. Yáñez	D. Yáñez	8 Perillán. . .	52	5	F	Pirapó	Safo	Azul m. y g. blanca	R. Hernández
J. B. Castro	Good Friend Pin pón	9 Garete. . .	43	4	F	Matador	Fricka	Castaño m. y g. amarilla	C. Guerra
H. Pérez	Basilea	10 Altachín. . .	40	4	F	Altanero	Chinchilla	Verde faja blanca, g. negra.	P. Silva
E. Ulloa		11 Hyrcanie . .	40	6	F	Burleco	Bomboniere	Azul, neg. lacre	P. Olguín

PRONOSTICOS DE ALGUNOS DIARIOS Y REVISTAS PARA LA REUNION DE LA TARDE DE HOY EN EL CLUB HIPICO

DIARIOS Y REVISTAS	1.a carrera	2.a carrera	3.a carrera	4.a carrera	5.a carrera	6.a carrera	7.a carrera	8.a carrera
"La Nación"	M. de Clermont Filisteo Kandahar	Liberato Straggler Zan	Mezquita Agnes Dulce	Señora Castellamare Tangolina	Cinta Roja Facundina	Malesherbes Garete Straw	Kadijah Yokoska Mucha Pena	Ardellón Digno Sigma
"Los Tiempos"	M. de Clermont Filisteo Kandahar	Straggler Zan Liberato	Mezquita Dulce Imperia	Tangolina Señora Castellamare	Cinta Roja Facundina	Garete Malesherbes Straw	Kadijah Mucha Pena Yokoska	Digno Ardellón Sigma
"La Huasca"	M. de Clermont Filisteo Kandahar	Straggler Almanzor Liberato	Imperia Agnes Mezquita	Castellamare Tangolina Brocatelle	Cinta Roja Buñuelito	Malesherbes Buen Día Platónica	Picazón Kadijah Yokoska	Ardellón Digno Chevrolet

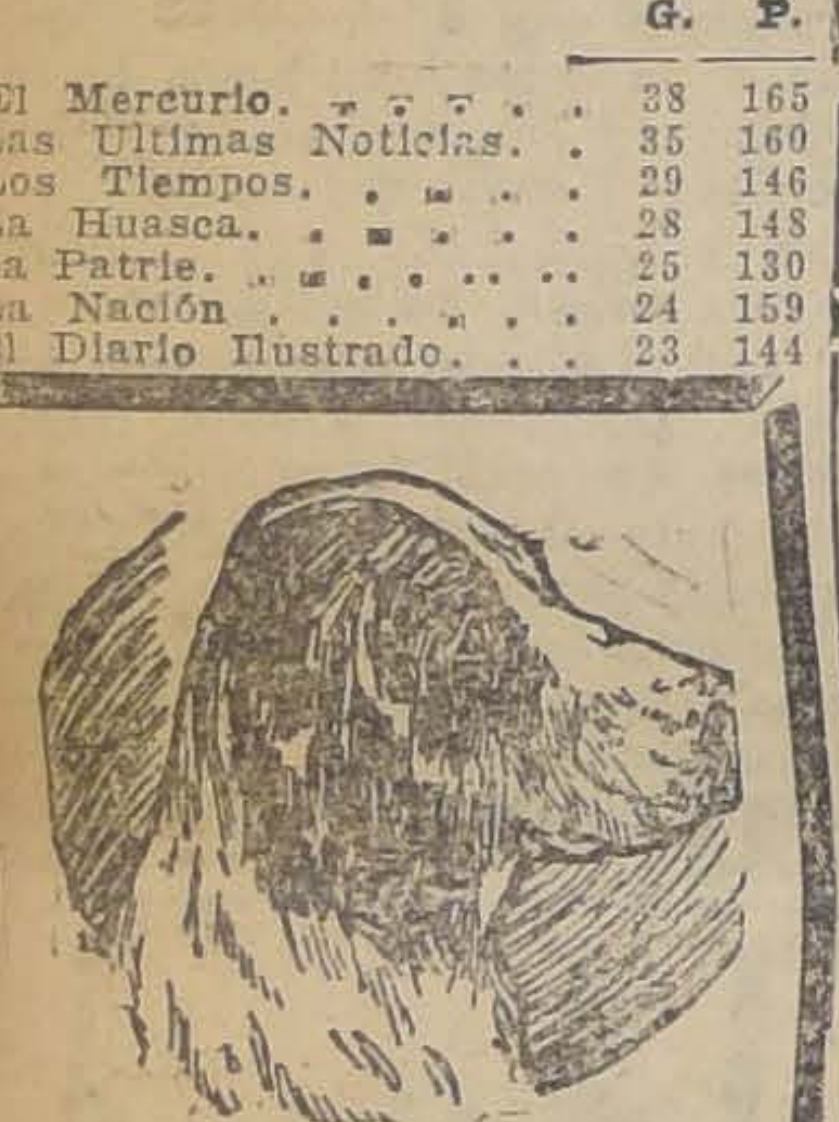

CONSULTORIO
— PARA —
PERROS y GATOS
Dr. L. SCHMIDT HERMAN
MONJITAS N.º 780
Teléfono 3649
CONSULTA . . . . . . $ 5.00
AMBULANCIA (ida y vuelta) 5.00
VACUNAS —— "LIGNIERES"
REMEDIOS e INSTRUMENTALES para ANIMALES y AVES
LABORATORIOS

CORDIAL DE CEREBRINA DE ULRICI
VIDA

Si falto de estímulo, ambicíon, deseos é interés en la vida; si su naturaleza está agobiada y triste, y su sistema nervioso débil, el
CORDIAL DE CEREBRINA DEL DR. ULRICI (New York)
le hará recuperar el estado de bienestar que caracteriza la salud dando potencia, valor y actividad para atender las necesidades del mundo.
The Ulrici Medicine Co. Inc. New York

Compre un Pajizo a Capellaro
RECLAME $ 10.80 c|u. - ESTADO 230

A los Almacenes, Tiendas y Negocios de Abarrotes en general

Se avisa a los comerciantes que expendan mercaderías afectas al decreto-ley 415, sobre contribución a los específicos y artículos de tocador, como pomadas, esencias, lociones, jabones, etc., que deben inscribirse en esta Oficina, Agustinas 673 (Sección Específicos), y obtener las órdenes de fajas o estampillas, con el objeto de colocarlas en esas mercaderías, de acuerdo con el impuesto que les corresponda, pues de otra manera caerán bajo las sanciones que la misma ley señala.

EL ADMINISTRADOR DE LA III ZONA DE IMPUESTOS INTERNOS.

N|O.

Señoritas y Jóvenes
activos para agentes vendedores, se necesitan. Pueden ganar 20 y más pesos diarios, fácilmente.
SOTOMAYOR 6, de 2 a 5

Remate Voluntario
El 25 de Noviembre, a las 4 P. M., ante el Notario don Fernando Errázuriz Tagle, en la Oficina de Propiedades de don Miguel Fuenzalida B., Moneda número 1061
En el balneario del Zapallar
Gran propiedad en situación única. Hermoso chalet de tres pisos con parque y un sitio adyacente, ambos con bajada a la playa.
El edificio consta de 12 piezas, fuera de dependencias; está rodeado de jardines y el parqué deslinda con la playa. La propiedad se entrega amoblada. Terreno: 1,500 metros cuadrados.
MINIMUM DEL REMATE: $ 79,000
Sitio adyacente: 1,000 metros cuadrados; como el anterior, deslinda con la playa.
MINIMUM DEL SITIO: $ 35,000
La propiedad se rematará en globo o por separado. Mayores datos, planos y bases del remate, dará:
MIGUEL FUENZALIDA
1061 — MONEDA — 1061

FOOTBALL

AUDAX ITALIANO Y GOLD CROSS, EN LA CANCHA HUMANIDADES

EL ENCUENTRO DE MAÑANA PROMETE SER INTERESANTE

Mañana se verificará en la Academia de Humanidades el partido concertado entre el Audax Italiano y Gold Cross, cuyo encuentro ha despertado un vivo entusiasmo ,ya que integrando el equipo del Audax harán su primera presentación en nuestras canchas dos jugadores internacionales uruguayos y un argentino y ser sus contendores, el Gold Cross, uno de los fuertes equipos de la división máxima de la Metropolitana.

Italianos y goldcrossinos sostuvieron un partido hace poco más de un mes atrás en la misma cancha y después de una brillante partida, los honores de la jornada correspondieron al club de la cruz de oro por la cuenta mínima, lo que hace presumir que mañana tendrán que emplearse a fondo para dejar bien colocados sus colores azules.

Comenzará la tarde footballística con el pratido entre los equipos infantiles del Internado y Audax, a las 2 P. M., partidos que han llamado la atención de nuestros aficionados por el entusiasmo con que actúan los pequeños jugadores.

A continuación vendrá el semifondo entre los segundos cuadros del Audax y Gold Cross, a las 3 P. M., que por contar con buenos elementos promete no desmerecer al partido de fondo.

Los primeros cuadros se harán presentar en seguida, y tomarán la siguiente colocación:

Gold Cross (Azules):

Ramírez
Lucero González
Sckiaffos Grijalba Silva
Ampuero Soto Calderón
Campino Erazo
O
A. Masone Bertone
Tomassini Yacoponi Brussadelli
Frutero Rosetti Chiponti
anglada Frutero
Yacoponi

Audax Italiano (Verdes)

Por el sólo nombre de los clubs participantes y por el hecho de que actuarán jugadores de grandes aptitudes, el partido promete resultar de interés y desde luego la reunión se hace acreedora a ser presenciada por un público numeroso y entusiasta.

CAMPEONATO DE FOOTBALL PARA CASAS COMERCIALES ORGANIZADO POR EL GERMINAR F. C.—Hoy a las 2 P. M. se efectuará el sorteo de los equipos inscritos en este campeonato. Por este motivo se les ruega a los jugadores y delegados asistan a la cancha a la 1 1|2 P. M. para que sepan la hora que les tocará actuar. Los equipos que deseen inscribirse pueden hacerlo antes del sorteo.

ARTESANOS LA UNION I Y II V. CENTRO DEPORTIVO SAN MIGUEL I Y II.—Para mañana se ha concertado un match amistoso entre los dos equipos de ambos clubs.

Estas partidas se jugarán en la cancha San Miguel, empezando la 1.a a las 2 1|2 P. M.

GENERAL O'HIGGINS V. SPORTIVO MONEDA.— Mañana, a las 2.30 P. M. jugarán estos dos equipos infantiles en la cancha de la Escuela de Artes y Oficios.

ESCUELA NORMAL V. ESCUELA MILITAR.—El alumnado de los diferentes establecimientos educacionales de la capital, se aprestan para asistir hoy, a las 4 P. M., a la cancha de la Academia de Humanidades, con el objeto de presenciar el encuentro que sostendrán los primeros equipos de la Escuela Normal y Militar.

Estos dos conjuntos, después de una serie de brillantes victorias, han logrado quedar en igualdad de condiciones en la competencia escolar. Esto explica el marcado entusiasmo que ha despertado este encuentro, ya que de aquí ha de resultar el campeón de la presente temporada.

Los contendores, que comprenden la trascendencia de este match, no han descuidado su entrenamiento y así tendremos oportunidad de presenciar el mejor encuentro escolar del año.

Ambos equipos cuentan con muchachos de reconocidos méritos. Por la Escuela Normal se verá actuar al jugador internacional Olguín, que con Duarte y Vera mantendrán en peligro, en todo momento el baluarte enemigo.

VELADA DEL GUACOLDA F. C.—Hoy se efectuará la velada literaria y baile social que ha organizado esta institución, con el fin de reunir fondos para seguir adelante el desarrollo de sus actividades deportivas.

Esta función se llevará a efecto a las 9 1|2 P. M., en el local de la Sociedad Igualdad y Trabajo, situado en Andes 3028, entre Herrera y Maipú.

Vistos los fines a que están dedicados los fondos que se obtengan, creemos que las instituciones deportivas de la capital cooperarán al éxito de ella, asistiendo sus asociados a la función en referencia, cuyo programa ha sido confeccionado con especial gusto, contando con el concurso desinteresado de numerosos y conocidos aficionados como los señores Gustavo Silva, Matus del Olmo, señorita Estrella Bonell, etc.

La entrada general ha sido fijada en un peso. El baile será amenizado por una buena orquesta.

SANTIAGO RANGERS V. ESCUELA NORMAL.—Mañana se llevará a efecto la partida oficial entre estos dos clubs, por la competencia de la División Intermedia de la Liga Metropolitana. El ganador de este encuentro jugará la partida final (inter-serie) por dicha competencia. Esta partida se jugará en la cancha N.o 1 de los Campos de Sports, a las 4.15 P. M.

Se Fué el Callo

Gracias a "Gets-It"

Nunca sabrá cuan fácil puede deshacerse de los callos y callosidades hasta que haya usado "Gets-It." Simplemente aplíquense unas gotas y el dolor intenso desaparece, el callo se encoje y pronto podrá arrancarlo con los dedos. Nunca falla. Cuesta muy poco. Se vende en todas partes. E. Lawrence & Co., Chicago, E. U. A.

Universidad de Concepción

PROXIMO SORTEO
Diciembre
6
DOMINGO

PREMIO MAYOR
75,000

1 premio de $ 9,000.00
6 " de " 2,400.00
9 " de " 1,200.00
18 " de " 600.00

Y MIL TRESCIENTOS premios menores. En total se repartirán CIENTO OCHENTA MIL PESOS EN PREMIOS. El recibo entero vale $ 80.00; el sexto $ 5.00.

Agentes para la venta en la zona Santiago a Linares:

Oscar Spoerer y Cía.
Casilla 774. — AHUMADA esquina Moneda.

D. González M., Gerente de la Oficina de Subsidios — Casilla 278.
Concepción. — O'Higgins 558.

ELIJA SU VICTROLA

ENTRE LOS NUMEROSOS MODELOS QUE LE OFRECEMOS

CON LA VICTROLA

Ud. adquiere la oportunidad de escuchar cuando lo desee, la mejor música de los mejores artistas.

Grimm & Kern

AHUMADA 99 ESQ. MONEDA
Consúltenos sobre nuestro sistema de pago en abonos.

EL 9.o CAMPEONATO SURAMERICANO DE FOOTBALL

LOS COMPONENTES DE LA DELEGACION BRASILEÑA Y ALGUNOS DETALLES DEL GRAN CERTAMEN QUE SE INICIA MAÑANA EN BUENOS AIRES

(De nuestro Corresponsal Especial, por cable)

Los jugadores Bearzotti y Soza

BUENOS AIRES 20. — Los jugadores Bearzotti y Soza que estaban en España, han llegado de regreso a Buenos Aires.

Como ambos traían sus papeles y pases en forma, han sido incluídos entre los jugadores que representarán a la Asociación Argentina en el Certámen por la Copa América, que se realizará mañana. (Especial).

La delegación brasileña

BUENOS AIRES 20. — La Confederación Brasileña de Deportes ha inscrito a los siguientes jugadores para el Certámen por la Copa América: Tuffi, Penaforte, Clodoaldo, Nascimento, Floriano, Fortes (capitán), Filo, Lagarto, Friendereich, Nilo, Moderato y como reserva a los señores Batalha, Bartó, Pamplona, Osvaldo, Rueda y Monsir.

De presidente vendrá el doctor Renato Pacheco y como árbitro, Lite de Castro.

Figuran en el cuadro siete jugadores de San Pablo, uno de Río Grande del Sur, dos de Santos y los restantes de Río de Janeiro.

A juicio de los cronistas fluminenses, es el elenco más completo que haya representado al Brasil hasta la fecha. (Especial).

Un árbitro chileno que se excusa

BUENOS AIRES 20. — La Asociación Argentina ofreció la dirección del lance final del campeonato entre brasileños y argentinos, al árbitro chileno señor Carlos Fanta, quien se excusó. (Especial).

El delegado chileno al Congreso

BUENOS AIRES 20. — La Asociación Argentina había designado presidente de la delegación al Congreso al señor Miguel A Dos Reis, quien se excusó para aceptar la representación de la Federación de Football de Chile. (Especial).

El Presidente del Congreso Suramericano

BUENOS AIRES 20. — La presidencia del Congreso Suramericano de Football que se reunirá esta noche, corresponderá al señor Tedín Uriburu en su carácter de presidente de la institución organizadora del Certámen Continental. (Especial).

El árbitro argentino para el certamen

BUENOS AIRES 20. — La Asociación argentina ha propuesto como árbitro argentino al señor Reposi, quien dirigirá el lance Paraguay-Brasil. (Especial).

Partidas y revanchas

BUENOS AIRES 20. — Todos los países afiliados a la Confederación se han dirigido a la Oficina Permanente, expresando que aceptan la moción argentina en el sentido de jugar partidas y revanchas cuando el número de países concursantes no pase de tres.

Si en la sesión inaugural de hoy se aprueba la moción argentina, se pondría en vigencia este sistema en el presente campeonato. (Especial).

La cancha para el gran concurso

BUENOS AIRES 20. — El campeonato por la Copa América, se desarrollará en la Cancha del Boca Juniors, que tiene capacidad para 60.000 espectadores. (Especial).

La Copa América

BUENOS AIRES 20. — La Asociación Uruguaya entregó oficialmente la Copa América, al señor Alfredo V. Viera, director de la Confederación Suramericana de Football, como país detentor del Campeonato.

El doctor César Seoane, sub-director honorario de la misma oficina y el señor Viera han sido invitados a presenciar los matchs del gran Certámen.

Ha sido igualmente invitado el señor Hector Gómez, presidente del football uruguayo fusionado. (Especial).

WANDERER INFANTIL I V. GERMINAR INFANTIL I. — Este match oficial por la serie de honor de la Liga Infantil, se efectuará mañana a las 4 P. M. en la cancha Germinar, calle Victoria esquina San Francisco.

O'HIGGINS II V. FRANCISCO BILBAO.— II.— Este amistoso se llevará a efecto mañana a las 4 P. M., en la cancha situada en O'Higgins 2051.

CICLISMO

CLUB CICLISTA CHILE.—Hoy a las 8 P. M., en los comedores del Majestic Hotel, 21 de Mayo 815, se llevará a efecto el banquete con que los socios de este Club celebrarán su 13 aniversario. A esta reunión han sido invitados el presidente honorario de la institución, señor Carlos Cerda; el presidente de la Unión Ciclista de Chile, señor Alberto Davidson, y el presidente de la Unión Ciclista de Santiago, señor Pedro Vidal.

EL TORNEO INTERNO DEL CLUB CICLISTA CHACABUCO.—Mañana a las 9 A. M. se iniciarán las carreras internas que este club ha organizado, a que concurrirán a presenciarlas los corredores argentinos que nos visitan.

El programa es el siguiente:

1.a carrera, un cuarto de horo por equipos para infantiles.

2.a carrera, 4,000 metros, para novicios.

3.a carrera, 4,000 metros, 3.a categoría.

4.a carrera, 25 kilómetros todo competidor, 5 llegadas parciales.

El jurado lo componen los señores J. Contreras, J. Sánchez, J. Rayo, S. Vargas y L. E. Salinas S.

CLUB CICLISTA ARCO IRIS.—Este Club acordó efectuar mañana una excursión voluntaria a la inglesa al vecino pueblo de Colina y se ha fijado como punto de partida la calle Puente esquina de Zañartu a las 6 1|2 A. M.

EN HONOR DE LOS CICLISTAS ARGENTINOS.— El National Sporting Cycle Club, queriendo exteriorizar sus simpatías y admiración por los excelentes "routiers" del país hermano que nos visitan, ha organizado para mañana una excursión en bicicleta en su honor al pueblo de Conchalí, Quinta Los Paltos.

En dicho lugar se servirá unas once a la chilena y, se le hará entrega de un diploma como recuerdo de su gran raid "La Plata-Santiago-Valparaíso".

Las adhesiones para esta manifestación son libres y su valor es de seis pesos, para dar facilidades a que concurran el mayor número posible de adherentes. Estas se reciben en San Antonio 89 hasta las 8 P. M. El Club organizador se hace un deber en invitar a todos los socios de los clubs de la Unión Ciclista.

La partida se dará de San Antonio 80 a las 2 P. M. donde se encontrará una góndola.

Ante todo Purifique su Sangre

Si su sangre está cargada de impurezas, y se siente usted con frecuente malestar, erupciones cutáneas, humores, etc., que minan su vitalidad, es imperativo purificar la sangre.

● Para hacer esto eficazmente tome Ud. el Hierro Nuxado. Millares de personas que lo han tomado lo recomiendan. Es una fórmula científica que combina poderosos elementos depurativos a la vez que obra como reconstituyente. El hierro orgánico que contiene, revivifica la sangre y fortalece el sistema nervioso -lo mismo los Glicerofosfatos, ingredientes que, propiamente combinados, hacen del Hierro Nuxado un producto de inmensa utilidad para el organismo humano.

Póngalo a prueba; dos semanas bastarán para demostrarle el bien que puede hacerle el Hierro Nuxado.

"LOS TIEMPOS" DEPORTIVOS DE HOY

"Los Tiempos" de hoy traerá amplias y completas informaciones sobre las reuniones deportivas de mañana en esta capital.

Insertará las fotografías del equipo argentino que jugará mañana en Buenos Aires contra el Paraguay, por el Campeonato Continental y nutridas noticias del deporte suramericano y mundial.

Igualmente incluirá, como de costumbre, el cuadro de los partidos oficiales y amistosos de football.

ATLETISMO

ATLETICO TALLERES DE YUNGAY. — Cita para hoy a las 2.30 P. M. a los atletas que más abajo se indican, los que deberán ponerse a las órdenes de los directores señores José Guzmán y Fernando Ferrada, quienes los llevarán al lugar de la eliminatoria. Los atletas citados son los siguientes: Segundo Rojas, Pedro Campos, Albino Soto, José Carrasco, Oscar Trujillo, José Reyes, Luis Gamboa, Alberto Campos, Julio Arancibia y Francisco Sánchez.

Los que no se presenten a la hora indicada y rigurosamente uniformados, no se les tomará en cuenta para la eliminatoria.

CIRCULO ATLETICO ROYAL. —Se les avisa a los socios que van a participar en el torneo de clausura de la temporada, que efectuará la Asociación Atlética el próximo Domingo 29, que deben pasar a inscribirse a calle Agustinas 1052, antes del Martes próximo.

La Congregación Israelita

de M. H. tiene el gusto de invitar a toda la colectividad Israelita al Sim Athora que tendrá lugar en el

CIRCULO ISRAELITA,

San Diego 1130, el Sábado 21 del presente, a las 8 P. M.

Habrá gran baile amenizado por la orquesta Alex.

ENTRADA LIBRE

21—N.

MUEBLES

DE COMEDOR, DORMITORIO ESCRITORIO

A precios sumamente bajos, con grandes facilidades en el pago, vende

LA SAN ANTONIO
MONEDA 952
FRENTE CASA MUZARD

CAJA REGISTRADORA

"National"

grande, ofrece de ocasión

FUNDICION LIBERTAD
LIBERTAD 63 - SANTIAGO

PAPAS NUEVAS

CARBON Y LEÑA

Pida siempre a

Bodega Hartard

Teléf. 3401 Vega Central

LAWN TENNIS

Lawn-Tennis International Sporting Club

Calendario para el torneo interno de este club:

Sábado 21.—2 P. M., Hernán Gómez v. Carlos Ford.

3 P. M. Señorita Richau-Salvo v. señorita Lemus-Hiller.

4 P. M., Gmo. Ferrer v. Eduardo Silva.

5 P. M., señora y señor Webb v. señora Labarca-Herrera.

5 1|2 P. M., señorita Ries-Gómez v. señorita Swinburn-Dalgalarrando.

LUCRECIA LAWN TENNIS CLUB.—Cita a junta general de socios para hoy a las 6 1|2 P. M. en Nataniel 1138.

CITACIONES

NELSON SPORTING CLUB.—Junta general para hoy, a las 5 P. M. ,en Brasil N.o 27.

Tabla: Partida de Basket ball campeonato de la milla y programa para la celebración del aniversario del club.

CONDOR CHILENO F. C. —Junta general para hoy, a las 8 P. M., en San Isidro 736, casita N.o 6.

LENINE F. C.—Junta general para mañana, a las 8.30 A. M., en el local de costumbre.

Tabla: elección de Directorio.

ROGELIO UGARTE F. C. — Junta general para hoy, a las 6.30 P. M., en el local de costumbre.

Estrella Marina F. C. — Junta general para hoy a la hora y local de costumbre.

Magallanes F. C. — Junta general para hoy a las 5 P. M. en la cancha.

Tabla: asunto cancha; campeonato interno, campaña financiera, y campaña de socios.

Dolores Musculares

Acabe con el dolor

Forzando la circulación de la sangre en los músculos doloridos, el dolor y fatiga desaparecen casi al instante. Así es como el Sloan aporta inmediato alivio. Produce una grata sensación de calor y acaba con el dolor. Todas las farmacias venden

Linimento de Sloan

Mata Dolores

RADIO

QUEDAN YA POCOS DE LA PRIMERA PARTIDA DE 300 RECEPTORES ALEMANES "MEGRO" QUE FUNICIONAN SIN ANTENA — Valen sólo. ..... $ 30

THE CHILLIAN RADIOPHONE CLUB
BANDERA N.o 20

BASKET - BALL

EL INTERNACIONAL CON EL MANUEL CONCHA

SE DISPUTARAN MAÑANA EL CAMPEONATO DE SANTIAGO. —EL LANCE SE VERIFICARA EN EL ESTADIO POLICIAL, A LAS 10 A. M.

Pocas veces una partida de Basket Ball, había logrado entusiasmar tanto a los aficionados de este hermoso juego, como la partida final que jugarán mañana por el campeonato de la provincia de Satniago, los primeros equipos de los Club Internacional y Manuel Concha.

Ambos equipos se han entrenado metódicamente y están dispuestos a obtener una brillante victoria.

EL INTERNACIONAL

El Club Internacional es formado por socios del Club Ciclista del mismo nombre, siendo por consiguiente una sección de esta institución. Ingresó a la Asociación de Basket Ball de Santiago el año 1923, y obtuvo el segundo puesto de la segunda División, como también unas medallas de oro y plata disputadas con el equipo Huelén de la Y. M. C. A.

El año pasado, después de una brillante campaña en nuestras canchas, obtuvo el Camponato de Santiago, después de vencer a buenos equipos tales como: Y. M. C. A., Downey, Instituto Inglés, etc., etc.

Esta temporada sus elementos han trabajado con entusiasmo y solamente han perdido una partida con el Manuel Concha, quien a su vez perdió con el Instituto Inglés, equipo que fué vencido en buena forma por el Internacional.

EL MANUEL CONCHA

Este club es formado por elementos de la Brigada Central y data con este nombre desde el año pasado, donde actuó en la tercera División, resultando ganador de ella después de muchas victorias.

Este año, han jugado con todo interés y desean para sí el Campeonato de Basket Ball de Santiago, pues los elementos que lo forman, actúan de una manera por demás encomiable y sin duda alguna, su entusiasmo y cariño que poseen por este hermoso juego, le dan títulos suficientes para ostentar por el año 1926, este título.

LOS EQUIPOS

Los cuadros que actuarán serán los siguientes:

Internacional I

Toro, Fantinatti
Pau, Primard, Carrasco
O
Quintana, Rubilar, Figueroa
Galleguillos, Arellano

Manuel Concha I

EL ARBITRO

Ha sido designado árbitro para esta partida el señor Oscar Ferrando, persona que es por demás conocida en nuestros círculos baskebolísticos, y su designación ha merecido elogiosos comentarios, pues su presencia para dirigir esta partida, es una prenda de segura corrección en el juego dado sus vastos conocimientos.

LA CANCHA

Ha sido arreglada especialmente para esta partida y está situada en el Estadio Policial.

EL TROFEO

El trofeo en disputa es la Copa Enrique Bottinelli, que ha sido ganada una vez por la Y. M. C. A. y el año pasado por el Internacional. Si la obtiene este año el mismo Club, quedará definitivamente en su poder, en caso contrario, tendrá que ser ganada otro año más.

EXCURSIONISMO

Actividades del Cuerpo Los Pirineos

Se reunió la junta general de esta colectividad antenoche con numerosa asistencia de socios activos y cooperadores.

VIAJE DE TURISMO A TALAGANTE

Se acordó verificar el próximo Domingo 29 un viaje de turismo a Talagante como número final de las festividades conmemorativas del 11.o aniversario.

Las inscripciones están abiertas en casa del consocio señor Manuel Becerra, Arturo Prat y Eyzaguirre.

CHARLA DEPORTIVA

A continuación el consocio doctor Félix Valenzuela leyó un interesante trabajo sobre Excursionismo en el cual indicó la norma que debe seguirse en los viajes de esfuerzo y las excursiones de un día.

PROGRAMA PARA EL MES DE DICIEMBRE

Se acordó estudiar en la reunión del próximo Jueves el programa de labores para el próximo mes, que será a base de excursiones.

CUERPO DE EXCURSIONISTAS JORGE MATTE G.—Cita para hoy a las 3 P. M. en la Piscina del Estadio Policial, a todos los socios que se interesen por la natación.

Basket Ball.— Para mañana a las 8 1|2 A. M., están citados los jugadores que componen los equipos "Roncos" y "Colocamos" en el Estadio Policial.

NATACION

ASOCIACION DE NATACION Y WATER POLO DE CHILE. — Cita para hoy a las 6 1|4 P. M. en Dominica N.o 190 a los señores directores delegados y capitanes de los clubs inscritos en esta Asociación.

Los capitanes deberán indicar ante la comisión que preside el señor Helwig con cuantos equipos actuarán este año en las partidas de Water Polo.

Cuerpo Jorge Matte

Cita a entrenamiento para hoy a las 2.30 P. M., en el Policial. Mañana habrá práctica obligatoria de 8.30 A. M. a 11

SE NECESITA

buena cocinera y niña para cuidar niños corta edad. Buen trato y buen sueldo. Se prefieren personas de provincia. Casa extranjera. Dirigirse:

ROSAS 1226

21—N.

GRAN PROPIEDAD
PARA CASAS MAYORISTAS
O DE RENTA

Se vende frente a la Estación Mapocho y también con frente a la calle Sama.

Dirigirse:

MERCED 820 O CASILLA 3401

N—21

Compre un Pajizo a Capellaro
RECLAME $ 10.80 c|u. - ESTADO 230

NINOS

No dejen de presentarse al

CONCURSO ELECTRICO

Papá y mamá pueden ayudarles a Uds.; ellos conocen las grandes ventajas que se obtienen con el uso de los

ARTEFACTOS ELECTRICOS

Pidan libretos

REVELADORES MAGICOS

y sabrán las bases y condiciones del Concurso.

A cualquiera hora del día pueden ustedes pedir estos libretos en las siguientes partes: COMPAÑIA CHILENA DE ELECTRICIDAD Ltda., Santo Domingo esq. San Antonio. CASA EDISON, Estado esq. Agustinas. A. E. G., Sto. Domingo esq. Bandera. CARR HAYNES, Agustinas 1041. RAAB ROCHETTE ROCA y Co., Estado 235. SIEMENS SCHUKERT, Huérfanos 1017.

A TRES DIAS DE LA GRAN VELADA ARTISTICO - BOXERIL DEL TEATRO ESMERALDA

SERA A BENEFICIO DEL CENTRO LOS SPORTS.— ENTUSIASMO QUE DESPIERTA LA PARTE LITERARIA Y EL CARNET PUGILISTICO.— LAS ENTRADAS ESTAN A LA VENTA

Pocas veces los amantes del box y de los buenos espectáculos teatrales, habrán podido tener ocasión de conocer uno mejor que el que han confeccionado los dirigente del prestigioso Centro Los Sports para la velada del Lunes 23, en el Teatro Esmeralda, cedido gentilmente.

Por esta misma razón el entusiasmo que se ha apoderado de los amateurs está bien justificado, muy especialmente entre los admiradores de los que actuarán en la parte pugilística, quienes se alistan en estos momentos para concurrir.

La presencia de Juan Beiza, también ha sido motivo de regocijo, frente a Carlos Uzabeaga, como lo mismo la academia que hará Humberto Guzmán, que pelea el Sábado 28 en el Hippodrome. Su adversario de la noche del Lunes será Ernesto Pastenes, campeón recién llegado del norte, y que no hace mucho hizo una hermosa pelea en el coliseo nombrado.

Para que el público se dé cuenta cabal de la magnitud del programa confeccionado, lo damos a conocer:

PRIMERA PARTE

"Los Compadres Huasos", con canciones criollas, frescas, por el popular Lucho Barra, secundado hábilmente por F. Páez.

Gabrielita Ubilla, en sus mejores tonadillas nacionales y argentinas.

El poeta Silva Humeres, composiciones poéticas.

Variedades, por el actor Lucho Barra.

Sylvia Villalaz, con bambucos colombianos e imitaciones de girls yanquis.

El gran humorista nacional, señor Luis Rojas Gallardo, en sus inimitables creaciones, que tanto agradan al público.

Sandra Delia, en sus clásicos bailes rumanos.

El señor Pedro Sienna, declamará lo mejor de su cosecha...

Presentación del aplaudido profesor de baile, señor Marcos Aguilar, con una de sus más distinguidas alumnas.

El celebrado Gustavo Silva, dará término a la parte teatral con "Lo que le pida la concurrencia".

LA PARTE PUGILISTICA

El carnet de peleas consta de nueve. Damos a saber los contendores:

Humberto Valdés, del Audax, Chileno, con Jacobo Riffo, del Rafael del Canto, en cinco rounds.

Armando Zúñiga, del Mac Kay con Carlos Jiménez, de Los Sports, en cinco rounds.

Luis Arévalo, del R. Núñez, con Alfredo Aravena, de Los Sports, en cinco rounds.

Ernesto Pastenes y Humberto Guzmán, en una academia a la americana, tras rounds.

Enrique Aros, del R. Núñez, con Eduardo Salinas, de Los Sports, en cinco rounds.

Luis Pinto, del R. Núñez, con Angel Jeria, de Los Sports, en cinco rounds.

Carlos Uzabeaga con Juan Beiza, en una academia a la americana, de tres rounds.

Rodolfo Valenzuela, del Vicente Salazar, con Humberto Reinoso, del Aliro González, en cinco rounds, semi fondo.

Angel Tachi, de Los Sports, con José Massané, del Tallmann, en cinco rounds, gran match de fondo.

La velada dará comienzo a las 8.45 P. M. Las entradas están a la venta desde ayer en Castro 642, donde pueden ser adquiridas durante el día de hoy y mañana Lunes hasta las 6 de la tarde.

Ortega a Mendoza

Este conocido profesional, de tan brillante actuación en Buenos Aires, ha estado ayer tarde en nuestra redacción, con el objeto de despedirse de nosotros y de los aficionados de esta capital, por intermedio de "La Nación".

Ortega se dirige esta tarde a Mendoza, ciudad donde sostendrá dos encuentros con los boxeadores alemanes que hay ahí.

A una pregunta nuestra, Ortega nos contestó: Habría peleado, en mi patria, pero no me dan un premio razonable. Nuestro entrevistado agrega: no le temo a Charol, ni a nadie, y si no he peleado con el cubano, se debe a que los empresarios no me dan un premio medianamente aceptable.

PROVIDENCIA B. C. — Hoy en su cómodo local Santa Isabel 404, se llevará a efecto una interesante velada boxeril en honor del Directorio Honorario de este Centro y redactores deportivos de los diarios de Santiago.

El programa es el siguiente:

Erasmo Valenzuela con Antonio D. Rodríguez; Pastor Villegas con Friguerio Figueroa; Félix Mutinelli con Humberto Alvarez; Armando Vicencio con Manuel Urbina; Agustín Ríos con Diógenes Espinoza, Pedro Santibáñez con Alberto Alonso.

EL BOX EN 'LOS TIEMPOS" DE HOY

Como de costumbre "Los Tiempos" de esta tarde traerá una interesante sección con grabados de las últimas novedades tanto extranjeras como nacionales.

El lector encontrará los programas de los encuentros que se efectuarán en los Centros y locales públicos de esta capital.

GERMAN CONTRERAS B. C. — Esta tarde a las 6 1|2 P. M., habrá una interesante vermouth boxeril en conformidad al siguiente programa:

3 rounds, Alfonso Méndez, del Contreras, v. Francisco Martínez, particular.

3 rounds, Humberto Valdés, del Contreras, v. José Santibáñez, del Núñez.

4 rounds, Juan Vásquez, del Contreras, v. Julio Trujillo, particular.

4 rounds, Luis Illanes, del Contreras, v. Segundo Zamora, del Núñez.

4 rounds, Manuel Toledo, del Contreras, v. Horacio Castro, del Núñez.

5 rounds, José Zamorano, del Contreras, v. Rosamel Valero, del Núñez.

Colosal match de semi-fondo, a 5 rounds, entre los pesos gallos, José Luis Soto, del Contreras, v. Carlos Ibarra, de Los Tiempos.

Gran match de fondo entre los pesos plumas, esperanza de los Centros Los Sports y Germán Contreras, Pedro Sanhueza, del Contreras, y Juan Ponce, de Los Sports

GIMNASIO J. AREVALO B. C. — Hoy, a las 9.30 P. M., se llevará a efecto una velada boxeril donde tomarán parte buenos aficionados. Alonso Orrego cruzará guantes con el bravo campeón Juan Ipinza en el match de fondo y Senén Arséndiga con Oscar Letelier en la semi fondo; buenos preliminares completarán el programa tales como Enrique Miguel Vera con Mariano Corral; Miguel Salgado con Juan Flores; José Ruiz con Luis Urriola y José Covarrubias con Agapito Zamorado.

Humberto Guzmán cree mantendrá el cetro de los pesos mosca de Chile

Como hemos estado informando a nuestros lectores, el Sábado próximo se efectuará en el Hippodrome Circo, el match por el campeonato peso mosca de Chile, entre el campeón de este peso, Humberto Guzmán y el aspirante Alfredo Molina, muchachos jóvenes, valientes y de buena escuela.

Guzmán ha sido el boxeador chileno que ha sido sometido a más duras pruebas, pues cuando no ha tenido contendores en su categoría, ha debido combatir con los de los pesos superiores, llegando en esta peregrinación hasta los plumas.

No hay quien no recuerde los encuentros en que actúa Guzmán, pues cada una de estas peleas ha sido una demostración de buen box y caballerosidad, cualidades que posee este muchacho y que son siempre su mejor defensa.

Ahora le toca el turno a Alfredo Molina, que está dispuesto a disputarle el campeonato de los pesos mosca y que Guzmán mantiene desde que lo conquistó hace más o menos tres años.

Molina es un muchacho que aportará a esta lucha su juventud y una buena escuela, sino tan perfecta como la del campeón, capaz de darle una victoria.

Guzmán deberá para defender su título bajarse a la categoría, en cambio Molina se presentará en su mejor estado de preparación.

Ambos se han entrenado cuidadosamente y esperan desarrollar sus mejores energías en la lucha.

Asociación Provincial de Box de Santiago

Hoy a las 7 P. M., en la redacción de Box de "La Nación", tendrá lugar el sorteo de la tercera serie de los campeonatos, podrán asistir los delegados de todos los centros afiliados.

PEDRO SANHUEZA VERSUS JUAN PONCE. — Esta noche pelearán estos pesos gallos en el ring del Germán Contreras B. C. Será una pelea reñidísima con difícil pronóstico, ya que los dos son valientes y duros para el castigo, y para esta pelea se han puesto en un riguroso entrenamiento, pues saben que la prueba es dura.

Interesantes preliminares completarán la velada, que seaá acompañada de varios números de variedades.

Compre un Pajizo a Capellaro
RECLAME $ 10.80 c|u. - ESTADO 230

LAS PELEAS DE ESTA NOCHE POR LA FINAL DE LA CO LEOPOLDO FALCONI

En el local de "Los Tiempos B. C., situado en la calle de San Francisco 1132, se efectuará hoy Sábado a las 9 1|2 P. M., una gran función boxeril, con motivo de definirse la posesión de la Copa Leopoldo Falconi, valioso trofeo donado por el conocido deportista de ese nombre, al Centro Benjamín Tallman, para que esta institución lo hiciese definir entre los amateurs de la categoría peso mínimum, pertenecientes a los Centros de la Provincial.

Los competidores del match de esta noche, han llegado a la final venciendo ambos, a los mejores exponentes de su peso, que existen en la capital.

Especialmente invitados concurrirán los donantes de los premios, señores Leopoldo Falconi, Gonzalo Velásquez, Alfonso y Florencio Bravo, Roberto Sánchez, Benjamín Tallman y Ramón Ravest. H.

Como al final del match de fondo se repartirán los premios del campeonato, deben concurrir los agraciados, y los presidentes de los centros Rodolfo Núñez y Vicente Salazar, campeones de la competencia.

El programa es el siguiente:

Match a 3 rounds entre Miguel Parraguez (particular), y Roberto Martínez, del Rodolfo Núñez.

Match a 3 rounds, entre los pesos mínimos del Núñez, Marcial Flores y René Morán.

Match a 3 rounds, entre Céspedes, del Rojas, y Cé fo, del R. del Canto.

Match a 3 rounds, entre berto Quiñones, del R. del C y Orlando Mella, de Los T

Match a 3 rounds, entre López, del Tallman, y Jorge rra, del Salazar.

Match a 5 rounds, por puesto del campeonato, entre venal García, del Núñez, y cisco Segovia, del Salazar.

Match a 5 rounds, final del peonato Copa Falconi, entre nuel Catelli, del Rodolfo Núñez José Recabarren, del Vicente lazar.

GIMNASIO "ALIRO GONZALEZ"

DE LA SOCIEDAD DE CHAUFFEURS MANUEL MONTT (OLIVARES 1643)

Hoy Sábado 21 de Noviembre de 1925, a las 9.30 P. M., gran velada boxeril en honor del presidente honorario, señor Aliro González. Amenizará el espectáculo una escogida banda de músicos, y se desarrollará el siguiente programa:

1.o Obertura por la banda.

2.o Match a 3 rounds entre Oscar Norambuena v. Florin Prado.

3.o Match a 4 rounds entre Juan Castro v. Humberto Carreño.

4.o Match a 4 rounds entre Juan Pérez v. David Olivares.

5.o Match a 4 rounds entre Otto Gutiérrez v. Joaquín Miranda.

6.o Match a 5 rounds entre Juan Ponce v. Tomás Ossandón.

7.o Match semi-fondo, a 5 rounds, entre los peso pluma Carlos Ponce v. José Peña.

8.o Colosal match de fondo a 5 rounds entre los excelentes peso pluma Manuel Valdés, campeón del J. Contreras, versus Vicente Norambuena, campeón del Aliro González.

JUAN ROJAS v. LUIS LAGOS PELEAN EL LUNES

GRECO, SAFFIE, ALBERTO ALONSO Y HERIBERTO DIAZ ACTUARAN ESA MISMA NOCHE

El próximo Lunes se llevará a efecto en el teatro Ideal Cinema el match entre el campeón sudamericano Juan Rojas y Luis Lagos, campeón de Yungay, match que ha venido despertando gran interés, debido a las condiciones que poseen los contendores, especialmente los méritos del popular campeón Rojas que son unánimemente reconocidos, los que confirmó hace poco en su pelea con Arévalo, al que venció en forma fácil, demostrando encontrarse en un estado sobresaliente. Por su parte, Lagos se entrena con gran entusiasmo para poder enfrentar con éxito al campeón.

Otro match que junto con el anterior, servirán de base a este festival será el de Alberto Alonso con Heriberto Díaz.

El programa completo es el siguiente:

4 rounds entre Alejandro Garcías con Joaquín Castillo.

4 rounds entre Ernesto Díaz con Segundo Astorga.

5 rounds entre Luis Galleguillos con Ramón Orellana.

4 rounds, academia, entre Salvador Greco y Constantino Saffie.

5 rounds de semifondo, entre Jorge Valenzueda y Guillermo Muñoz.

Match de fondo a 5 rounds, entre Alberto Alonso y Heriberto Díaz.

Juan Rojas, campeón curamericano con Luis Lagos, campeón de Yungay.

Los encuentros de noche en el Med

RUBEN VERGARA v. O. GONZALEZ, E. MACHANDO JUAN L. CACERES (SIH) LA DE FONDO. — Para la lada que ha organizado la sión de box del Deportivo dores, y cuyo programa se llará en el ring del Gimnasio didores, San Pablo 1670, escogido los participantes a presentar un programa de atracción. Para ello han su concurso los congéneres berto Rojas, Los Tiempos y María.

El programa ha quedado puesto de las siguientes par

I Preliminar a 4 rounds Enrique Flores y Carlos San

II Preliminar a 4 rounds Gabriel González y Carlos Her dez.

III Preliminar a 4 rounds Guilermo del Valle y Manuel zalida.

IV Preliminar a 4 rounds Eduardo Muñoz y Raúl Cab

V Match de semi-fondo rounds entre Rubén Vergara y car González.

VI Match de fondo a 5 entre Juan L. Cáceres (S E. Machandon.

ALMORRANAS (HEMOR DES)

requieren un tratamiento doso. El UNGUENTO PAZO remedio más eficaz que se ce hasta el día para el trat to de las Almorranas simples grantes, con picazón o Una o dos cajitas bastan. ma de E. W. GROVE se halla cada cajita.

Sitio Central

muy cercano Alameda e inmediato a Estado. 400 metros de superficie, lado sol, con facilidades para vendo.

ESTADO 250. OFICINA

«LA YANKEE»

OFRECE TUBOS Y BALDOSAS DE CEMENTO
A Precios sin Competencia
Chacabuco 59 y Morandé 792

EN MUEBLES COLONIALES
TENEMOS EL MEJOR Y MAS COMPLETO SURTIDO. PRECIOS MUY REDUCIDOS
TORNERIA EL CONDOR
CONDOR 1380, ESQUINA HUEMUL —:— SUCESION J. TIXIER

☞ EN VINA DEL MAR
PARA ARRENDAR POR LA TEMPORADA DE VERANO, TENEMOS EN LOS DIFERENTES BARRIOS MAS DE CIEN CASAS AMOBLADAS, TODAS CONFORTABLES.
ORDENES AL:
EXPRESO "ANGLO-AMERICANO"
CALLE CATEDRAL 1273 — CASILLA 3994 — TELEFONO INGLES 1901
Representantes del Sr. Hernán Rojas M.

FONCK y Cía.
ESPECIALISTAS EN CAFE
OFRECEN TANTO LISTO EN SANTIAGO COMO POR LLEGAR:
Café Caracolillo.
Café Costa Rica.
Café Guayaquil de primera.
Café Superior extra "Fonck"
Café Superior "Fonck".
Café tipo Guayaquil "Fonck"
Café tipo corriente "Fonck".
FONCK y Cía.
Agentes exclusivos del Cacao con leche Peptonizado
MARCA "AGUILA ROJA".

FERROCARRILES DEL ESTADO

MODIFICACION DEL SERVICIO DE COMBINACIONES INTERNACIONALES, VIA ANDES

A partir del 1.o de Diciembre próximo inclusive se alterará la forma en que se efectúan las combinaciones internacionales con destino a la República Argentina de manera que se evitará el alojamiento en Los Andes, reduciéndose en más de mediodía la duración del viaje de Santiago a Buenos Aires. Los horarios y días de carrera de los trenes que efectuarán este servicio serán los siguientes:

FERROCARRILES DEL ESTADO

Expreso 1-A. Sale uerto Jueves y Domingo 7.00.

Llega Los Andes Jueves y Domingos 9.22.

Expreso 2-A. Sale Mapocho Jueves y Domingos 7.00.

Llega Los Andes Jueves y Domingos 9.22.

FERROCARRILES DE CHILE Y ARGENTINA

Omnibus N.o 2. Sale Los Andes Jueves y Domingos 9.35 (hora chilena).

Llega Mendoza Jueves y Domingos 21.35 (hora argentina).

Pullman N.o 2. Sale Los Andes Jueves y Domingos 10.20 (hora chilena).

Llega Mendoza Jueves y Domingos 22.25 (hora argentnia).

Ambos trenes transandinos combinarán con el tren del Ferrocarril de Buenos Aires al Pacífico que partirá de Mendoza a las 23.00 (hora argentina) de los días Jueves y Domingos, para llegar a Buenos Aires los Viernes y Lunes a las 19.00 (hora argentina.

Los expresos N.os 1-A y 2-A no llevarán equipaje facturado. Los pasajeros deberán despachar su equipaje facturado el día anterior al de su salida.

El servicio de combinaciones internacionales desde Argentina hacia Chile no sufrirá alteración.

EL JEFE DEL DEPARTAMENTO DE TRANSPORTE.

SANDALIAS FINAS!
DURACION GARANTIDA
ROSAS 1054, ENTRE PUENTE Y BANDERA

16|18	$ 6.00	26|29	$ 11.40
18|21	$ 7.50	30|33	$ 13.00
22|25	$ 9.40	34|38	$ 15.00

ZAPATILLAS para señoritas, desde $ 7.00
EN GAMUZA $ 20.00
Liquidaciones de calzado por cuenta de fábricas.
ROSAS 1054
21—N

PROPUESTAS

Se piden propuestas públicas para la adquisición por la Municipalidad de Tocopilla de los siguientes útiles para el Laboratorio Químico Municipal:

Un microscopio 3 aumentos para Bacteriología;
Un orcómtro de Regnard;
Tres Albuminómetros de Sbach (con estuche);
Un Lactodensímetro de Quevenne;
Un cremómetro de Chevalier;
Un butirómetro de Gerber;
Una centrífuga;
Un Sacarímetro;
Un lactoscopia;
Un ebulloscopio para reconocer la riqueza alcohol;
Una balanza de Westfall;
Una balanza de precisión;
Una balanza ordinaria con sus respectivos pesos;
Tres alcoholímetros;
Tres Densímetros;
Tres Lacto Desímetros;
Un Dcofanómetro de Savalle;
Un calorímetro de Dubox;
Un Secador de Acido Sulfúrico;
Doce refrigerantes;
Seis matraces de Rfiel.
Un tubo de Rose;
Una bureta Hdrotimétrica;
Doce buretas graduadas;
Seis probetas graduadas;
Doce matraces graduación 110 cc. anal. vino Met. Duclaux;
Veinticuarto matraces cónicos, diferentes tamaños;
Treinta y seis matraces fondo redondo de 25, 50, 100, 200, 500, y 1,000 cc. (6 de c|u.)
Cuarenta y ocho matraces de fondo plano de 25, 50, 100 y 200 cc. (12 de cada uno).
Cincuenta cápsulas de porcelana diferentes tamaños;
Doce vasos de precipitación, grandes y chicos;
Seis Grisoes diferentes tamaños;
Dos tubos de Soxhlet;
Dos tubos de Peligot;
Cien tubos de ensaye, vidrio Gena;
Cincuenta tubos de ensaye graduados de 10 cc. c|u.
Dos alambres de plat. para ensayes mieraloj;
Tres porta-buretas de fierro;
Tres porta-matraces;
Doce pinzas para apretar;
Un saca-bocado;
Corchos de goma, calibre de los matraces, y doc. para cada uno;

Setenta y cinco frascos, tapa esmerilada, tamaño 100 cc.
Veinticinco frascos oscuros, tapa esmerilada, tamaño, 100 cc.
Veinticuatro embudos sencillos, diferentes tamaños;
Seis embudos de decantación;
Seis embudos con llave;

Las propuestas deberán enviarse en sobre cerrado y con las indicaciones necesarias a la Secretaría de la Alcaldía, se recibirán hasta el 15 de Diciembre próximo, a las tres de la tarde. La Municipalidad se reserva el derecho de rechazar las que no estime por conveniente.

27—N

JUAN FRANCISCO DIAZ, Tesorero Municipal.

DISCOS!!

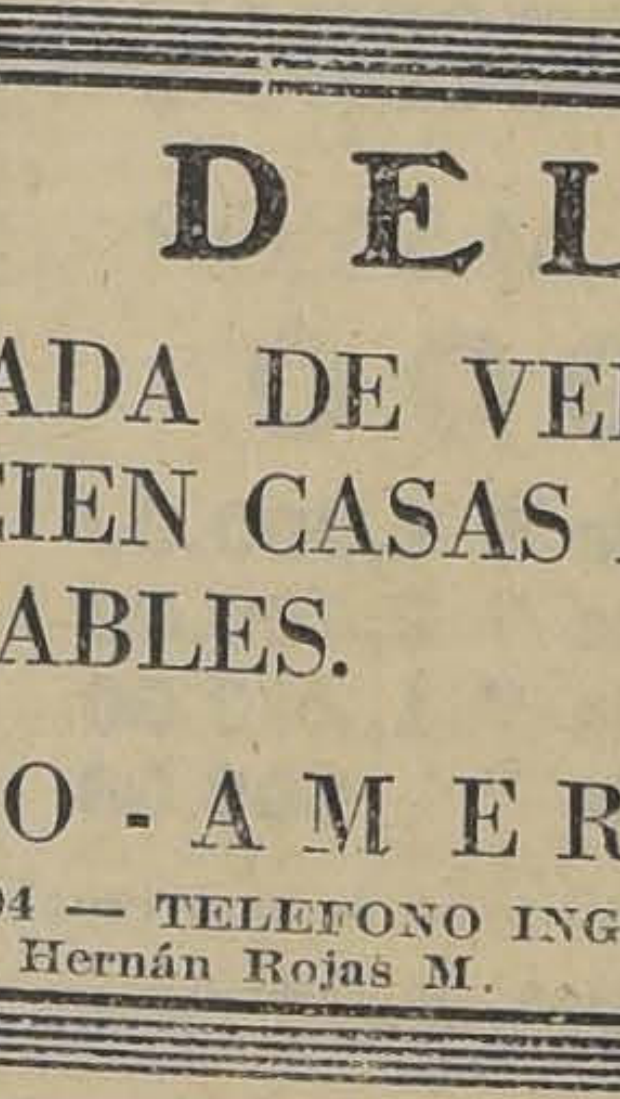

LAS SIGUIENTES NOVEDADES
Floristas del Amor, shimmy
Criollita, tango
¡Oh, Harold!, one step
Flores de Amor, shimmy
Mi Amor en Bicicleta, one step
Las Niñas del Serrucho, shimmy
Canción del Ukelele, shimmy
El Klaxon, shimmy cantado
Sueños de Opio, shimmy
Míster Gallagher, shimmy
Mi Viejo Amor, canción
ODEOLAS THALIA N.os 20 Y 25, MODELOS DE VIAJE
Aug. O. Bohme-Huérfanos 710
CASILLA 1163 — TELEFONO 1796
Nota.—La casa abre los Sábados hasta las 7 P. M.

CHALET
AT CONCON
TO LET for the summer months.
New, modern and furnished. Close to Hotel. Apply "Chalet".
Casilla 693, Santiago
21—N.

ARRIENDASE A TRES CUADRAS DEL
Liceo Aplicación
casa con 5 dormitorios, salón, galería, subterráneos, fuera de servicio.
CANON: $ 280
Tratar:
AGUSTINAS 1925

MUEBLERIA
"La Argentina"
214 — BANDERA — 220
JOSE GURFINKEL
GRAN SURTIDO DE MUEBLES DE TODOS ESTILOS
FABRICA
CHILOE 1310
A precios más bajos que en todas las Mueblerías. Antes de hacer sus compras consulte mis precios.

¡¡CABALLEROS!!
Calzado de la afamada marca THE AMERICAN SHOE FACTORY lo encuentra usted al precio de fábrica, en el depósito:
"EL CONDOR" —:— PUENTE 716

BOLSA DE COMERCIO

MOVIMIENTO

Algo más movido que la primera rueda se mostró la segunda rueda de ayer en el mercado bursátil.

Las principales transacciones le correspondieron a Elqui, Kumurana, Chacaltaya y Dichas, careciendo de interés los demás valores que figuraron negociados.

Durante la segunda hora se llevó a efecto el remate que es de rigor los Viernes y cuyo detalle se demuestra a continuación.

En bonos se hicieron ventas por valor de 146,000 nominales.

Los precios continuaron flojos y de baja.

SUBIERON

BANCOS: Edwards, de 197 a 198.

MINERAS: Minervas, de 7 a 7 1|4.

SALITRERAS: Galicia, de 29 3|4 a 30; Loa, de 53 a 53 1|2.

GANADERAS: Fuego, de 166 a 166 1|2.

PETROLIFERAS: Cachanta, de 0.12 1|2 a 1.15.

INDUSTRIALES: Gas de Santiago, de 55 a 55 1|4.

BAJARON

BONOS: Caja 8 1|2 de 95 1|2 a 95; Hip. 8-1, de 90 3|4 a 90 1|2.

BANCOS: Español, de 83 a 80.

MINERAS: Aconcagua, de 8 y 1|2 a 8; Colquiri, de 9 a 8 3|4; Covadonga, de 3 a 2 3|8; Chacaltaya, de 32 a 31; Chañaral, de 5 a 3 1|2; Penco, de 2 a 1.95; Dichas, de 32 a 28 1|4; Fortuna, de 17 a 16 1|2; Gatico, de 5 3|4 a 5 5|8; Higuera, de 5 a 4 1|2; Kumurana, de 29 1|4 a 26 1|2; Kala Uyu, de 49 1|4 a 38 3|4; Las Chiles, de 1 1|4 a 0.70; Francisca, de 2 a 1 7|8; Morococala, de 58 1|2 a 58; Mafil, de 24 1|2 a 23 1|2; Elqui, de 2 3|4 a 2; Onix, de 10 a 8 1|2; Patiño, de 308 a 304; Cristo, de 3 3|4 a 3; Bartolo, de 3 1|2 a 2 3|8.

PETROLIFERAS: Caupolicán, de 0.10 a 0.06; Nacional, de 0.06 a 0.04; Rafaelitas, de 1 7|8 a 1.55.

INDUSTRIALES: Club Viña, de 440 a 300; Elec., de 25 a 19 1|2.

OPERACIONES EFECTUADAS AYER

1.a RUEDA

46000 Caja 8-1, 98.
24000 Caja 8-1, 97 3|4
5000 Hipot. 8-1, 90 3|4
11 Gas, 55.
1000 Elqui, Dic. 10, 2 1|2
200 Higuera, 4 1|2.
1500 Elqui, 2 1|4.
500 Elqui, Nov. 26, 2 1|4.
700 Elqui, Dic. 10, 2
200 Minerva, 7.
400 Minerva, Dic. 10, 7 1|4
200 Gatico, 5 3|4
200 Dichas, Dic. 10, 31
300 Kumurana, Nov. 26, 28 1|2
200 Kumurana, Nov. 26, 28 1|4
200 Kumurana, Nov. 26, 28
300 Chacaltaya, Dic. 10, 31 1|2
300 Chacaltaya, Dic. 10, 31 1|4
400 Chacaltaya, Nov. 26, 31 1|4

2.a RUEDA

9000 Caja 71 90 1|2
5000 Caja 8 1|2 95 1|4
25000 Caja 8 1|2 95.
32000 Hip. 81 90 1|2
200 Loa 53 1|2
40 Gas — — 55 1|4.
100 Banco Chile — 194
4 Fuegos — — 166.
200 Kuburana Nov. 26, 27 1|2.
700 Dichas Dic 10 29.
1600 Dichas Dic 10 28 1|4
700 Dichas Dic 10 28.
300 Dichas Dic 10 28 1|2
100 Dichas Nov 26 28.

REMATE

700 Carb Penco 1.90
165 Carb. Penco Nov 26 1.90
500 Carb Penco Nov 26 1.95
400 Onix, 7 5|8.
400 Onix Nov 26 7.
200 Onix Nov 26 7 1|4
200 Onix Nov 26 7 3|4
200 Onix, Nov 26 8 1|4
200 Onix Nov 26 8 1|2
500 Chañaral Nov 26 2 3|4
6 Tej. El Salto 85
500 Elc Metalúr. Nov 26 19 1|2
250 Caupolicán 0.06
250 Rafaelitas 1.55
600 San Bartolo, 2 1|4.
7800 Noi de Petróleo 0.04
138 Covadonga 2 3|8
1000 Los Chiles 0.50
1000 Los Chiles 0.70

PRECIOS DE COMPRADOR O VENDEDOR AL TERMINAR LAS RUEDAS

TITULO	COMPRADOR Cantia.	COMPRADOR Precio	VENDEDOR Cantid.	VENDEDOR Precio
BONOS				
Caja 8—1	50000	98		
Caja 8 1|2	20000	95	25000	95½
Caja 7-1			2000	90½
Hipot. 8-2	500000	96		
Hip. 8-1	4000	90½	1000	90¾
BANCOS				
Español			100	82½
Nacional			20	89½
Edwards	200	108		
MINERAS				
Aconcagua, Diciembre 10			500	8¾
Caylloma Diciembre 10			200	3¾
Carb. de Penco trans. contado		1.95	500	2
Colquirí, Novoviembre 26	200	8¾	200	8⅞
Cerro Grande, Diciembre 10			100	32¼
Chacaltaya, Diciembre 10			200	31
Dichas, Diciembre 10	600	28	100	28¼
Disputada, Diciembre 10	100	32	200	32½
Fortuna, Noviembre 26			100	16½
Gatico Noviembre 26			1000	5¾
Higuera al contado			100	4½
Kumurana, Noviembre 26			100	27½
KalaUyu, Diciembre 10.			200	38¾
Máfil trans. contado		23		
Máfil, Diciembre 10			100	24
Minera, Noviembre 26			1000	25
Minerva, Diciembre 10	500	7¼		
María Frac. Diciembre 10	100	1½	1020	1⅞
Morococala, Diciembre 10			100	58
N. Elqui, Diciembre 10	500	1¾	500	2
Oruro, Noviembre 26	100	27		
Patiño, Diciembre 10			100	210
Potasa, al contado	300	3		
Santo Cristo trans. Diciembre 10.		3		
Tocopilla, Diciembre 10	100	89		
SALITRERAS				
Loa al contado	100	53		
GANADERAS				
Tierra del Fuego	500	166½		
Gente Grande			100	11
INDUSTRIALES				
Gas	60	55¼	20	55½
Electricidad Ord.	170	10½	100	10¾
Electricidad Ind.			300	43
Laboratorio de Chile	100	84		
PETROLIFERAS				
Cacheuta	1000	0.11		
CIERRE A LAS 5 P. M.				
Cambio		39.00		39.20
Oro		192.00		192.60
Libras por oro		13.30		13.30
Aconcagua, Diciembre		8		
Dichas, Diciembre 10		28¼		
Chañaral, Diciehbre 10		3½		
Minera, Diciembre 10		7¼		
Tocopilla, Diciembre 10		89		
Patiño, Diciembre 10				304
Máfil Diciembre 10				23½
Kala Uyu, Diciembre 10				38¾
Kumurana, Diciembre 10				26½

OPERACIONES EN VALPARAISO

1.a RUEDA

700 Galicia, Nov. 26, 30.
400 Dichas, Dic. 10, 32.
100 Carolina, Dic. 10, 12.
300 Loas, Nov. 26, 54 1|4.
400 Dichas, Dic. 10, 31.
400 Tocopilla, Dic. 10, 80 1|4
700 Dichas, Dic. 10, 30 1|2.
400 Bco. Español, 80.

ORO

Vendedor 192.00
Comprador . . . 191.80

CAMBIO

Vendedor 39.20
Comprador . . . 39.00

LIBRAS POR ORO

Vendedor 13.40
Comprador . . . 13.30

2.a RUEDA

1000 Caja 7—1 91 1|2
11000 Hipot 8—1 89 1|2
200 Dichas Dic 10 28 3|4
500 Gatico Nov 26 5 5|8
100 Colquiri Dic 10 8 3|4

REMATE

1 Club Viña 405
50 Bco Español 80
2 Club Viña 250
1 Club Viña [illegible]
50 Kala Uy. 33
37 Vapores Pref 42 1|4

ORO

Vendedor 192.60
Comprador 192.50

CAMBIO

Vendedor 39.20
Comprador 39.00

LIBRAS POR ORO

Vendedor 13.40
Comprador 13.30

REVISTA SEMANAL

DE LA FERIA DE PRODUCTOS AGRICOLAS LARRAIN Y COMPAÑIA Ltda.

MATUCANA N.o 10.—TELEFONO 280 (ESTACION)—CASILLA 4728.—DESVIO BANCO DE LA REPUBLICA

Transacciones efectuadas en nuestro remate semanal del Miércoles 18 del presente:

AFRECHO, los 100 kilos:
19 sacos R. G., a $ 25.20
7 sacos A. J., a 25
AVENA, los 100 kilos:
10 sacos blanca P. V., a $ 36
7 sacos rubia J. L., a 26
CARBON ESPINO, el saco:
84 sacos L. B., a $ 12.20
331 sacos R. L. D., a 11.80
137 sacos J. S., a 11
87 sacos J. S., a 10.60
109 sacos C. U., a 10
7 sacos E. F. I., a 10
CARBON BLANCO, el saco:
60 sacos A. V., a $ 6.50
CEBADA, los 100 kilos:
15 sacos del país E. F., a $ 31
9 sacos del país A. V., a 28
18 sacos burros R. G., a $ 130
20 sacos bayos A. P., a 100
4 sacos milagros R. G., a 90
LEÑA, la carga:
24 cargas eucaliptus M. B., a $ 40
14 cargas eucaliptus M. B., a 38
18 cargas álamo J. S., a 25
MAIZ, los 100 kilos:
35 sacos colorado R. G., a $ 57
13 sacos colorado M. F., a 56
7 sacos colorado M. F. O., a 56
4 sacos eureka P V., a 56
PASTO, los 100 kilos:
120 colizas 2.o corte J. S., a $ 8.60
243 colisas 2o corte E V, a 8.60
100 colisas 2o corte J. M. L., a 8.40
361 colisas 2.o corte J. M. L., a 8
PASTO, la colisa:
70 colisas Suc. M. E. G., a $ 2.60 cada una
160 colisas 1er corte J. W. L., a 2.50 cada una
SAL, los 100 kilos:
34 sacos P. V., a $ 18
17 sacos J. G., a 12
9 sacos candeal L. C. C., a $ 70
21 sacos florence A. R., a 63
3 sacos florence A. R., a 61.50
QUESOS, los 46 kilos:
150 kilos Manantiales D. E. C., a 170
150 kilos Manantiales D. E. C. a 160
120 kilos La Rosa J. V. C., a 155
180 kilos La Rosa J. V. O., a 145
300 kilos La Rosa J. V. O., a 142
120 kilos La Estacada E F. I., a 142
180 kilos La Estacada E. P. I, a 140
198 kilos San Vicente A. R., a 135
202 kilos Santiago P. C., a 120
MANTEQUILLA, los 46 kilos:
15 kilos Manantiales E. S., a $ 404
20 kilos Malloco J. S., a 400
21 kilos Santa Cruz E. V. G. H., a 395
20 kilos Puerto Varas J. W., a 390
20 kilos Malloco J. S., a 370
54 kilos Frutillar E. R., a 360
65 kilos Frutillar E. R., a 354
30 kilos Santiago V. M., a 340
11 kilos (tina), Puerto Varas J. W., a 338.

NOTA.—La carga por carros completos debe dirigirse al Desvío Banco de la República, Estación Alameda y los sobornales a esta Estación solamente. Boletos a casilla 4728, Santiago.

Remates semanales los días Miércoles.

FRANCISCO DE B. LARRAIN E.

INFORMACIONES DE SOCIEDADES ANONIMAS

DIVIDENDOS, CITACIONES, CIERRE DE REGISTROS

ELECTRICIDAD INDUSTRIAL Co. GEN. DE—Se encuentran a disposición de los accionistas los bonos de esta Compañía.

Los tenedores de bonos deben pasar a la oficina de la Compañía a fin de hacer numerar los cupones de bonos de que sean dueños.

La operación de que se trata debe encontrarse terminada antes del 10 de Enero, fecha de pago del primer cupón.

UNION NACIONAL Co. INTERNACIONAL DE SEGUROS GENERALES.—Para proceder al canje de acciones en conformidad a los artículos 1 y 23 de los estatutos reformados últimamente. Los accionistas deben solicitar sus nuevos estatutos en Bandera 229.

Los accionistas deben entregar debidamente sus títulos antiguos cancelados y recibir dos acciones de $ 100 nominales en m|c. con $ 25 pagados por cada acción antigua, de $ 200 con $ 70.

LA GRANJA Co. SALITRERA.—El 16 de Noviembre pagó su dividendo N.o 4 de sh 1 en Cochrane 865. Valparaíso.

SANTO TOMAS, DE MANGANESO Co. MINERA—Cita a junta general extraordinaria para el 12 de Diciembre, para tratar de lo siguiente:

Transformación de la Compañía en sociedad anónima.

Aprobar los estatutos de la Sociedad que el Directorio presenta para su aprobación.

Autorizar al Consejo Directivo con amplia facultad para la pronunciación de la Sociedad.

LABORATORIO CHILE SOC.—Cita a junta general ordinaria para el 25 de Noviembre, en Avenida Ecuador 3555.

Cierra su registro del 18 al 25 de Noviembre.

UNION NACIONAL Co. INTERNACIONAL DE SEGUROS GENERALES. — Para proceder al canje de acciones en conformidad a los artículos I y 23 de los estatutos reformados últimamente. Los accionistas deben solicitar sus nuevos estatutos en Bandera 229.

Los accionistas deben entregar debidamente sus títulos antiguos cancelados y recibir dos acciones de $ 100 nominales en m|c. con $ 25 pagados por cada acción antigua de $ 200 con $ 70.

VICTORIA Co. DE SEGUROS Ltda.— Cita a junta general extraordinaria para el 27 de Noviembre en Plaza Sotomayor N.o 5 Valparaíso. Tratar de la reforma de Estatutos.

UNIVERSAL Co. DE SEGUROS LA—El Juzgado por resolución del 30 de Octubre ha fijado fecha de la cesación de pagar de esta Compañía el 16 de Enero de 1926.

BOLSA COMERCIAL DE CHILE.—Cita a junta extraordinaria para el 27 de Noviembre, en Bandera 156, en conformidad del Art. 25 de los estatutos, para tratar sobre la enajenación de los bienes de la Sociedad.

Cierra su registro del 19 al 26 de Noviembre.

LONCOMILLA, COMUNIDAD AURIFERA.—Segunda citación a junta general de comuneros para el 5 de Diciembre, en Agustinas 1148, oficina 6, para tratar de la liquidación anticipada de la Comunidad.

NORTE ARGENTINO SOC. PETROLIFERA. —Cita a junta general ordinaria y extraordinaria para el 27 de Noviembre, en Huérfanos 1328, oficina N.o 7. Se dará a conocer la memoria, balance, inventario, etc. y se tratará sobre el aumento de capital y reforma de los estatutos.

CERVECERIAS UNIDAS Co. — Los accionistas que deseen suscribir la nueva emición en proporción de una nueva por cada 10 de antiguas, podrá hacerlo entre el 15 al 30 de Noviembre y efectuar el pago entre el 25 y el 30 de Noviembre.

Al cubrir el valor de $ 50 por acción, deberá también pagarse el impuesto a la renta por la diferencia de precio entre la emición y el precio de la plaza, según anotaciones que debiera practicar la Dirección de Impuestos Internos y que afortunadamente se avisará a los accionistas.

Las acciones de N. E. sólo tendrán derecho a recibir la 4.a parte del dividendo correspondiente al ejercicio comercial que termina el 28 de Febrero del año 1926.

ORURO Co. MINERA DE—Dividendo N.o 25, de $ 2, el 30 de Noviembre por le Banco de Chile.

Cierra su registro del 20 al 30 de Noviembre.

GONZALEZ SOFFIA Y Co. SOC. MOLINERA—Cita a junta general extraordinaria el 25 de Noviembre, en Blanco 903, para tratar la renuncia de un director y nombramiento del reemplazante.

PETROLEOS DEL LLOYD COMUNIDAD.—Cita a junta general extraordinaria para el 22 de Octubre, en Latorre 544 (Antofagasta), para elegir directorio, modificar los estatutos y tratar asuntos pendientes.

METROPOLI Co. DE SEGUROS LA—El Primer Juzgado Civil de Valparaíso ha ordenado citar a los interesados para el 15 de Diciembre, para que tenga lugar la junta de verificación de crédito de dicha quiebra.

ANTRACITA DE QUILACOYA COMUNIDAD.—Se reune el 30 de Noviembre, en Huérfanos 1310.

CAMBIO

TIPO DE VENDEDOR	
COMERCIAL	$ 39.20
PREMIO DEL ORO . .	192.60
LIBRAS POR ORO AMERICANO. . . .	484 1|2
1 PESO PAPEL, VALE	6 1|8
LIBRAS POR ORO .	13.40

BANCO DE LONDRES Y AMERICA DEL SUD LTD.
CAMBIO SOBRE EL EXTERIOR

	90 días	Vista
Londres.	39.20	39.60
París. .	0.32 1|8	0.32 1|2
Amberes .		87.—
España .		1.16 1|2
New York.		8.15 1|4
Italia. .		0.32 7|8
Brasil. .		39.60
Uruguay.		8.55 1|2
Argentina		3.41 3|4
Holanda.		3.29
Suiza. .		1.57 5|8
Siria . .		39.69
Portugal.		39.60
Panamá .		39.60
Oro chileno		192.00

COTIZACIONES DE METALES

Cablegrama sobre cotizaciones de metales correspondiente al día de hoy.

AL CONTADO

Estaño £ 286.2.6. Subió 0.2.6.

Cobre Standard id. 60.15.0. Bajó 0.2.6.

Plata d. 32 1|8. Subió 1|8.

A PLAZO

Estaño £ 282.10.0. No varió.

Cobre Standard id. 61.15.0. No varió.

FERIA DEL MATADERO

OFICINA PLACER 960—ESTACION SAN DIEGO.—TELEFONO SAN MIGUEL 10

Lotes vendidos al peso en la Feria del 19 de Noviembre de 1925:

BUEYES
5 Con 3900 kilos, a 1.26
4 Con 2600, a 1.24 y medio
4 Con 2508 kilos, a 1 20
4 Con 2712 kilos, a 1.19 y medio
6 Con 4318 kilos, a 1.18 y medio
2 Con 1338 kilos, a 1.18
4 Con 2926 kilos, a 1.15 y medio
3 2052 kilos, a 1.15 y medio
2 Con 1180 kilos, a 1.15
5 Con 1288 kilos, a 1.13 y medio
5 Con 3266, a 1.07 y medio
5 Con 3026 kilos, a 1.04
5 Con 2856 kilos, a 1.03
5 2910 kilos, a 1.00
3 Con 1424 kilos, 0.97
3 Con 1516 kilos, a 0.90
2 Con 1118 kilos, a 0.88
TORUNOS
6 Con 3770 kilos, a $ 1.09 y medio
5 Con 3338 kilos, a 1.05
5 Con 3248 kilos, a 1.05
VACAS
9 Con 4000 kilos $ 1.28
6 Con 2590 kilos, a 1.21
10 Con 3728 kilos, a 1.19 y medio
7 Con 3426 kilos, a 1.19
6 Con 2132 kilos, a 1.18 y medio
10 Con 4016 kilos, a 1.17 y medio
10 Con 3904 kilos, a 1.17
2 Con 994 kilos, a 1.15 y medio
6 Con 2006 kilos, a 1.15
6 Con 2434 kilos, a 1.14
5 Con 1756 kilos, a 1.14
2 Con 742 kilos, a 1.14
2 Con 2054 kilos, 1.14
8 Con 4062 kilos, 1.13 y medio
2 Con 858 kilos, a 1.09 y medio
10 Con 3652 kilos, 1.09 y medio
5 Con 2028 kilos, 1.10
4 Con 1626 kilos, a 1.04
9 Con 2918 kilos, a 1.00
2 Con 692 kilos, a 0.96
5 Con 1454 kilos, a 0.93 y medio
6 Con 2344 kilos, a 0.92
NOVILLOS
5 Con 2310 kilos, a $ 1.34
9 5048 kilos, a 1.20
5 2136 kilos, a 1.17
9 Con 4328 kilos, a 1.14
10 3888 kilos, a 1.06 y medio
6 Con 2022 kilos, a 0.91
VAQUILLAS
5 Con 1750 kilos, a 1.17 y medio
3 Con 734 kilos, a 1.15 y medio
8 Con 2308 kilos, a 1.10 y medio
8 Con 2434 kilos, a 0.94

REMATE DE FRUTOS DEL PAIS

EFECTUADO EN LA FERIA DE PRODUCTOS AGRICOLAS DE URETA Y Cía., SUCESORES DE EMETERIO URETA C. LOCAL: DELICIAS 3410, TELEFONO 42 (ESTACION), OFICINA: BANDERA 98, TELEFONO 995 (CENTRAL), CASILLA 1340

Transacciones verificadas el Jueves 19 de Noviembre de 1925:

Afrecho, los 100 kilos:
100 sacos T. Hnos., $ 26.
50 sacos E. P. R., 25.80.
150 sacos F. B., 25.40.
11 sacos averiado, S. A., 20.
Afrechillo, los 100 kilos:
100 sacos N. C., 26.
50 sacos T. Hnos., 26.
12 sacos S. A., 18.
1 saco averiado S. A., 2.
Carbón espino, el saco:
59 sacos, R. V., 12.40.
70 sacos B. L. A., 11.
46 sacos P. N. P., 10.20.
365 sacos J. A., 9.50.
93 sacos L. L., 9.
1 saco mal estado B. L. A., 2
Carbón blanco, el saco:
150 sacos Hda. H., 7.
161 sacos Hda. C., 7.
126 sacos Hda. H., 6.80.
6 sacos chicos, Hda. C., 4.
2 sacos mal estado, Hda. C., 3.20.
Cebada, los 100 kilos:
40 sacos del país, E. C., 29.50.
8 sacos del país, P. A., 29.
1 saco del país, S. A., 29.
9 sacos del país, B. y V., 29.
56 sacos del país sucia, B. y V., 28.
50 sacos del país, sucia, H. E., 28.
6 sacos (gransas), R. M. de M., 17.50.
2 sacos (conchos), E. M. de M., 10.
Ciruelas, los 100 kilos:
3 sacos O. P. R., 40.
Charqui, los 100 kilos:
1 bulto L. A. Z., 350.
Frejoles, los 100 kilos:
7 sacos kidney, Hda. La G., 130.
2 sacos kidney, P. C. U., 130.
5 sacos kidney, A. A., 130.
10 sacos kidney, P. de C., 130.
2 sacos burros S. R., 121.
2 sacos coscorrones, S. R., 119.
1 bayos J. S., 109.
2 sacos burros viejos J. N. Ltda., 90.
9 sacos flageolet S. A., 70.

Garbanzos, los 100 kilos:
4 sacos G. M., 170.
Gransas trigo, los 100 kilos:
3 sacos blanco R. M. de M., 41.50.
6 sacos blanco J. L. R., 30.
Leña, la carga:
26 y media cargas eucaliptus 1.a, R. V., 41.50.
12 y media cargas eucaliptus 1.a, D. C. C., 34.
27 cargas monte 2.a, R. V., 22.50.
13 cargas álamo 2.a, E. I., 22.
5 y media cargas álamo 1.a, R. V., 21.50.
8 cargas sauce 1.a, C. C., 21.
21 y media cargas álamo 1.a, Suc. M. F. C., 20.50.
20 palos monte 1.a, R. V., 20.
96 cargas espino 2.a, J. C., 17.
9 y media cargas monte 2.a, R. V., 12.
1 carga espino 3.a, D. G., 12.
1 carga espino 3.a D. G., 8.50.
23 cargas espino 3.a, J. T. C., 8.
25 cargas espino 3.a, J. T. C., 7.50.
Leña, el saco:
86 sacos talhuén, Hda. C., 6.
60 sacos espino, N. O., 5.80.
137 sacos blanca V. E., 4.40.
3 sacos chicos V. E., 3.80.

Maíz, los 100 kilos:
50 sacos amarillo, . L. A., 60.
40 sacos amarillo, J. D. M., 59.80.
39 sacos amarillo J. D. M., 59.50.
3 sacos colorado F. L. A., 59.50.
15 sacos Eureka A. T. V., 54.50
10 sacos Eureka F. M., 54.50.
Madera, la pieza:
25 tapas álamo P. y M., 0.50.
Paja, la colisa:
1108 colisas, larga, D. V. A., 2.05.
281 colisas, larga, Soc. N. de A., 2.05.
11 colisas mal estado, Soc. N. de A., 1.05.
Papas, el saco:
20 sacos amarillas E. 2.o V., 30.
5 sacos amarillas S. R., 30.
Pasto, los 100 kilos:
99 colisas 2.o corte, J. E. T., 9.80.
58 colisas 2.o corte, J. N. H., 8.80.
87 colisas 2.o corte A. C. L., 8.80.
126 colisas 2.o corte, A. C. L., 8.60.
319 colisas 2.o corte, E. S. M., 8.40.
481 colisas 2.o corte, E. S. M., 8.20.
313 colisas 2.o corte, C. C., 8.
80 colisas 1.er corte, J. E. C., 5.
Pasto, la colisa:
2 colisas mal estado C. C., $ 1.40.
278 colisas trébol A. G., 1.10.
Sal, los 100 kilos:
35 sacos Pullally F. J. I., 15.
Sacos harineros, cada uno:
5 bultos usados, N. A., 1.20.
Semilla, los 100 kilos:
25 sacos granzas varias, A. S. M., $ 40.
Trigo, los 100 kilos:
15 sacos candeal F. M., 62.
8 sacos blanco agor., S. A., 62.
45 sacos candeal sucio O. P. R., 57.
Quesos los 46 kilos netos:
21 quesos Manantiales, D. E. C., $ 162.
8 quesos Cunaco J. F. V. C., 162.
20 quesos Cunaco V. Hnos., 162.
23 quesos Teno J. V. M., 152.
8 quesos Requínoa, A. R., 150.
5 quesos Buin L. L., 150.
55 quesos Buin, L. L., 145.
13 quesos Graneros, D. V. A., 141.
34 quesos Lo Bustamante, M. Q. de B., $ 140.
8 quesos Apalta, F. Hnos., 140.
36 quesos Pahuilmo, J. L. A., 140.
2 quesos Cunaco, J. F. V. C., 140.
24 quesos Tinguiririca, R. C., 139.
27 quesos Sta. Teresa de Mail., F. L. A., $ 135.
20 quesos Pelequén, M. V. O., 131.
32 quesos Mallarauco, F. S. M., $ 131.
10 quesos Lolenco, D. B., 130.
7 quesos Chépica E. R., 130.
6 quesos Malloa D. B. L., 130.
10 quesos Lolenco D. B., 130.
6 quesos Palmilla F. H. E. 130.
14 quesos Cabaña Blanca R. V. R., $ 130.
6 quesos Tinguiririca, E. L. C., $ 130.
22 quesos Chépica, L. A. Z., 130.
20 quesos Lolenco D. B., 128.
15 quesos Población A. C., 121.
32 quesos Lo Bustamante, J. B., $ 121.
12 quesos Rauco Teno, R. U. L., $ 121.
29 quesos Huique, J. E. de E., 120.
21 quesos hinchados I. V. V., 120.
16 quesos Tothue, J. G. G., 120.
30 quesos Campolindo L. S. O., 120.
17 quesos Colchagua, C. F. U. 120.
6 quesos Chépica E. R., 120.
30 quesos Melipilla R. L., 120.
16 quesos Lo Bustamante, J. B., 120.
12 quesos Placilla J. B., 115.
14 quesos Melipilla, R. L., 115.
15 quesos Camarico, S. P. E., 113.
12 quesos S. José de Toro, E. M. R., $ 111.
19 quesos Pichidegua, P. N. A., $ 110.
27 quesos Camarico, S. P. E., 110.
16 quesos La Isla E. G., 110.
15 quesos Los Perales, G. W. M., $ 110.
1 queso partido P. N. A., 110.
1 queso partido I. V. V., 110.
3 quesos partidos S. P. E., 110.
12 quesos Retiro P. I. V., 110.
42 quesos Pichidegua A. T. D., 101.
32 quesos Lo Ovalle J. R. G., 100.
20 quesos Victoria de Paine N. G. E., $ 100.
25 quesos L aIsla E. G., 100.
18 quesos S. Luisa, L. M. O., 100.
29 quesos Chimbarongo, J. B., 100.
14 quesos revenidos L. G. V. 90.
15 quesos Millahue O. E. M., 90.
12 quesos Buin, E. R., 80.

Mantequilla, los 46 kilos netos:
5 cajones Villa Alegre S. N., 370.
4 cajones Freire, suc. L. L., 370.
6 cajones S. Vicente, R. A. C., 370.
2 cajones La Ligua, E. D., 370.
18 cajones Angol L. C. A., 370.
3 cajones Negrete, L. E. I., 370.
4 cajones Calleuque E. V. T., 370.
10 cajones Campusano, J. S. S., 370
14 cajones Casagrande, F. L., 370.
9 cajones Buli J. F. R., 370.
1 cajón Hda. Naicura, C. y U., 370
2 cajones G. Cruz, R. A. B., 370.
9 cajones Villa Alegre, R. N., 370.
5 cajones Requínoa, J. T. B., 370.
2 cajones S. Carlos, V. C. A. 362.
8 cajones S. Carlos J. L., 360.
15 cajones Buli, N. E., 360.
7 cajones Santiago S. R., 360.
2 cajones Chorolco M. M. L., 360.
4 cajones Quepe, C. F., 350.
1 cajón Los Lagos, C. A., 350.
6 cajones Río Negro, A. S. J. y Cía., $ 350.
18 cajones S. Juan A. y L., 350
1 cajón Río Negro W. M., 345.
6 cajones Llanquihue O. Sch., 342.
20 cajones Llanquihue A. N., 342.
6 cajones Chacayal B. y J., 342.
3 cajones Cunaco H. 2.o M., 340.
6 cajones Quinta, J. L. S., 340.
8 cajones Valdiv. J. 2.o M., 340.
1 cajón Freire F. von B., 340.
2 cajones Corte Alto, M. W., 340.
6 cajones Río Negro A. M., 340
1 cajón Malloco R. T., 340.
5 cajones Teno, O. Sch., 320.
3 cajones La Unión, A. D., 320
1 cajón Las Cabras A. C., 320.
2 cajones San Carlos V. C. A., 320.
1 cajón Bulnes A. A., 300.
4 cajones mala, J. W., 200.

Nota.—Los precios publicados en esta lista son con envase. Remate todos los Lunes y Jueves de 1.30 a 6 P. M. La carga por carros completos debe dirigirse al Desvío Gandarillas, a Alameda y por sobornal a esta estación solamente. Boletos a casilla 1340.

RAIMUNDO URETA E.,
Gerente.

MATADERO PUBLICO

Los corrales del Matadero encerraron ayer el siguiente ganado para la venta de hoy:

Ganado mayor		Ganado menor	
Bueyes. . . .	72	Corderos . .	1880
Novillos. . .	102	Cerdos. . .	94
Vacas. . . .	278	Cabros. . .	35
Qued. vivos.	29	Terneros . .	51
Id. en vara .	48	Total. . . .	2060
Total. . . .	529		

PRECIOS DE LAS CARNES

	EL KILO
Carne de buey, de 1.a	1.70 a 1.80
Id. de 2.a..	1.40 a 1.60
Id. de 3.a	0.60 a 1.20
Carne de novillo, de 1.a	1.70 a 1.80
Id. de 2a	1.40 a 1.60
Id. de 3.a..	0.60 a 1.20
Carne de vaca, de 1.a.	1.70 a 1.80
Id. de 2.a..	1.40 a 1.60
Id. de 3.a..	0.60 a 1.20
Carne de cordero, 1.a	2.00 a 2.20
Id. de 2.a.	1.60 a 1.80
Id. de 3.a..	1.00 a 1.40
Carne de oveja, de 1.a	1.50 a 1.60
Id. de 2.a..	1.20 a 1.40
Id. de 3.a..	0.60 a 1.00
Carne de cerdo de 1.a	3.00 a 3.20
Id. de 2.a.	2.60 a 2.80
Id. de 3.a..	1.80 a 2.40
Grasa en rama. . .	1.90 a 2.20
Sebo de ovejuno. . .	1.40 a 1.50
Cuero de buey.. . .	1.70
Id. de novillo. . . .	1.80
Id. de vaca.	1.80
Id. ovejuno. . . . . pesos docena.	80.00 a 120

MOVIMIENTO HABIDO EN 20 DE NOVIEMBRE DE 1925

CORTE SUPREMA

El Tribunal se ocupó de los acuerdos.

Ministro Redactor:

El señor Figueroa fué designado en la causa de Urquiaga con Bravo.

Borrador de sentencia:

El señor De la Fuente entregó en la causa contra Páez.

Falladas de acuerdo:

Extradición de León Woscoboinik y Arcadio Basis, sin lugar; Redactor señor Rojas; Alejandro Torrealba con Dorila Nilo, sin lugar fondo; Red. señor Figueroa.

Examen de Abogado:

Fué aprobado ante la Comisión respectiva y prestó el juramento legal, don Humberto Barros V., cuya memoria trata: "De la Constitución de la Propiedad Minera en Chile".

CORTE DE APELACIONES

1.a SALA

Viernes 20 — Señor González C.

2. Contra Gilberto Arejula Ibarra, Luis Figueroa y José Saavedra, aprobada; 3. Luis Ariztía contra Roberto Donoso, aprobada con declaración; 5. Margarita Bahamondes [illegible] con José Reveco, confirmada; 10. Rosa Peredo con Froilán Canales, aprobada; 11. Francisco Olmedo, quiebra, incidente de Marta Reyes, confirmada.

Secretario, el señor Fabres.

Alegaron:

Don Salvador de la Vega con don Carlos León C., en la 5.a

don Gumercindo Barrientos por aprobación, en la 10.a

De acuerdo:

A. Benavides con M. Tuyol, revocada.

3.a SALA

Viernes 20 de Noviembre

Relator señor Silva

1. Elena Salas v. de G. con José M. Tannenbaun, en acuerdo; 3. Ana Luisa Mena de S. con Rosario Mena de B., confirmada; 4. J. Arturo Yávar con Agustín Ide, pendiente.

Secretario, el señor Droguett.

Alegaron:

Don Fanor Velasco con don Julio Bonniard, en la 1.a

Don Eduardo Grez con don Víctor Acevedo, en la 3.a

Don Fernando Palacios con don Arturo Yávar, en la 4.a

De acuerdo:

Partición Santis, confirmada con declaración.

4.a SALA

Relator señor Fontaine

1. Contra M. Varas y otros, trámite; 2. Contra T. Castañeda, aprobada; 3. Contra P. Vergara y otros, aprobada; 4. Contra L. Miranda, trámite; 5. Contra R. Díaz y otros, aprobada; 6. Contra B. Sutil, aprobada; 7. M. Salas con O. Olmedo, mal anunciada; 8. G. Contreras con C. Alonso y otro, trámite; 9. G. Contreras con C. Alonso y otro, trámite; 10. Sumario por inducción abandono de hogar de una menor, aprobada; 11. Sumario por suicidio de G. Arostegui, aprobada; 12. Sumario por muerte de J. D. Rojas, aprobada; 13. Sumario por muerte de M. Berríos C., aprobada; 14. Sumario por muerte de J. Morales, aprobada; 15. Sumario por muerte de V. Sánchez, aprobada; 16. Sumario por lesiones de P. González, aprobada; 17. Sumario por lesiones de Barriga, aprobada; 18. Sumario por incendio en Delicias 2854, aprobada; 19. Sumario por rapto de María Cristina Contreras, aprobada; 20. Sumario por violación de B. Ibáñez, aprobada; 21. Sumario por atropellamiento y muerte de O. Garcés, aprobada 22. Sumario por estafa denunciada por D. R. Wilson, aprobada; 23. Contra M. Guerrero y otros, confirmada; 24. A. Piffardi con A. Hidalgo, aprobada; 25. M. J. Pérez con B. Weschler confirmada.

De acuerdo:

Fallada la pendiente del Miércoles, D. Durán y C. Mannerelli, inhibitoria.

Alegaron:

En la 4.a, don Ernesto Peña, con don Ricardo León C., confirmando.

En la 25.a, don Agustín Vásquez, revocando.

En la 23.a, don René Sánchez, revocando.

En la continuación de la N.o 4 del Miércoles el señor don Pedro Daza B. con Osvaldo Vial.

2.a SALA

Relator señor Varas Olea

1. Contra E. Orellana, confirmada; 2. Contra M. Catalán, aprobada; 3. Contra J. Garrido, aprobada; 4. Contra E. Ferrer, aprobada; 5. Contra F. Fulda, trámite; 6. Contra J. Olguín, aprobada; 7. Contra J. P. Venegas, confirmada; 8. Contra V. Verne, trámite; 9. J. Tapia contra J. Tapia, trámite; 10. R. García contra J. Dickson, confirmada.

No vistas las demás.

Del acuerdo:

Juan de D. Miranda con M. Benito, revocada; R. Ortiz contra R. Valdivieso.

Alegaron:

En la 1.a, don Luis Ferrada revocando.

COMPAÑIA MINERA DE ORURO

25.° DIVIDENDO

Por acuerdo de' Directorio, se distribuirá a los señores Accionistas, a contar desde el Lunes 30 de Noviembre, el 25.° Dividendo de DOS PESOS por acción, deducción hecha del impuesto a la renta.

El Registro de Transferencias permanecerá cerrado desde el Viernes 29 hasta el Lunes 30 del presente, ambos días inclusive.

El pago se efectuará por las Oficinas del Banco de Chile en Santiago y otras ciudades, hasta el 31 de Diciembre próximo; después, directamente por la Gerencia de la Compañía.

Santiago, 18 de Noviembre de 1925.

EL GERENTE.

24—N.

NO FUME MAS QUE
ASIA
¡SON LOS MEJORES!
Precio $ 0.40

Cuando se manifiestan los primeros
SINTOMAS DE LA DIARREA
no se debe tomar un astringente. Al contrario, lo que se indica es un laxante para quitar las materias irritantes que provocan la actividad excesiva de los intestinos.
ENO "FRUIT SALT" "SAL DE FRUTA" (MARCA DE FABRICA)
purifica y tonifica el estómago y las vías evacuatorias, preparándolos para aprovechar el te caliente, que constituye también un excelente tónico para seguir el laxante. La "Sal de Fruta" ENO se usa como preventivo y remedio contra la diarrea hace más de cincuenta años. Búsquesela, como medida de precaución.
De venta en todas las farmacias en frascos de dos tamaños.
Preparado exclusivamente por J. C. ENO, Ltd., Londres, Inglaterra
Agentes exclusivos:
HAROLD F. RITCHIE & CO., Inc., Nueva York, Toronto, Sydney

LA LLAPA
EN RANCAGUA Y PUEBLOS VECINOS
El señor Rosales, comisionado por "LA LLAPA" estará hoy en las poblaciones nombradas, llevando el encargo de extender a ellas los beneficios que da "LA LLAPA".
Rogamos a los vecinos, leer los avisos que a diario publica "LA NACION", con respecto a lo QUE ES "LA LLAPA" y los regalos que dará el 6 de Diciembre próximo.
21—N.

FEDERACION DE OBREROS DE IMPRENTA DE CHILE

Superior a todas las expectativas cifradas han sido las dos reuniones preliminares pro-tarifado.

Se ha observado en este movimiento, grandes sorpresas que conocerá el gremio en la asamblea plena de hoy, a las 4 P. M., en su local social, E. Ramírez N.o 1357. Esta asamblea tiene su doble importancia, debido a que en ella se hará la concentración de todos los gráficos santiaguinos y se discutirá el tarifado en definitiva, para pasarlo a los industriales en los primeros días de la semana entrante.

En esta misma reunión se discutirá sobre la Ley 4054.

EN LA SOCIEDAD DE CHAUFFEURS 'LA UNION"

EL NUEVO DIRECTORIO

Con la asistencia de la casi totalidad de sus miembros, celebró sesión este importante organismo y procedió a la elección de su Directorio, por ser este un acuerdo de la Asamblea general, quedando elegido de la siguiente manera:

Presidente, Epifanio Campaña R.
Vice-presidente, Humberto Gangas R.
Secretario general, Gabriel Jiménez R.
Secretario de actas, Miguel Vargas.
Recaudador, Julio Moreno.
Tesorero, Luis Molina.
Directores: Juan Caballero, Ernesto Gangas, Domingo Cerpa, Exequiel Jiménez.

Elegido este Directorio, pasó a ocupar su puesto, pidiéndose un voto de aplauso para el señor Luis Molina, a quien en su salida de presidente del Pasado Directorio se debe en gran parte la actual situación.

Se tomaron los siguientes acuerdos:

Celebrar una fiesta Social para el Domingo 6 de Diciembre; ordenar la recaudación mensual al tesorero, para los días primeros del próximo mes, anterior a esta fecha.

Designar por última vez al tesorero, que pase a pedirle rendición de cuentas al ex-recaudador señor Bustamante.

Nombrar al compañero Luis Molina, como presidente de la comisión de Disciplina y Previsión Social.

Citar a reunión de Directorio para el Martes 8 del Próximo mes de Diciembre.

CITACIONES

Sociedad de Inválidos del 79 y Veteranos del Ejército y Armada.— A la comisión de beneficios para hoy, a las 6 P. M.

El Directorio no sesionará mañana Domingo, a fin de dar facilidades a los señores socios para que cumplan con su deber cívico.

Sociedad "Santiago", de Zapateros, Horneros y Curtidores.— A sesión de directorio para hoy, a las 4 P. M., en San Pablo 1636

Unión en Resistencia de Albañiles, Ayudantes y ramos Similares.— Acordó: Citar a una amplia reunión de todos los albañiles y ayudantes en Lord Cochrane 943 para tratar de la reorganización del gremio, mañana a las 8 A. M.

Cuadro Artístico "La Aurora". —Hoy, a las 9 P. M., se realizará en el local de la Sociedad La Universal, Arturo Prat 1242, el acto literario-musical y baile a beneficio de sus fondos sociales.

Sociedad Adelanto Local "San Eugenio y Mirador".— Hoy, de 9 a 12 P. M., se llevará a efecto un baile social, en el Teatro de la Población.

Sociedad Comerciantes del Mercado Central.—Hoy se efectuará un baile a beneficio del socio enfermo, don Manuel Orrego, en su local, Av. La Paz N.o 8, a las 8 1|2 P. M.

LA FEDERACION DE EMPLEADOS A JORNAL DE LOS FERROCARRILES

LA JORNADA DE OCHO HORAS

En nuestra información anterior dimos a conocer la campaña que ha emprendido la federación de Empleados a jornal de Transportes de los FF. CC. del E., con el objeto de conseguir de parte de la Empresa de los Ferrocarriles, la jornada de 8 horas de trabajo.

El Jueves se entrevistó con el señor Jefe del Departamento de Transportes, la comisión de la Junta Ejecutiva quienes le pidieron al citado señor aplazara la presentación al Consejo de los Ferrocarriles, del nuevo Reglamento de trabajo, lo que no se puede conseguir.

En vista de estas circunstancias el personal de Transportes tendrá hoy una importante asamblea donde definirán su situación, por lo que se nos ha encargado recomendar la mayor asistencia.

Sociedad de S. M. La Aurora

Esta sociedad gestiona la compra de unas propiedades para sus asociados, en calle Sargento Aldea. Los interesados pueden pasar a verlas todos los días a la administración, Huemul 1096.

—La comisión de contabilidad, está citada para mañana a las 10 A. M.

Federación Obrera Ferroviaria de Chile

En la próxima semana iniciará una serie de conferencias sobre la cuestión social el doctor don José Saavedra.

Invitado para dar conferencias por el secretario privado de la Junta Ejecutiva de la Federación, señor Marcos Lobos, a nombre de este organismo, aceptó el señor Saavedra desarrollar temas sobre la cuestión social.

"La Argentina"
DELICIAS 433
CLOCHES
de Manila, Boven y Fieltro, en colores de moda. Precios módicos. Recibe hechuras.

MUEBLES
de todas clases, precios sumamente bajos y con GRANDES FACILIDADES DE PAGO, vende
MUEBLERIA LA REPUBLICA
SANTO DOMINGO 1026
CONSULTE NUESTROS PRECIOS

"LA ABOLICION DEL TRABAJO NOCTURNO EN LAS PANADERIAS HA SIDO LA REALIZACION DE MIS IDEALES"

DICE EL DOCTOR OXMAN A LA UNION SINDICAL DE PANIFICADORES DE CHILE

La Junta Relacionadora del Gremio de Panificadores, ha recibido una interesante comunicación del doctor don Gregorio Oxman, a propósito de la participación que tuvo este caballero en la dictación de la Ley que prohibe el trabajo nocturno en las panaderías.

La nota en referencia, dice en algunos de sus puntos, lo siguiente: "Nada he hecho que valga los elogios de ustedes ya que mi desinteresada cooperación para conseguir la abolición del trabajo nocturno de las panaderías, ha sido sólo la realización práctica de mis ideales, en el sentido de que el obrero, o sea el productor de las riquezas del mundo sea mirado como un sér humano, y no como un instrumento digno de existir (sólo mientras se le pueda explotar).

Termina la carta del doctor Oxman diciendo que "la burla o el fracaso de esa Ley nos retornaría a los tiempos de la esclavitud y a la negación de la civilización humana".

Conjunto Artístico "Nueva Aurora"

Tomó los siguientes acuerdos:

1.o No prestar el concurso a ninguna institución que lo solicite antes del 6 de Diciembre.

2.o Llevar a efecto el beneficio de este conjunto el 6 de Diciembre en el Salón Teatro de la I. W. W. con una gran velada literario-musical.

Prestar el concurso a la 8.a Comuna de Arrendatarios para el 28 del presente, en la I. W. W.

Ayudar con números de variedades para el beneficio que prepara la Estudiantina Exequiel Vilches en el salón de la Sociedad Manuel Rodríguez, San Francisco 748.

Prestar algunos números de variedades para el beneficio de la Estudiantina "La Armonía", que se llevará a efecto el 15 de Diciembre en el salón de la Sociedad Manuel Montt.

Sociedad Unión Andrés Bello de S. M.

Mañana, a las 10 A. M., deberá reunirse el Directorio de esta Sociedad, en sesión ordinaria para resolver lo relacionado con el cambio de local, la fiesta del Aniversario Social, la cuenta que darán los delegados, ante el Congreso Nacional Mutualista, sobre la Ley 4054, y nombramientos que se deben hacer, de administrador, recaudador y miembros de la Comisión de Sanidad.

Se encarece a los socios que se cambien de domicilio, manden su nueva dirección a la Secretaría, Bandera 876.

El tesorero atenderá a los socios que deseen cancelar cuotas, de 9 a 12 M., en la Secretaría, mañana Domingo.

Unión Sindical de Electricistas y Anexos

El Miércoles se efectuó la reunión preparatoria de la Convención.

Según los acuerdos, en esta Convención se admitirán tres clases de delegados: oficiales, especiales y particulares.

Serán delegados oficiales nombrados por las instituciones similares y tendrán derecho a voz y voto; delegados especiales serán los que tendrán trabajos que presentar a la Convención y estarán en iguales condiciones que los anteriores, y, por último, los particulares serán todos los electricistas que quieran asistir, pero sólo tendrán derecho a voz.

Se acordó facultar al Directorio para que se ponga en comunicación con los personales de las casas instaladoras para que éstos nombren sus delegados.

Estudiantina Exequiel Vilches

SAN FRANCISCO 748

Esta noche, a las 9, se efectuará en el local de la Sociedad Manuel Rodríguez, San Francisco 748, la velada literario-musical y baile que esta estudiantina ofrece en honor y beneficio del profesor señor Andrés Copia Marín.

El programa elaborado por la Comisión de Fiestas estará a cargo de los conjuntos artísticos de los cuadros "Gabriela Mistral" y "Nueva Aurora" y de las estudiantinas La Favorita y Protección Mutua de Señoritas.

Casa del Pueblo

(SALAS 208)

Mañana, a las 3 P. M., se continuará el estudio ya iniciado sobre los problemas sociales. Disertará sobre "El préstamo a interés", don Ramón Viviano.

La velada de hoy en el local de los Arrendatarios de Yungay

Esta noche hará su primera presentación de arte teatral obrero el nuevo conjunto artístico que han organizado los aficionados de la localidad, a fin de difundir la cultura proletaria.

Para mayor brillo se pondrá en escena el drama social en versos del intelectual argentino González Pacheco, intitulada: "¡¡Lágrimas!!" y sainete cómico "El Chiflado".

Finalizará este acto social con un baile familiar.

Estudiantina Libertad

Este conjunto musical, pone en conocimiento de las colectividades a las culaes esta estudiantina les ha prestado su modesto concurso, y que nuevamente lo han solicitado, que tiene los siguientes compromisos y los que nos obliga a rechazar los suyos:

Sábado 21 de Noviembre, a las 9 1|2 P. M., Cuadro E. Borrás; Sábado 28 de Noviembre, a las 9 1|2 P. M., aficionado Polo Jara; Domingo 29 de Noviembre, a las 6 de la tarde, Verba Roja.

Mes de Diciembre:

Sábado , a las 9 1|2 P. M., Cuadro Sembrando Flores; Domingo 6, a las 6 de la tarde, Nueva Aurora; Sábado 12, a las 9 P. M., Personal Santos Bilbao, de la (Uica).

Liga Federal de Arrendatarios, 8.o Tribunal

En reunión pasada, tomó los siguientes acuerdos:

Postergar la discusión de los Estatutos hasta que no salgan las reformas a la Ley 261, anunciadas por el Ministro don Pedro Lautaro Ferrer.

Citar por las columnas de este diario al señor Díaz Merino Labra, para el próximo Miércoles, a las 8 P. M., en Blanco Encalada 2820.

Reiterarles por última vez a los socios morosos se pongan al día en el pago de sus cuotas para que puedan ser atendidos en la Secretaría en cualquiera tramitación judicial.

Conjunto Artístico José Santos Salas

En su última sesión celebrada por esta institución quedaron designados los miembros que compondrán la comisión de fiestas y que tendrá a su cargo los preparativos y elaboración del programa de la velada que se dará a beneficio de los fondos del conjunto.

La comisión quedó compuesta por los socios, señores Pedro Gaete, Hernán Retamales, Pedro Valdivia y Luis Navarrete.

Fueron aceptados por unanimidad como socios los señores Luis Acevedo, Manuel López y la señorita Juanita López.

—Toda correspondencia debe ser dirigida a la Secretaría, calle Santa Elvira N.o 650.

Sociedad Comerciantes del Mercado Central

Ha elegido el siguiente Directorio:

Presidente, don Octavio Toro; Vice-Presidente, don Ramón Espinoza; Tesorero, don Luis Negrete; Secretario, don Daniel 2.o Sáez; Pro-Secretario, don Roberto Núñez; Directores: señores Julio Maurá, Daniel Cáceres, Juan José Toro, Antonio González, Francisco Latorre, Víctor Negrete, Jesús Moral, Rosendo González, Elías Basualto y Manuel Hernánde.

Porta-estandarte, Ismael Figueroa.

Comisión de contabilidad: señores Manuel Silva, Juan Zúñiga y Lindorfo Moris.

Confederación de Sindicatos Blancos de Chile

Pone en conocimiento a los señores miembros de la Confederación, que por haberse ausentado de esta ciudad el Secretario General, señor Manuel Jorquera, se ha nombrado en su reemplazo al Sindicalista señor Oscar Lois, actual secretario de la Bolsa del Trabajo.

La reunión que debía efectuarse hoy, se portergará hasta nuevo aviso, a pedido de numerosos miembros.

Pone también en conocimiento a los señores sindicalistas, de Provincias, que respecto a los pedidos de carnets y estampilla, se dirijan al señor Urbano Espinoza, Bandera 657.

Sindicato Blanco de Albañiles.— A sesión para mañana, a las 10 A. M., en la Casa del Pueblo, Salas 208.

Sociedad de Artesanos La Unión

Esta noche se efectuará en los salones de esta prestigio institución, el baile que la comisión de fiestas dedicará en honor de las familias de los socios.

Mañana habrá matinée, de 5 a 8 P. M. En la noche, 9 a 1 A. M., baile.

Hoy, a las 8 1|2 P. M., deberán reunirse las personas encargadas de preparar el programa para la kermesse que se le hará a beneficio de la familia del ex-Presidente de la comisión de fiestas, señor Efraín Madrid (Q. E. P. D.)

Esta reunión se efectuará en Riquelme 851.

Se recomienda la asistencia de los señores Luis Barra, Carlos Díaz, Rigoberto Arévalo y Vicente Ruiz.

Cuadro Artístico Teatral Alejandro Flores

En la esión efectuada antenoche se acordó:

Arrendar un espacioso local para desarrollar todas las actividades que ha trazado este Conjunto. Este local se llamará: "La casa de los artistas aficionados. Se formará una valiosa biblioteca que se llamará: "Biblioteca del Conjunto Alejandro Flores".

También se formó un jazz-band.

Reunirse el Martes próximo, en Santa Rosa 254, a las 9 P. M.

Toda persona que simpatice con este Conjunto, puede dirigirse a la secretaría.

Todo concurso que se solicite, debe hacerse a lo menos con 8 días de anticipación, por escrito con su timbre y firma correspondiente.

Gran Confederación Sindical del Trabajo

Esta organización obrera acordó efectuar un paseo campestre en los alrededores de Santiago, en celebración de su 5.o aniversario y en homenaje a su fundador, Pbro. don Guillermo Viviani.

Las tarjetas pueden pedirse en la "Casa del Pueblo N.o 1". Salas 208 y en Bandera 666.

Para hoy, a las 8 P. M., a reunión al comité de prensa.

Congreso Social Obrero de Chile

A asamblea de delegados para hoy, a las 7 P. M., en Bandera 876.

A la comisión de escuela se le ruega asista a esta reunión para tratar lo relacionado con los próximos exámenes.

UNION SINDICAL DE ELECTRICISTA ANEXOS

Por comunicaciones recibidas de Valparaíso, se hace saber a este gremio, que los distintos personales de las casas instaladoras de ésa se han declarado en huelga.

Este movimiento ha sido generado a raíz de que ese gremio presentó un pliego de carácter económico, dá... tos casos se requiere, ... industriales les negaron...

Se hace saber al gremio ... est institución ha acordado ... este movimiento de los ... tas porteños, y para ... una reunión amplia, hoy, ... P. M., en Bandera 842.

LAS REUNIONES DE HOY EN LA COMUNA YUN

Para esta tarde, a las 2, quedan citados a reunión los obreros y de... es que deseen formar parte en la Liga "Contra el Cohecho", a fin de ultimar los preparativos para la lucha que en pocas horas más habrá de empezar el comando de dicho cuerpo cívico.

—En la noche, a las 9 P. M., se efectuará otra reunión a la que deberán asistir los apoderados y vocales, como también los componentes de las mesas receptoras y ... neral, todas las comisiones ... nadas con anterioridad.

Todas estas reuniones se ... rán en San Pablo 4114, ... Robles, y las secretarías ... cadas en Mapocho esq. de ... fiados y Walker Martínez ... ñal: Bandera Roja.

Las cit... vas a la comuna Quinta N... todas sus partes.

FIESTAS SOCIALES

Círculo Social Magallanes Moure. — Hoy baile de 6 a 10 P. M. Está abierta la inscripción para el campeonato de one step por la comuna Yungay. Matucana N.o 569.

Cuadro Artístico Nacional Andrés Muñoz. — Con entusiasmo se han empezado los preparativos para llevar a efecto las fiestas que se efectuarán en el Asilo de Ancianos el Buen Pastor, el Hospicio y en la Casa de Orates.

A reunión y ensayo para hoy a las 8 P. M. en su secretaría, Ñuble 1034, casa 5.

Centro Social "Danzing Ring". —Hoy, desde las 6 de la tarde hasta las 12 de la noche, este Centro, situado en calle Almirante Barroso esquina de Mapocho, un baile, en honor del Directorio de esta institución.

Sociedad S. M. Juan M. Dávila B. — Hoy a las 9 P. M., como se ha anunciado, se llevará a efecto en su salón social, el baile familiar que la comisión de fiestas ofrece a los socios y sus familias.

Salón Teatro Tranviarios. — Esta noche se efectuará en este centro la velada literario-musical y el baile familiar en honor y beneficio del aplaudido actor obrero el señor Polo Jorquera.

Coliseo Ferroviario. — Bascuñán Guerrero N.o 542. — Para hoy este Centro ha organizado un baile. El baile empezará a las 9 P. M.

Centro Recreativo "Artes ... ficas" (Eleuterio Ramírez ... —Esta noche, a las 9 P. M. dará comienzo a un ... baile, el cual será amenizado ... una buena orquesta. Mañana ... grandes bailes: matinée, ... P. M., y tertulia, a las 9 P...

Centro Musical José Pino... Con todo éxito se han reorga... do las clases musicales ... centro. Los demás jóvenes y ... ñoritas que se interesen por ... tas clases pueden concurrir ... los días Lunes de 7 y media ... P. M. a la Escuela Olea.

Consejo Relacionador. — ... hoy a las 8 de la noche en ... 1022, a junta extraordinaria.

Conjunto Artístico Sindical ... melo y Praga. — Junta ... para hoy en Salas 216, Casa ... Pueblo N.o 1, a las 8 P. M.

Cuadro Artístico Rebelde... A los miembros de este ... para el Lunes próximo, en ... cal de la I. W. W. a las 12...

Centro Recreativo de Emple... dos Públicos. — Mañana ... A. M. se efectuará en el ... local que posee este Centro en ... Martín 772, el baile en honor ... Constantino Saffie, y del ... peón suramericano de ... dio de aficionados, Salvador ... co.

EL DEPARTAMENTO FEMENINO DE I. W. W., AYUDARA A LOS DOMESTICOS

En la última asamblea de la Unión Local, se acordó apoyar en todas sus partes la campaña que pretende iniciar el Departamento Femenino, tendiente a defender, ayudar y organizar a los empleados del servicio doméstico.

Para iniciar esta labor, el Departamento Femenino hace ... do a todo el elemento que ... perar en esta campaña.

Para cambiar ideas ... asunto, se cita a asamblea ... las compañeras, sean o no ... das para mañana, a las 1... en Nataniel 1057.

CIGARRILLOS
Maratón
DE FAMA UNIVERSAL
$ 0.20

AVISOS ECONOMICOS

INDICE DE LAS SECCIONES

1.—Avisos judiciales.
2.—Arboles y plantas. (Compra-venta).
3.—Automóviles, afines y accesorios. (Compra-Venta y composturas).
4.—Animales. (Compra y venta).
5.—Alhajas, joyas, monedas, etc. (Compra y venta)
6.—Acciones y bonos. (Compra y venta)
7.—Aves, pájaros y huevos, etc. (Compra y venta)
8.—Avisos varios.
9.—Contadores.
10.—Casas, departamentos y piezas amobladas. (Ofrecidas y buscadas)
11.—Casas, departamentos y piezas sin muebles. (Ofrecidas y buscadas)
12.—Compra y venta de casas y sitios
13.—Compra y venta de gencocios.
14.—Citaciones
15.—Compras y ventas varias, Cuerpo de Bomberos.
16.—Dentistas.
17.—Escuelas de choferes.
18.—Extravíos y hallazgos.
19.—Empleados para comercio y oficinas. (Pedidos y ofrecidos).
20.—Frutos varios. (Compra y venta).
21.—Haciendas, fundos, chacras y terrenos. (Compra-venta y arrendamientos).
22.—Hoteles y pensiones.
23.—Instalaciones y accesorios para negocios. (Compra y venta).
24.—Instrucción y educación. (Colegios, academias y profesores).
25.—Instrumentos musicales, afines y accesorios. (Compra-venta y composturas).
26.—Libros, periódicos y estampillas. (Compra y venta).
27.—Medicina.
28.—Materiales de construcción. (Compra y venta).
29.—Máquinas, motores, afines y accesorios. (Compra-venta y composturas).
30.—Muebles. (Compra-venta y composturas).
31.—Notificaciones comerciales.
33.—Oficinas, locales y garages. (Pedidos y ofrecidos).
34.—Operarios para fábricas, talleres, etc. (Pedidos y ofrecidos).
35.—Oficios y servicios diversos. (Ofrecidos y buscados).
36.—Pensión en familia.
37.—Permutas en general
38.—Préstamos e hipotecas
39.—Propuestas.
40.—Profesionales.
41.—Prendas de vestir.
42.—Personas buscadas.
43.—Profesionales pedidos y ofrecidos.
44.—Remates.
45.—Rodados, accesorios y caballos. (Compra y venta).
46.—Radiotelefonía.
47.—Servicios y cosas útiles para familias.
52.—Socios capitalistas e industriales. (Pedidos y ofrecidos).
54.—Veraneo.

1.—Avisos judiciales

DECRETO. A AMADORA SOFIA Gatica López concedióse la posesión efectiva de la herencia de doña Sofía López de Gatica, sin perjuicio de los derechos del cóyuge sobreviviente don José Domingo Gatica, por auto de 5 de Setiembre de 1924 del Tercer Juzgado. 23-N

EL TRES DE DICIEMBRE PROXIMO, a las once A. M., en mi oficina, Bandera N.o 246, practicaré el inventario solemne de los bienes de la sociedad conyugal habida entre doña Rosa Pooley y don Manuel Kraemer.— Javier Echeverría Vial, Notario. N—28

NOTIFICACION: POR RESOLUCION de fecha 18 del actual del señor juez del 5.o Juzgado Civil, en el juicio de quiebra de la Sociedad Fábrica Chilena de Productos Químicos Tampier, Ossa y Cía. se ha fijado como fecha de la cesación de pagos el 7 de Mayo del presente año. Santiago, 18 de Noviembre de 1925. —El secretario.

QUIEBRA JOSE LARROUCAU. — Por decreto del 5.o Juzgado se ha ordenado tener por verificado el crédito del Banco de Chile, ascendente a $ 20,075, con citación del deudor, del síndico y de los acreedores, cuyos créditos estén reconocidos. — El Secretario. 23-N.

QUIEBRA GATTONI.— Por resolución del 2º Juzgado Civil de esta ciudad de fecha 14 del presente, se ha ordenado tener por verificado el crédito de Valdés Hnos. por la suma de $ 6,258.18, con citación del síndico, del fallido y de los acreedores cuyos créditos estuvieren ya reconocidos.—El secretario.

2.—Arboles y plantas. (Compra-venta)

ALMACIGOS FLORES, PLANTITAS maceteros, véndese. Santo Domingo 2177.

VENDO LINDO DAZME. HUERFANOS 2483. N—23

3.—Automóviles, afines y accesorios. (Compra-venta y composturas)

VENDO GONDOLA REPUBLIC RECORRIDO Alameda. Tratar: Blanco Encalada 2467. N-22

DODGE FLAMANTE VENDO 6,000 pesos. Brasil 385. N-21

RADIADORES, ARREGLOS, transformaciones. Gálvez 188. 22—N.

5,500 PESOS AL CONTADO AUTOMÓVIL Ford Landaulet, semi-nuevo, costó 12,000 pesos, verlo en casa del liquidador. Casa de Remates y Consignaciones. Calle Meiggs 65. 22-N

REPUESTOS PARA SU AUTO, TAN buenos y más baratos que en cualquiera otra parte, encontrará donde Gustavo Neveu Z. Providencia 1407. N-21

$ 3,500 REGALO BUEN CHASSIS Dodge. Accesorios, repuestos, realiza. Neumáticos compone bien. San Antonio 552. N-22

MOTOCICLETA CLEVELAND, 3 cambios velocidad, 3 H. P., en perfecto estado, vendo. Irarrázaval 1335. N-21

CARROCERIAS Y COMPOSTURA autos, hacemos barato. San Diego 1008. N-21

RADIADORES, ESPECIALISTA EN composturas y trasformaciones. Trabajo rápido y barato. Brasil 773. N 22

GONDOLAS: TRASFORMACIONES y composturas de mecánica, maestro competente y ligero. Precios muy bajos. Brasil 773. N 22

AUTO TURISMO DE CAMBIO, TIPO moderno, cinco asientos, compro ocasión. Facilidades pago; doy garantías. Castro 359. 22—N

BUICK 7 ASIENTOS EN MUY buen estado de servicio, se vende. Chacabuco 657. 22-N.

CAMION NECESITO, CAMBIARIA lo propiedad renta. Estado 363. 21-N.

$ 2,500 ELEGANTE MAIL-CARL aperado. Tratar: Herrera 442. N—22

CHASSIS CAMION, CAMIONES Y automóviles para camiones de carga ligera ofrecemos un gran surtido. Exposición de Automóviles.— Escobar y Ebell. Delicias 1327. N—21

VENDO DOS GONDOLAS FORD, perfecto estado, una carrocería tapicería cuero, facilidades pago. Vicuña Mackenna 456. N-23

CASA DE AUTOMOVILES SAN ANTONIO 816. Anticipa dinero sobre automóviles, invita interesados en comprar automoviles, precios verdaderamente económicos, garantidos seriamente por su dueño. Visiten Exposición de esta casa, donde encontrarán buen surtido diversos tipos N-23

OCASION: VENDO GONDOLA Ford en buen estado. Rogelio Ugarte 1217. N 22

VENDO AUTO CHEVROLET BB 490 con neumáticos nuevos. Rogelio Ugarte 1217. N 22

AUTO HUPMOBILE PERFECTO estado véndese ocasión. — Verlo, Agustinas 517. 22—N.

VENDO SIDECAR. ÑUBLE 612.

AUTO AMERICANO PERFECTO estado, permuto por sitio. San Francisco. San Francisco 1920.

CAMION DE CARGA MARCA Dodge en perfecto estado vendo. Rosas 2020.

AUTOMOVIL EN PERFECTO ESTADO marca Jeffery, vendo. Rosas 2020. 22—N.

2.000 VENDO GONDOLA FORD. Verla: Carmen N.o 947. N-23

VENDO FORD FACILIDAD PAGO. Eleuterio Ramírez 1243. N-22

VENDO UN OVERLAND SIETE asientos, 2 partidas muy barato. Tratar: I. B. E. — Avenida Yungay 2129.

VENDESE GONDOLA FORD, RECORRIDO Tropezón. Andes 2103. 22-N

VENDE OCASION CHASSIS FORD. grande. Libertad 640. 21-N

GONDOLA FORD, CHASIS, CARROCERÍA, vendo. Castro 574.

BROCKWAY, GONDOLA RECORRIDO Alameda, vendo facilidades de pago. García Reyes 18.

COMPRO CAMION CON FACILIDADES de pago, o arriendo. Maturana 1238.

NECESITO ARRENDAR GONDOLA o camión para mañana Domingo. Gálvez 108.

CARROCERIA FORD TURISMO, vendo. Aldunate 1070. 22-N

4.—Animales. (Compra y venta)

CABALLITO ESPECIAL PARA NIÑO, vendo. Av. Club Hípico 819. N-21

VENDO CHANCHITOS FINOS, Dardignac 181. 21-N

VACAS 12, 15 LITROS, RECIEN paridas, vendo. Santa Elena 1544. N—22

7.—Aves, pájaros, etc. (Compra y venta)

HUEVOS FRESCOS, CIENTO: 33. — Copiapó 1144. Teléfono 3904. 21-N.

HUEVOS INCUBAR GALLINAS gran postura, vendo. Quinta Normal. Puerta Canedral. L. Echeverría. N-23

8.—Avisos varios.

SOLICITUD DE CONCESION.— Daniel Aranda pide concesión para efectuar el servicio de distribución de energía eléctrica en la comuna Quilicura, ocupando las vías públicas con la red aérea de distribución. 22—N.

FABRICA DE LAMPARAS Y FAROLES coloniales de fierro. Santa Victoria 326. N—24

PANADERIA DESEO ARRENDAR, chica e higiénica. Dirigirse a A. B. V., Correo Central. N-21

VENDO FACHADA PARA NEGOCIO de lujo; se compone de vitrinas plafonier y mamparas. San Diego 73. 23—N.

ADOPTASE GUAGUITA COMO HIJO. Arturo Prat 594. N-21

PESCADO Y MARISCOS RECIBE diariamente. San Antonio 27. Precios incompatibles.

9.—Contadores

CONTABILIDADES ATRASADAS, mal llevadas, impuesto a la Renta, balances, etc. Honorarios módicos. Arriagada. Bandera 131. Oficina 21.

CONTADOR FRANCES, BALANCES inventarios, casilla 3190. 30-N

10.—Casas, departamentos y piezas amobladas. (Ofrecidas y buscadas)

SE ARRIENDAN PIEZAS AMOBLADAS. Matucana 60. N—21

EN CASA RESPETABLE ARRIENDO piezas amobladas. Nataniel 65.

PIEZAS AMOBLADAS A CABALLEROS solos. Baño, electricidad, jardín, carros, camiones a la puerta. Santa Rosa 666 N-22

11.—Casas, departamentos y piezas sin muebles) (Ofrecidas y buscadas)

Casas

CASITA CENTRAL, CUATRO PIEZAS, hasta $ 400, necesito. Dirigirse: Casilla 133 23—6

ALTOS FLAMANTES LINDA VISTA al Club Hípico, Bascuñán 1446, esquina Antofagasta. Tratar: Compañía 2075. Verla toda hora. N-21

ARRIENDO CASA. BILBAO 67.

$ 190 ARRIENDO BARATISIMO cómoda flamante. Victoria 737, altos. 22—N.

GRANDES Y COMODOS ALTOS, arriendo baratos. Bascuñán 525. 22—N.

275 CASA RECIEN REFACCIONADA, 9 piezas, galpón. Gálvez 1630. 22—N.

$ 380 ARRIENDO PADRE MARIANO 133, casa única, refaccionada, 8 piezas. Tratar, Maestranza 176. 22—N.

$ 250 ARRIENDASE CASA MONEDA 2517. Tratar Barroso 77. 25—N.

$ 360 SANTO DOMINGO 3705. CASA calle con todo servicio. 30—N.

CASA QUINTA ARRIENDO, AVENIDA Central 417, Ñuñoa. 23—N.

ARRIENDASE LINDO Y NUEVO chalet para poca familia $ 400 mensuales, tomándolo por año. Arboleda, garage, caballeriza, gallineros Avenida Macul 2007. 22—N.

550 ARRIENDASE COMODA ELEGANTE casa, Huérfanos 1759. 23N

$ 205 ARRIENDASE ESPLENDIDA casa, poca familia, 6 piezas, dependencias. Verla en la mañana: Gálvez 320. N-22

BILBAO CERCA ALAMEDA, Arrienda casa. Tratar: Bilbao 61. 2 a 4. 21-N

ARRIENDASE ALTOS MATUCANA 43, casa para familia, 6 departamentos, hall, dependencias, recién pintada y empapelada, $ 280.

ARRIENDO BUENA ESQUINA, Bío-Bío, San Francisco, casita, 3 piezas, fuera servicio. Santa Rosa 2195.

$ 650, ARRIENDO CASA NUEVA, en altos, con salón, comedor, escritorio, dos halls, pieza de baño y cinco dormitorios en Alonso Ovalle 872, entre Serrano y Londres. 22—N

$ 240 ESPLENDIDOS ALTOS y luz eléctrica, seis piezas, dependencias. Delicias 3978.

225 ARRIENDO CASA todo servicio, Copiapó 221, Lira.

ARRIENDO CASA NUEVA lindas piezas, gran vestíbulo, servicio, luz, gas, todo confort, rrano 657.

$ 300 SAN PABLO 2023, recién refaccionados, ocho piezas, hall, dependencias, luz eléctrica.

$ 140 SAN PABLO 2031, cuatro piezas, cocina, dependencias.

ARRIENDO CASA ALTOS aseada, cinco piezas. Riquelme, quina San Pablo.

SE ARRIENDAN DOS ESPLÉNDIDAS casas en Av. Cumming, 246, entre Huérfanos y Agustinas, llaves en la dulcería de ... esq. Cumming. Canon $ 450 y ...

ARRIENDASE CASA GARCÍA yes 639. Tratar: Santo Domingo 2465.

$ 100 ARRIENDO COMODO departamento de dos grandes piezas, luz eléctrica, servicios independientes. Madrid 1893.

$ 350 ARRIENDO CASA grande. Subercaseaux 653.

ALTOS 7 HABITACIONES vidumbre asoleada. Rosas ...

ARRIENDASE CASA MODERNA bajos, 6 dormitorios, salón, dor, hall, galerías, dos patios, terráneo, baño, etc. Calefacción, gas. Avenida España 603.

ARRIENDASE CASA CENTRAL Santa Isabel 463 entre Carmen ... Tratar, Carmen 481.

$ 200 ARRIENDASE CASA piezas. Milán 195.

CASA TODA COMODIDAD, garage, arriendo, lado San ... Buenos Aires 207.

BARRIO PROVIDENCIA, CASAS en la cité más elegante de ... go, únicas en su estilo, se ... dan, $ 140, 150 y 180. Tratar ... 3. Avenida J. M. Infante ...

CASA ESPACIOSA, HIGIÉNICA arriéndase. General ... (Sama) 1636. Verla diariamente ...

Hoy se publica en la Sección N.o 25 el siguiente aviso: "Linda Victrola con discos, vendo barato: Molina 546". — Si no le interesa a Ud. este aviso, le interesarán, sin duda, los demás avisos que se publican en la misma Sección.

$ 450.— CARRERAS, CERCA DElicias, espléndida casa: salón, hall, cuatro dormitorios, toilette, comedor, cocina repostero, despensa, servidumbre, en perfecto estado. Adriasola. Morandé 235. N-21

$ 700.— VERGARA, ELEGANTE residencia, tiene: salón, escritorio, halls, cuatro dormitorios, dos toilettes; piezas de vestir, lindo comedor, y toda clase de dependencias y servicios instalados. Adriasola. Morandé 235. N-21

900 ARRIENDO CASA GRANDE, galerías, Claras 144. Tratar: en los altos. 21—N

SAZIE 2349 COMODOS ALTOS, lado República. 21—N.

280 ARRIENDO CASA TRES CUAdras, Alameda, siete piezas, servicios. Angamos 285, entre Lira y Maestranza. 21—N

ARRIENDANSE LAS CASAS DE San Francisco 348 y 352 a familia honorable. N—22

ARRIENDASE CASA, 4 PIEZAS, servicio. Brasil 687. N-23

$ 400 ARRIENDO ALTOS, EXPLENdidas condiciones, tres cuadras centro. Verlo Gálvez 198 de 2 a 5. N-22

$ 180 ARRIENDASE COMODA CAsa con cinco grandes piezas, dos patios, parrón, luz eléctrica y demás dependencias. Aldunate 1665, Llaves y tratar al frente 1640. 22-N

$ 350 MATURANA 771, ALTOS, próxima Plaza Brasil, perfecto estado, 7 piezas, hall, baño, dependencias, galerías, electricidad, gas, pisos encerados. Llaves: San Pablo 2190. Tratar: Alberto Brunell. Huérfanos 1333. 22N

CASA NUEVA, CENTRALISIMA, toda comodidad. Lastra 1256, cerquita Independencia. 21-N

CASA CON 4 PIEZAS, COCINA, Y patio, arriendo, $ 140. Victoria 310, casi esquina Lira. 21N.

$ 450 ALTOS BIEN TENIDOS, SIEte piezas, baño, dependencias, arriéndase. Santa Mónica 1941, inmediata Cienfuegos. N 21

ARRIENDASE CASA MODERNA, central, 7 piezas, con pano. hall, baño, cocina, gas, luz, todo confort. Serrano 657. 23N

200 Y 220 PESOS ARRIENDO COmodas casas 6 piezas, tratar: Exposición 70. 21.N

Departamentos

DEPARTAMENTO PROFESIONAL y pieza amoblada, arriéndase. Puente 562. 22N

ARRIENDO DEPARTAMENTO 3 piezas. San Isidro 603.

ARRIENDO MAGNIFICO DEPARtamento, todo servicio independiente. Gay 1730.

MATRIMONIO EXTRANJERO NEcesita departamento con baño, contestación, casilla 997. 22—N

Piezas

ARRIENDO PIEZA O DEPARTAmento personas solas. Molina 134. N-21

PIEZAS GRANDES PARA GUARdar muebles, mercaderías ofrece familia extranjera. Alameda 590. 21—N.

PIEZA GRANDE CON BALCON A la calle. Arriéndase. Galvez 134 N-21

ARRIENDO PIEZAS A CABALLEros solos. Esmeralda 875. N-21

ARRIENDASE PIEZA PEQUEÑA. San Antonio 265. N-22

ARRIENDO PIEZA O DEPARTAmento. Eleuterio Ramírez 709. 22-N

ARRIENDASE PIEZA A PERSONA honorable en casa de respeto. San Isidro 72. 25—N.

ARRIENDO UNA O DOS PIEZAS guardar muebles en casa particular. Carmen. Marcoleta 458—J. 22—N.

ARRIENDASE PIEZAS CALLE ENteramente independiente. Estado, puerta Sala Imperio. 23-N

PIEZA ARRIENDO, DIEZ DE JUlio 537.

ARRIENDASE PIEZA CON SIN muebles. Rosario 715. N-22

BONITAS PIEZAS CALLE, PENsión, baño. Barroso 334.

ARRIENDO LINDA PIEZA PERSOnas decentes. Cueto 1002. 22N

ARRIENDASE PIEZA INDEPENte, señora sola. Moneda 2355. N—22

SE ARRIENDA UNA PIEZA INdependiente con balcn a la calle a caballero solo. Calle Lord Cochrane 548. N-23

ARRIENDO PIEZA Y HALLCITO. Huemul 1150.

12.—Compra y venta de casas y sitios

COMPRO CASA, BARRIO PONIENte de Santiago, sin pasar Matucana; mínimo tres dormitorios y otras dependencias. Pago hasta $ 65,000 pero si puede dar renta hasta $ 80,000. No pago comisionista. Dirigirse Casilla 1030. N-21

$ 85,000.— LAS HERAS, INMEDIAta Dieciocho, altos y bajos, independientes, buena renta. Debe $ 35,000 Caja Ahorros. Adriasola. Morandé 235. N-21

$ 130,000.— CATEDRAL, VENDO de gran ocasión, propiedad de habitación y renta. Adriasola. Morandé 235. N-21

VENDO BONITO CHALET, GRAN quinta árboles frutales, 2,400 metros, La Cisterna. Precio 40,000 pesos. Facilidades pago. Tratar: San Francisco 106. N-21

VENDO CASA 11 PIEZAS, PARRON y arboleda. Martínez de Rozas 3767. N-23

CASA EN BAJOS RECIEN CONStruída, estilo moderno, seis piezas, todas grandes, servicios y jardín. Vendo en $ 54,000. Porvenir 372 entre Lira y Madrid. 21—N.

PROPIEDAD COMPRO, PARTE AL contado, mensualidades de $ 300. — Arturo Prat 1816. 27—N

$ 42,000 BARRIO SAN CRISTOBAL, una cuadra subida cerro, 7 piezas, 2 baños y servicios, dos patios y construcción sólida. Constitución 84. De 2 a 6 P. M. Barrio Bellavista. 21-N

23,000 SIN AGENTES. TRATAR: Gálvez 1505. 23—N.

VENDO CITE RENTA; SE PUEDE hacerle segundo piso. San Pablo 1878. Tratar, Gregorio Guerra San Antonio 248. 22—N.

PROPIEDAD PARA INDUSTRIAS véndese. Recoleta 415. 22—N.

APROVECHAR LA FRUTA: VENdo un sitio grande en Barrancas, paradero 17, todo plantado con casa. Tratar, Bulnes 92.

UNA CUADRA TERRENO COMpro peso metro vecindad Los Leones. Huérfanos 1693.

PROVIDENCIA ROMAN DIAZ 362, véndese esta buena propiedad recién construída con deuda a la Caja de Ahorros Empleados Públicos. Tratar, Arturo Miquel, misma Caja, Teatinos 66, de 1 a 6. 23—N.

DESEO COMPRAR CASA CHICA AL contado. Dirigirse: San Isidro 603.

CASA DE RENTA COMPRE SIN agentes, San Diego 911. Almacén. 23-N

$ 100,000 VENDO, SIN AGENTES, magnífica propiedad habitación, dos pisos en calle Toesca. Dirigirse: casilla 4708. 22-N

$ 35,000 VENDO CASA DOS PISOS estucada, moderna, situación central. Tratar: Juan Vicuña 1405. 22-N.

$ 43,000 CONSTITUCION, MEDIA cuadra carro Bellavista, 7 piezas, servicios, dos grandes patios, parrón, gallinero y árboles frutales, cuadra y media del cerro San Cristóbal. Constitución 84, de 2 a 6 P. M. 21-N

$ 35,000 BARRIO RECOLETA VENdo sin agente linda casa recién refaccionada, construcción sólida, 7 piezas, baño, servicios, dos patios, parrón y huerto frutal. Constitución 84. De 2 a 6 P. M. 21-N

AVENIDA LEON, DOS CUADRAS carro Recoleta, vendo $ 35,000 linda casa recién refaccionada, buena construcción, 6 piezas, hall, 2 baños, servicio, patio y huerto frutal. Constitución 84. De 2 a 6 P. M. Barrio Bellavista. 21-N

$ 55,000 VENDO LA CASA SANTA Rosa N.o 812, mide 11 x 30 metros, dos patios, 8 piezas, fuera de servicios, verla de 2 a 4 y tratar con sus dueños, Francisco Nogués, Moneda 1054, altos. 23-N

VENDO OCASION CASA FRENTE dos calles. Tratar: Cuevas 1353. 22—N

COMPRO CASAS OCASION CUALquier barrio, ciudad. 10,000—15,000 —18,000—20,000 sin agente. A. M. X., casilla 81—D. 22—N.

COMPRO TERRENO EN CAMINO a San Bernardo. Subercaseaux 659. 21—N.

SITIOS CON PIEZAS, VENDE mensual. San Pablo Blanqueado. Tratar: Domingo 8 a 11. N-21

VENDO CHALET $ 75.000. FACIlidades pago. Tratar: Agustinas 1074 de 2 a 4. N-22

$ 28,000 COQUIMBO, CERCA SANta Rosa, casa 7 habitaciones, dos patios. Luis Silva Cortés, Agustinas 1125. 21—N.

$ 30,000 AV. O'HIGGINS, CASAS frente cal y ladrillo, dos patios, 7 habitaciones, deuda $ 8,500 Agustinas 1125. 21—N.

$ 30,000 AV. CONCEPCION (PROvidencia) chalecito con huerto, seis habitaciones, toilette y servicios. 21—N.

$ 120,000 S. ISIDRO, CASA DOS pisos, produce $ 1,000 al mes. Luis Silva Cortés y Cía., Agustinas 1125. 21—N.

1,000 M2 CALLE QUINTANA, A 15 cuadras Plaza Armas en $ 50,000. Agustinas 1125. 21—N.

$ 230,000 LA MEJOR CASA QUINta Avenida Macul, 4 mil metros superficie, chalet suntuoso, dependencias generales primer orden, gran parque huerto frutal, gallineros, jardines. Luis Silva Cortés, Agustinas 1125. 21—N.

$ 130,000 CASI ESQUINA MONJItas, casa dos pisos independientes, cerca 400 metros superficie. Luis Silva Cortés y Cía. Agustinas 1125. 21—N.

$ 93,000 CHALET AVENIDA CONcépción, 1000 m2 superficie. Residencia confortable, 8 habitaciones fuera servicios, lindo jardín y huerto frutal. 21—N.

VENDESE CASA CHICA CON SITIO grande, Juan Vicuña. Tratar: en la misma calle, 1437. Con su dueño. 21N

VENDO CASA Y SITIO ESQUINA. Santa Rosa 1810. 21-N

COMPRO CASA DE 70,000 A 90,000 entre Av. España, Dieciocho, Blanco Encalada, Alameda. Pago al contado. Dirigirse: A. España 650. 22-N

COMPRO CASITA CON ARBOLES, cerca carros hasta 10.000 Datos: Fernando Becerra Correo 5. N-23

PROPIEDADES COMPRO EN LA comuna de San Miguel o sus alrededores hasta Lo Ovalle, desde 8 mil a 60 mil pesos. Negocios rápidos. Ordenes: Av. Subercaseaux 315 esquina San Joaquín. Teléfono 109, San Miguel. F. Boncelli. 21-N

$ 800,000 DELICIAS, BARRIO ALto, Edificio nuevo, tres pisos, consta de cuatro almacenes y cuatro casas de habitación independientes, construcción de cemento armado, espléndida renta. Deuda hipotecaria $ 200,000. Miguel Fuenzalida B. — Moneda 1061. 25—N

$ 380,000 DELICIAS ESQUINA. — Regia propiedad nueva de tres pisos, construcción moderna, consta de dos almacenes y tres casas de habitación, renta anual $ 40,000. Deuda hipotecaria, $ 190,000. Miguel Fuenzalida B. Moneda 1061. 25—N

$ 250,000 INDEPENDENCIA, ESquina. Consta de cuatro casas de habitación independientes, y dos almacenes, se encuentra en la mejor situación de esta calle, edificio de dos pisos, y subterráneo. Deuda hipotecaria $ 80,000. Renta anual, $ 30,000. Miguel Fuenzalida B .— Moneda 1061. 25—N

$ 600,000 ALMIRANTE BARROSO. Muy bien situada, edificio de cemento armado, regia residencia moderna, reune toda clase de comodidades y confort. Deuda hipotecaria $ 200,000. Miguel Fuenzalida B.— Moneda 1061. 25—N

$ 65,000 AVENIDA IRARRAZAval. Espléndida casa de un piso, mide 18 x 50, consta de 6 dormitorios, fuera dependencias, dos patios. Miguel Fuenzalida B. — Moneda 1061. 25—N

$ 65,000. AGUSTINAS, SEIS DORmitorios, fuera dependencias, toda clase de comodidades, dos patios.— Miguel Fuenzalida B. Moneda 1061. 25—N

$ 260.— AVENIDA BLANCO ENcalada.— Se vende o permuta pagando o recibiendo diferencia en dinero. Consta de cuatro almacenes, y catorce casas de habitación. Mide 25x80. Miguel Fuenzalida B. — Moneda 1061. 25—N

$ 56,000. AVENIDA CUMMING, esquina. Casa nueva, de un piso, consta de cuatro dormitorios, fuera dependencias, toda clase de comodidades. Miguel Fuenzalida B. Moneda 1061. 25—N

$ 200,000 AVENIDA PROVIDENcia. Esquina. Se vende o permuta, dando o recibiendo diferencia en dinero, edificio de dos pisos, nueva, consta de cinco almacenes y tres casas de habitación, muy bien ubicadas, muy buena renta. Deuda a la Caja, $ 151,000. Miguel Fuenzalida B. Moneda 1061. 25—N

$ 65,000. AVENIDA VICUÑA MACkenna. Lindo sitio, mide 23x14. Situado en la cuarta cuadra. Miguel Fuenzalida B. Moneda 1061. 25—N

$ 70,000. AVENIDA IRARRAZAVAL Linda casita nueva. Mide 18x60, consta de un local al lado de la casa, para arriendo, la casa consta de 8 piezas, fuera dependencias. Toda clase de comodidades. Miguel Fuenzalida B. Moneda 1061. 25—N

$ 19 METRO CUADRADOS A DIEZ cuadras de Avenida Vicuña Mackenna. En Avenida Irarrázaval. Tengo disponible para vender 26,000 metros cuadrados de terreno. Miguel Fuenzalida B. 25—N

$ 60,000.— $ 70,000.— $ 80.000 — $ 100,000.— $ 150,000.— A $ 300 mil, en barrio alto, casas quinta, chalets modernos, nuevos, toda clase de estilos, grupos de dos chalets, habitación con renta, en calles: Antonio Bellet. Providencia. Avenida Pedro Valdivia, Avenida Manuel Montt, Avenida Lyon, calle Larraín Gandarillas, Avenida San Luis, etc., hay una existencia de 165 clases de propiedades de diferentes precios y condiciones, unos tienen fuertes deudas a la Caja, otros a la Caja de Ahorros estos se venden con toda clase de facilidades de pago. Reunen toda clase de comodidades para toda clase de gustos. Miguel Fuenzalida B. Moneda 1061. 25—N

$ 10,500 VENDO CASA AVENIDA Pedro Montt 1663. 22-N

VENDO CASA HABITACION, VERla y tratar: Germán Riesco 1959. N-30

85,000 PESOS, LORD COCHRANE próxima Delicias, 11x50. Bulnes 88.

VENDO SITIO EN BARANCAS, Población Buenos Aires, 1.230 m2. Jofré 353. N-23

VENDO CASA ALTOS Y BAJOS. San Isidro 89. Verla de 2 a 5. N-22

$ 40,000 VENDO CASA HERRERA 573. Verla: de 2 a 5. N-22

COMPRO CASA RESIDENCIA CENtral, 80,000 y hasta 100,000 de renta, pago contado, sin comisionistas. M. S. N. Casilla 153. N-22

VENDO CASA NUEVA, CENTRAlísima, toda comodidad. Lastra 1256 cerquita Independencia. 21—N.

13.—Compra y venta de negocios

VENDO NEGOCIO MENESTRAS buena situación, poco capital. Aldunate N.o 1373. 22—N.

POR AUSENTARME DEL PAIS vendo almacén abarrotes, poco capital, bien acreditado, puerta cité, cómoda casa-habitación arriendo barato. Santa Isabel 320. N-21

PELUQUERIA, CIGARRERIA Y lustrín vendo. Brasil 420. N-21

ALMACEN, VENDO BARATO SAN Pablo 1921. N-21

BODEGA FRUTOS DEL PAIS. — Vendo derecho llaves dos años e instalación bodega, frutos del país. Espléndida ubicación, buena clientela, 10 de Julio N.o 88, antes llegar V. Mackenna. 22N

VENDO DE OCASION NEGOCIO pensión frente Club Hípico. Tratar: Molina 901. N 21

NEGOCIO BUENA SITUACION, tengo encargo vender, divergencia de socios.—Paratori, San Isidro 1716 N 21

$ 1,000 REGALO CARNICERIA. Sargento Aldea esquina Dávila Larraín. N 21

VENDO MAGNIFICO NEGOCIO NO poder atenderlo, sólo de pastelería, cigarrería, lustrín, frutas. Tiene casa cómoda. También admito socio. San Diego 916. N 22

ALMACEN ANEXO, CIGARRERIA frente Estación Central, arriendo regalando, enfermedad dueño, véndese. Ecuador 3415. 22-N

POR ENFERMEDAD LIQUIDO NEgocio, puente 844, rebajo precio, facilidades pago. 21N

DOS SOMBRERERIAS MUY ACREditadas. Vendo, doy a prueba, Maestranza 642. 23-N

SE VENDE PENSION ANTOFAGASta, San Diego 915, por viaje urgente, patente segunda categoría, con bebidas a sus huéspedes, clientela segura. 23-N

VENDO PASTELERIA LADO TEAtro poco capital. San Diego 1352. 22-N

DEPOSITO DE LICORES VENDO con instalación para cerveza helada. Cuevas 1290. 24-N

VENDO BODEGA POR NO PODERla atender. Diez de Julio 1414. 22-N

ALMACEN ABARROTES, BIEN SItuado, capital 10,000, véndese. Dirigirse: Lastarría 88. N-23

32,000 SIN INTERMEDIARIOS, vendo dos bares-restaurant. Venta mensual 20,000. Los doy a prueba. Lira 650.

VENDO PASTELERIA, DULCEría, fábrica desinfectantes o socio necesito 1,300 pesos; establo centralísimo vendo, sitios mensualidades Independencia. Oficina: Lira 279, 11-3.

OCASION UNICA. BODEGUITA carbón y leña con anexo verduras, espléndida esquina regalo en 700 pesos, precio de costo, arriendo regalado. Camilo Henríquez 174.

VENDESE CASA DE MODAS EN sombreros, bonita instalación o solamente la instalación. San Diego 625. 22—N.

ALMACEN CON DEPOSITO LICOres, véndese regalado, barrio populoso. Jofré 189. N-23

VENDO 2 GRANDES ALMACENES en Rancagua, por cambio de giro de negocio. Venta comprobada y contratos de arriendos. E. Dattari. N-21

VENDO ALMACEN ABARROTES, excelente situación. Gálvez 207. 22—N.

¡OJO! VENDO DE OCASION HOtel y restaurant con patente de amanecer. Esperanza 4. 21-N

POR VIAJE VENDO PENSION, con quinta. Independencia 560. N-21

VENDO CANTINA Y BILLARES bien instalado por ausentarme de Santiago. San Pablo 4054. 22—N.

VENDO POR CAMBIO DE GIRO de negocio, restaurant muy central, detalles a B. S. Casilla 3283. Santiago. 22—N

POR CAMBIO DE NEGOCIO VENdo restaurant 2.a categoría, fuera 200 metros. A. Prat 2299. N-21

VENDO DEPOSITO LICORES BIEN instalado, barrio populoso, arriendo barato. Nataniel 877. 21-N.

VENDO NEGOCIO DE VERDURAS frutas y carbón, con buena clientela en $ 2,000, calle Victoria N.o 1027—1029, entre San Diego y Prat.

SE VENDE LAVANDERIA Y TINtorería por no poderla atender. Herrera 57. N-27

VENDO FRUTERIA, VERDULERIA. Moneda 2211. 22—N.

VENDEMOS ALMACEN ANEXO licores, arriendo barato. Cochrane. — Campos y Cía. Nataniel 1145.

4,000 VENDO ALMACEN BIEN instalado, buena posesión, mucho porvenir, población obrera. Arriendo barato. Avenida Central 2199, góndolas Bascuñán. 23—N.

VENDO ALMACEN CON CASA HAbitación. Delicias 3902. 23—N.

VENDO PENSION CON CLIENTEla con bebidas a sus huéspedes, clasificado en segunda categoría. M. Rodríguez N.o 988. 23—N.

PENSION SE VENDE MUY BUEna situación, mucho porvenir, con facilidades de pago. San Pablo 3389. 23—N.

VENDO ALMACEN POCO CAPItal. San Diego 739. 22—N.

SE VENDE POR VIAJE ACREDItada sastrería, capital 6 mil pesos, arriendo 200 pesos. Datos, San Diego 214. 22—N.

PELUQUERIA VENDO. FRANKLIN 1137.

15.—Compras y ventas Varias

EXCUSADOS COMPLETOS, TAZA blanca, importada, cien pesos. Mapocho 2648. 22-N

REGALO TEODOLITO FLAMANTE. Echaurren 516. 21-N

SE COMPRA MINERALES DE CObre, carbonatados. Irarrázaval 1335. 21-N

CARBON BLANCO, BUENO 6 PEsos saco, puesto domicilio. San Pablo 1848. N—21

OCASION VENDO 70 KILOS SUELA cogote. Vitacura 76. 21—N

HUAIPE POR PEQUEÑAS PARTIdas $ 2 kilo vendo. Pedro Lagos 1074. Casa 2. N-21

CAJAS DE FONDO DE 70 CM., nueva, vendo en $ 590. Nueva Lastra 670. Barrio Recoleta. N21

¡¡BAÑOS!! AMERICANOS, CALIfont a leña, lavaplatos, fierro enlozado, importados, sólidos, garantidos, realizamos. Chacabuco 5. N—20

1,000 SACOS LEÑA LITRE, QUIllay, realizo $ 8.50 cien kilos; talhuén, $ 12 cien kilos; carbón espino Chicauma, $ 13 saco; carbón quillay primera, $ 8.50 saco. Mapocho 3001. N-21

VENDO CUATRO MIL SACOS HArineros. Panadería Maipú. 221N

VENDO GRASA DERRETIDA DE 1.a clase, $ 160 qq., carnicería Echeurren 104. 21-N

PLOMO VENDO Y GRAMOFONO.— Gálvez 1505. 23—N.

COCINAS ECONOMICAS, FRAgua, bigornia, taladro, realízanse. García Reyes 83.

POR CAMBIO LOCAL VENDO DE aquí al primero varios excusados, con estanques, máquina Singer, cañones ventilación, juego mueble tapizados, catres, medidores gas 20 luces, cañería 1 1|4. útiles casa.— Calle Constitución 153.

CAJITAS DE LATA PARA BOTIcas ofrece la fábrica. San Diego 911. 23N

ALAMBRE N.o 12 y 14 LISTOS para enfardar vendo, San Pablo 4041, Teléfono 29, Yungay. 24N

ALAMBRE PUA OCASION COMPRO cuatrocientos metros. Maule 1054.

DOS BANCOS, FIERRO, SIERRA circular, ocasión, vendo. Av. Matta 1042. 23N

BALANZA ALMACEN, MAQUINA Singer, pie, escopetas, rifles, herramientas varias. Ocasión vendo. — Alonso Ovalle 827.

VENDO COCINAS ECONOMICAS, calentador a gas nuevo, calentadores a leña para baños, los mejores. Verlos funcionar: Lacunza 1479.

VENDO 70, SACOS CARBON ESpino. Aldunate 1683.

LEÑA TODA CLASE PARA ALMAcenes, panaderías, por grandes y pequeñas partidas. Bodega Rengo, Desvío República. N—22

COMPRO MALETA FUELLE grande. Casilla 7514. N-23

VENDO ROMANA FAIRBANKS 500 kilos, 360 pesos. Matucana 717.

COMPRO PISOS PIANO MODERnos. Casilla 2703. Otárola. N-22

Cuerpo de Bomberos

4éme. COMPAGNIE DE POMPIERS. —Pompa France. — Exercice de Compagnie Dimanche 22 courant à 9 heures du matin. Réunion au quartier en tenue de travail.—L'adjudant.

12.a Cía DE BOMBEROS, "CHILE Excelsior". Cítase a Academia a la 2.a Sección, para hoy Sábado 21, a las 9 P. M. Asistencia obligatoria. —El Teniente 2.o Acc.

16.—Dentistas

FABRICA DIENTES FIJOS, $ 5.— Extracciones sin dolor, garantizada, dentadura sin paladar, precios económicos, dentista titulado: Chile, Europa, Estados Unidos. Catedral 1467.

17.—Escuelas de choferes

ESCUELA PRACTICA CHAUFfeurs, mecánicos, cursos rápidos diurnos, nocturnos. Vicuña Mackenna 456. Arredondo. D—18

18. Extravíos y hallazgos

HABIENDOSE EXTRAVIADO TItulo 285 Compañía Seguros La Italo Chilena, 200 acciones, de don Neftalí Cruz, queda sin valor por haberse dado el correspondiente aviso.—Santiago, 19 de Noviembre de 1925. 24—N.

$ 200 A LA PERSONA ENTREGUE perro perdido cercanías San Cristóbal. Obedece nombre Sultán, grande, viejo, gordo, leonado, mancha blanca bajo percuezo y pecho, orejas gachas, pelo medio largo espeso, ojos luminosos, género policial. Dardignac 0191. 21-N.

BOLSA CON ROPA PERDIDA ayer entre Cisterna y Santiago, se gratificará al que la entregue. Copiapó 722.

HABIENDOSEME EXTRAVIADO dos letras de 5,000 c|u., aceptadas por don Pedro Medina, Herrera 574, quedan sin efecto conforme a la ley. —A. Herrera. N-22

19.—Empleados para comercio y oficinas. (Pedidos y ofrecidos)

NECESITO EMPLEADO JOVEN, mucha práctica librería, buenos informes. 21 Mayo 880. 21-N

JOVEN MUY COMPETENTE EN comercio desea ocupación como vendedor en ésta o viajero, para casa mayorista. Dirigirse: A. H. M., Casilla 5097. N—22

¡¡INTERESANTE NEGOCIO!! EMpleados muy competentes en la colocación de acciones de gran negocio financiero, necesito en Santiago y provincias. Se exigen relaciones sociales y comerciales. Fianza $ 5,000 efectivos para responder de los valores que recibe. Buen sueldo y comisión. Envíe carta comercial a "Organizador". Casilla 1680. Santiago. Doy buenas referencias bancarias. N-21

JOVEN SIN VICIOS Y CON $ 3,000 de fianza, se ofrece, a trabajar como empleado de abarrotes, carnicería o panadería; o con un socio que aporte igual capital. Dirigirse: al Correo N.o 2. Lista. M. G. M. 22—N

EMPLEADO CON PRACTICA mostrador necesita calle Pérez Valenzuela 104. Almacén Baños. 21—N.

SE OFRECE SEÑORITA PARA EL mostrador de botica con buenos informes. Lira 1432. 23—N.

COBRADOR PARA SASTRERIA, muy activo y con fianza se necesita en 21 de Mayo 615.

NECESITO EMPLEADOS PARA vender bencina en kioskos. Exijo buenas recomendaciones y fianza efectiva $ 400. Tratar, de 11 a 1, Cuevas 716. 22—N.

VENDEDOR BIEN RELACIONADO en tiendas y paqueterías, en plaza, para artículo de bastante consumo. Referencias por escrito, o personalmente, Vicuña Mackenna 1090. 22—N

JOVEN BUENA LETRA, ESCRIBA máquina, práctico en cálculos y contabilidad, necesitamos. Dirigirse por escrito: Casilla 57. N-23

VENDEDORAS PARA INDUSTRIA nueva, fácil salida. Sueldo y comisión, inútil presentarse sin fianza de $ 20. Calle La Bolsa 47, of. E.

CORREDORES PARA RETRATOS y novelas, necesito, casa, comida, comisión. Blanco Encalada 2738.

NECESITASE JOVENCITA VENdedora. San Isidro 297.

SEÑORITA O SEÑORA CON 5,000 va, necesito cobranza y corretaje; sueldo, 150 pesos y comisión. Exijo fianza. Merced 575.

SEÑORITA OFRECESE PARA CIgarrería u otra ocupación decente. F. H. Correo 3.

20.— Frutos varios. (Compra y venta)

OFREZCO MANTEQUILLA, PAPAS consumo y semilla, por carros, puesto cualquiera estación, Emilio 2.o Vehmister. Puerto Varas. D-15

VENDO UNA PARTIDA POROTOS burros y coscorrones, especiales como para semillas. Echaurren 104. 21N

21.—Haciendas, fundos, chacras y terrenos. (Compra-venta y arrendamiento)

VENDO CHACRITAS MIL PESOS. Chorrillos 272 (Recoleta). N-22

22.—Hoteles y pensiones

GRAN HOTEL BUENOS AIRES. piezas amobladas desde tres pesos diarios; con dos camas, cinco pesos. Delicias 2921. 26 Nov.

ARRIENDO PIEZA AMOBLADA con sin pensión. San Isidro 221. N-21

CASA RESIDENCIA, PARA HOnorables familias o personas solas, por días, messe, Estado 75. Regios departamentos, dormitorios, salitas, baños privados, excelente comida, uso familiar, pensión de mesa, por meses. Los dueños atienden personalmente, retribuyendo la deferencia de los distinguidos huéspedes. Precios módicos. English Spoken. 24-N.

CASA RESIDENCIA PARA HONOrables familias o personas solas, por días, meses, Estado 75. Regios departamentos, dormitorios, salitas, baños privados, excelente comida, uso familiar, pensión de mesa, por meses. Los dueños atienden personalmente, retribuyendo la deferencia de los distinguidos huéspedes. Precios módicos. English Spoken. 24-N

ALAMEDA 975, PIEZAS AMOBLAdas, pensión caballeros honorables. N-26

CENTRAL PIEZAS AMOBLADAS, con pensión, Argomedo, 315. N-22

ALAMEDA 777 ARRIENDASE piezas, pensión. 23—N.

SAN MARTIN 766, PIEZA ESpléndida, pensión abundante, 100; mesa 70. 23—N.

DEPARTAMENTO O PIEZAS CAsa sin pensionistas. Manuel Rodríguez 750.

ARRIENDO PIEZAS CON PENsión. Tarapacá 1019 al llegar a Prat. 22—N.

SAN FRANCISCO 154, PIEZA Pensión. Pasajeros, seis diarios.

BARATISIMO, REGIAS PIEZAS, departamentos, calle; sin muebles, con sin pensión. Centralísimo. — Alonso Ovalle 827. 22—N

SAN ISIDRO 127, SE ARRIENDA espléndida pieza amoblada con pensión. N-22

ARRIENDANSE PIEZAS CON PENsión a matrimonios. Catedral 1249. N-30

ARRIENDO PIEZA AMOBLADA, pensión. Delicias 287. 22—N

CATEDRAL 1289, REGIA PENSION con o sin pieza. Seriedad absoluta. 22—N

SE ARRIENDAN PIEZAS, CON pensión. San Francisco 323. 21-N

SE ARRIENDA LINDA PIEZA, pensión. Cumming 722. N-21

PIEZAS BALCON CON O SIN MUEbles, pensión. Marcoleta 545. N—21

SE ARRIENDA PIEZA CON PENsión entre San Ignacio y Cochrane a dos cuadras Alameda. Olivares 1446. N—23

A MATRIMONIO HONORABLE arriendo linda pieza con pensión. Casa Residencia. Villavicencio 360. N—21

ALAMEDA 1621, PIEZAS PENsión, precios bajos. 22-N.

ARRIENDO DEPARTAMENTO, con vista a la Quinta Normal, con o sin muebles, y pieza con pensión. Matucana 84. 20-N

ARRIENDO PIEZA CON PENSION señoras ocupadas. Moneda 2860. N—21

PENSION PIEZAS PERSONAS SOlas. Rosas 1018. N—22

IMPERIAL, CASA DE RESIDENcia, Moneda 977, esquina Ahumada, ofrece habitaciones confortables, balcón calle, matrimonios, días, meses, comida abundante, estilo familiar. N—28

ARTURO PRAT 22 ARRIENDASE para el 1.o pieza calle con pensión a matrimonio. N-21

ARRIENDASE PIEZA AMOBLADA, puerta calle, con o sin pensión. San Francisco 106. 22-N

PENSION PIEZA BALCON, DESDE 140. Rosas 2015. N-22

LINDA PIEZA CALLE A CABAlleros honorables, edificio moderno, todo confort. Bandera 780, casa 5. N-21

CENTRALISIMO ARRIENDO PIEzas calle, pensión matrimonios, caballeros. Catedral 1656. 21-N.

ESTADO 141 D., ASCENSOR, PIEzas, matrimonios, jóvenes con sin pensión, piezas oficinas. 22-N

PIEZA BUENA PENSION, CARMEN 135. 21N

ARRIENDO DEPARTAMENTO O pieza amoblada independiente, con pensión. Lord Cochrane [illegible]3, B. N-22

ARRIENDO PIEZAS CON PENsión. Sotomayor 15. 23—N.

HOTEL SAN DIEGO, ESPLENDIdo almuerzo o comida de tres platos, postre, té o café, por $ 1.80; pensión de mesa, por $ 80 y con pieza, de $ 150 mensuales. Pieza para pasajeros, desde $ 3.00. San Diego 413. N-22

110 EXCELENTE PENSION, PIEza amoblada, frente Estación Mapocho. Artesanos 999.

120 PENSION CON PIEZA. SAMA 1711. N-23

PIEZAS PENSION. SANTA ROSA 328.

23.—Instalaciones y accesorios para negocios. (Compra y venta)

COMPRO UTILES CARNICERIA. Tratar: Matucana 836. N-21

VENDO ARMAZON, VIDRIERAS, romanas, balanzas, molinillo grande, chico, mercaderías. Huemul 1030. 380. 21-N

$ 120 VENDO ESTANTE, MOStrador, abarrotes. Manuel Infante 677.

INSTALACION COMPLETA Y VIdrieras vendo. Tratar: Chacabuco 96. 22N

VENDE, PESA MOSTRADOR $ 30. Esperanza 51.

VENDO 500 DOCENAS FRASCOS botica, surtidos. Eleuterio Ramírez 885. 22-N

24.—Instrucción y educación. (Colegios, academias y profesores)

SE PREPARAN EXAMENES alumnos Humanidades. Santiago Concha 1196. 21-N

NECESITO PROFESORA COMPEtente titulada, para hacerle clases a un niño, primer año de humanidades, que sepa inglés. Avenida Salvador 1765. 21-N

SE PREPARAN EXAMENES alumnos Humanidades, Santiago Concha 1186. 22-N

PEDAGOGA EN INGLES PREPARA exámenes. Av. Sta. Elena 942. 21-N.

MATRICULESE NUEVOS CURSOS, contabilidad, taquigrafía, idiomas, dactilografía. Instituto Comercial Agustinas 1060.

EXAMENES HUMANIDADES BAchillerato, preparan conocidos profesores Estado. Instituto Comercial, Agustinas 1060.

PROFESORA DE PIANO. DOY lecciones también en San Bernardo.— Casilla 1118. 23—N.

ENSEÑO ESCRIBIR A MAQUINA, desde 3 pesos mensuales. Avenida Matta 380. 22—N.

$ 3 MENSUALES ENSEÑANZA EScritura máquina. Ricardo Santa Cruz 757. N-23

PREPARAMOS EXAMENES. TRAbajamos todo el año. Venegas Salas. Plazuela Santo Domingo.

25—Instrumentos musicales, afines y accesorios. (Compra-venta y composturas)

VIOLIN ANTIGUO, VENDO OCAsión. San Diego 294. 22—N

VITROLA, CON FACILIDADES DE pago, vende: San Pablo 2215. 27-N

DISCOS: LAS ULTIMAS NOVEDAdes recibió: San Pablo 2215. 27-N

LINDA VICTROLA CON DISCOS vendo barato. Molina 546.

VICTROLAS, GRAMOFONOS, COMposturas económicas. San Pablo 2215. 27-N

VICTROLA VICTOR MUEBLE, CAsi nueva, véndese mitad precio, con discos. San Pablo 2609. 23-N

PIANO ALEMAN, MODERNO, véndese. Cochrane 181. 22-N

PIANO ALEMAN, MOLLER, VENdese, Nueva Andrés Bello 779, esquina Purísima. 22-N

PIANO HARDT, TRES PEDALES, véndese 3,500. Santos Mumont 482.

PIANO ESTUDIO ARRIENDO. Prat 42. 21-N.

PIANO FLAMANTE, RICAS VOces, realizo sólo en $ 1,800. Rosas 2112. 21-N

PIANO ESTUDIO VENDO $ 550.— Avenida La Paz, cité Lezaeta 29. 22—N.

PIANO VENDO BARATISIMO. — Diez de Julio 537. 22—N.

$ 460 REGALO VITROLA MUEble grande, salón, diez discos; Independencia 361. 23N

DISCOS, VICTROLAS BARATURA. Bandera 191. N-22

VICTROLA VICTOR, NUEVA, RIquísima. Carreras 415. 23-N

PIANO FINO, PERFECTISIMO EStado, garantido, vendo notable ocasión. Prat 56.

VENDO PIANO ALEMAN, DE ocasión, media cola. Huemul 1813. N-23

NECESITO ARRENDAR PIANO EStudio. San Pablo 1645. N-22

RICA VITROLA VICTOR, DE mueble, con discos, vendo de ocasión. Tratar: O'Higgins 1546. N—23

26.—Libros, periódicos y estampillas. (Compra y venta)

REALIZASE VARIOS LIBROS Y revistas. Cuevas 1230, únicamente, 9 a 12.

27.—Medicina

SIFILIS, GONORREA, IMPOTENcia, Consultas gratuitas, 1 a 6. Nocturna, 8 a 10. Rayos violeta. Clínica doctor Cifuentes. Santo Domingo 1953 En. 6-1926

CACAO CON LECHE PEPTONIZAdo, Malteado y Endulzado. Marca: "Aguila Roja". Es el alimento más poderoso, tónico y reconstituyente para niños, adultos, débiles, convalecientes y ancianos, y muy especialmente, para nodrizas y madres que crían, siendo también, inmejorable para desayunos y once. De venta en almacenes y boticas del país. Fabricante: M. Sanyour, casilla 3758. Santiago. — Agentes exclusivos: Fonck y Cía. — Valparaíso, Santiago, Concepción.

28.—Materiales de construcción. (Compra y venta)

MEJORAS VENDO MUY BARATAS, verlas y tratar en Nataniel 1450.

TECHO REVART $ 1.50 PLANCHA. Avenida Matta 375. N-28

TUBOS CEMENTO TODOS DIAMEtros, baldosas, cualquier dibujo, soleras, lavaplatos, lavatorios, gradas de granito artificial. Lira 715. N—25

TONELERIAS, LOTE RAULI, BRUto. vendo. San José 2815. N-21

SE VENDEN DOS PUERTAS ESPEciales para negocio y una reja de pino para ventana. San Isidro N.o 1811 esquina Nuble.

MATERIALES DEMOLICIONES vendo. Moneda esquina Fontecilla. 21-N

PORTON, MADERA PINO, OCAsión vendo. Madrid 1491. 24N

150 PESOS MIL VENDO, ADOBE primera, Sucre 4188.

VENDO ADOBES NUEVOS. GRAN partida. Rogelio Ugarte 1250. N-22

COMPRO LADRILLOS COMPOSIción de ocasión. A. C. M. Jhonson 2507. N-22

29.—Máquinas, motores, afines y accesorios. (Compra-venta y composturas)

HIELO MAQUINA AL AMONIACO para 1,000 kilos en 24 horas, lista entrega inmediata, vendo. Avenida Matta 423. 29-N

MAQUINA CERNIDORA, VENDO de ocasión. San Diego 460. El Aguila. N-25

COMPRO MAQUINA FOTOGRAFICA, tamaño corriente, extra-rápida. Contador. Alameda 2015. 21-N

PRENSA MEDIO MERCURIO, Prensas pedal, guillotinas, tipos, cajas, vendo. San Pablo 1157. N-21

MOTOR ELECTRICO ALEMAN, corriente continua, tres caballos, casi nuevo, vendo de ocasión Aldunate 1148. N-21

MAQUINA SINGER, BOBINA, PIE, mano, ocasión, vendo. San Diego 523 casa 7. N-22

COMPRO TRILLADORA "CASE", o "Avery", atadora Deering y correa motriz. Ofertas: Casilla 80. Contulmo. 28-N

TRES MAQUINAS APARADORAS Singer, una izquierda vendo baratísimas. Nataniel 1179.

REGISTRADORA NATIONAL MOderna vendo ocasión. Moneda 927. 22—N.

IMPRENTAS! VENDO PRENSAS guillotina, rayadora, etc., papel varias clases. Vicuña Mackenna 345.

MAQUINA PARA INFLAR NEUMAticos para las dos corrientes, vendo tres. Pedro Traverso. Casilla 1255. 22-N

REVOLVEDORAS, SOBADORAS, vendo. Mapocho 2380. 24N

$ 450 VENDO MAQUINA ESCRIBIR Corona, portátil, estuche cuero, forrada en terciopelo, poco uso. Ñuble 769.

30.—Muebles. (Compraventa y composturas)

MUEBLES, DORMITORIOS, COmedores, salones, escritorios, variedad estilos y modelos roble americano. Precios bajísimos. Grandes facilidades pago, con entrega inmediata. Especialidad sillas desde 100 pesos docena. Venga consultarse. Fábrica Nacional de Muebles, Serrano 898, esquina Cóndor. N. O.

MUEBLERIA "LA MODERNA" vendo roperos con luna desde 140 pesos; peinadores ingleses desde 85 pesos; muebles sueltos, sillas, catres y colchones. Gran oportunidad. San Diego 872. 21-N

MESA GRANDE USADA

PARA SALA DE REUNIONES SE NECESITA

X. S., CASILLA 18-D

ANTICIPO FONDOS POR MUEBLES a consignación. Compro menajes. — Casa de Remates. San Antonio 74. En. 15-1926

MUEBLES: OFRECEMOS CUALquier estilo. Precios muy ventajosos. Entrega inmediata, grandes facilidades de pago. Consulte nuestras condiciones. Fábrica Sociedad Nacional de Muebles y Maderas. Copiapó 1060, entre Prat y San Diego. 28—N.

COMPRE MUEBLES SALON, NUEve piezas, desde $ 320; comedores, 700. Dormitorios, 5 piezas, 900. Sillas, docenas, 290. Facilidades pago. Fábrica: San Diego 957. 10-N

BONITOS MUEBLES SALITA, COmedor, dormitorio, véndese ocasión. San Diego 448. N-21

DE OCASION VENDO AMOBLADO salón, dorado, tapiz azul, alfombra una pieza, mesa centro con mármol, pedestales. Porvenir 372. N-21

VENDO OCASION COCINA GAS, flamante estado y 2 catres bronce. Verlos: Avenida Miguel Claro 198. N—21

VENDO OCASION ROPERO, PEInador, máquina coser pie Singer, 6 sillas, comedor redondo, velador Maturana 536. 21-N.

FALTANDO POCOS DIAS PARA entregar el local, vendo cualquier precio juego dormitorio, comedor, escritorio cortina, peinadores, victrola, estante libros, mesas redondas, instalación cigarrería y varios. Bandera 735. N-21

RESCATO MUEBLES PIANOS empeñados, para su venta, en privado o remate. San Antonio 74. E-15-26

VENDO MUEBLES COMEDOR Y UN ropero antiguo. Santa Rosa 1810. 21-N

OCASION: VENDO MUEBLES COmedor, rico baño, catres, Bilbao 67. 21N

MESA COMEDOR REDONDA COlor nogal y 6 sillas tapizadas en cuero del mismo color, todo nuevo, véndese, en 280 pesos. Toesca 1976. 22N

VENDO DOS BILLARES. AVENIDA Matta 1406. N 22

MEDIO AMOBLADO SALON MOUquet crema con granate, un peinador, un ropero con espejo, un aparador y mesa comedor, todo barato vendo por viaje. Sotomayor 833. 20—N.

REGALO PEINADOR TAZA Grande, San Diego 333.

SILLONES Y SOFAES TAPIZ Cuero, fino, véndese a $ 50, y $ 100, cada uno en Bandera 156. 22N

VENDO CATRES, SILLAS COMEdor, mesitas, colchones, San Isidro 172. 25N

SE VENDE 1|2 AMOBLADO DE mimbre plomo, un paragüero, un escritorio de niño, un ropero y varios muebles sueltos. Avenida Matta 586. 22-N

MEDIO AMUEBLADO SALON, ALfombra, espejo grande vendo. Grajales 2761.

VENDO MENAJE DE CASA. Erasmo Escala 2127. N-22

ESPEJO DORADO, GRANDE, LUNA biselada; amoblado sala 120 pesos, estante libros, 100; sofá cuero marroquí, guardarropas, 10; cómoda, 60; veladores iguales, aparador, cocina económica caldero cobre, flamante, vendo ocasión. Eyzaguirre 541.

SALON LUIS XV DORADO, 500; sala, 800; piano estudio, 800; trinche, 100; estante libros, 100; catre fierro, 80; etc. vendo. Merced 575.

VENDO BAUL IMPORTADO PAra viajero. San Diego 73. N-23

VENDO GRAN ESPEJO DE PIE, especial para taller de modas o sastrería. Matucana 717.

OCASION, LINDA CUNA FLAmante, vendo. Santa Rosa 80. N-22

31.—Notificaciones comerciales

AL [illegible] — CON ESTA FEcha [illegible] Cugat [illegible] ubicado en la calle Padura número 702 y no respondo por ninguna cuenta de dicho señor.— Joaquín Meléndez. N-22

SE AVISA A LOS DUEÑOS DE LOS vales N.os 9510, 11928 y 11292, de bodegas comerciales de Luis Phillips por 2 sacos semilla alfalfa, 440 sacos carbón Sol y 80 sacos de cebada que si no se presentan a retirar su mercadería antes del 1.o de Diciembre los vales quedarán nulos y sin ningún valor vendiéndose dicha mercadería al mejor postor. N-25

AL COMERCIO — CON ESTA FEcha he vendido al señor Joaquín Meléndez, mi almacén de Abarrotes ubicado en la calle Padura 702, y ruego a mis acreedores de pasar dicha dirección para cancelarles sus cuentas de la fecha, en 3 días. 19 Noviembre 1925. Gustavo Cugat. 22—N

33.—Oficinas, locales y garages. (Pedidos y ofrecidos)

SE ARRIENDA EL ESPACIOSO local Bandera 735. Tratar: Bandera 537. Departamento 5. 21—N.

800 SE ARRIENDA GRAN LOCAL apropiado para almacén, modas, peluquería, etc. Merced 388. Llaves: Merced 386. 23-N

ARRIENDASE BUEN LOCAL PARA cualquier negocio. San Diego 921. N 21

ESQUINA PARA NEGOCIO CON buena casa habitación, arriendo. Bascuñán 1464. Tratar: Compañía 2075. Verla toda hora. N-21

ALMACEN CON CASA HABITAción arriéndase Rivera esquina Picarte. Tratar Independencia 360. 25—N.

ARRIENDO SITIO CON HABITAción para cualquiera industria. Toesca 1754. Llaves al lado. N-21

ARRIENDO PIEZA NEGOCIO. Bellavista 0959 N-22

250 ARRIENDO EXTENSA LOCAL con piezas habitación, para bodega o depósito maderas. Delicias 3826. Tratar: Ramírez 30. N-21

GALPON Y SITIO APROPIADO garage o cualquiera industria, arriendo. Tratar: Exposición 70. 21N

PEINADORA: LOCAL CON CLIENtela de peinado en anexo de peluquería. Arriéndase Merced 427. 22—N.

SE ARRIENDA LOCAL PARA GArage. Calle Cuevas 1248.

NECESITO OFICINA AMOBLADA, central. Dirigirse, Delicias 1325.— C. M.

BUEN LOCAL, TIENE CASA, PEqueña galpón, puerta independiente, arriéndase para cualquier negocio. — Andes 2046.

$ 60 SAN PABLO 4283, ALMACEN con habitación, cocina patio.

REGIO LOCAL AUTOS CAPACIDAD para 20 debajo techo arriendo. Lord Cochrane 1324.

ARRIENDO ESQUINA MUY COmercial. Brasil 68.

BOXE ARRIENDO. GARAGE ROma, Gálvez 241. N—22

34.—Operarios para fábricas, talleres, etc. (Pedidos y ofrecidos)

Tipógrafos

MAQUINISTA LITOGRAFO COMpetente con recomendaciones, necesita La Ilustración, Santo Domingo 863. 23—N.

Carpinteros y mueblistas

MUEBLISTAS: — NECESITAMOS maestros buenos. Porvenir 385. 23—N.

BUENOS OFICIALES MUEBLIStas necesito. Merced 467.

CARPINTEROS URGENTE NECEsito. Puente 886. 22—N.

CARPINTEROS SE NECESITAN para carpintería. Román Díaz 53. 22-N

OFICIAL CARPINTERO NECESITO, tratar: Puente Bandera o Retén Carabineros.

Zapateros

FABRICA DE CALZADO, NECESIta buen recortador de tapas. Buen sueldo. Independencia 333. 21—N

NECESITANSE OPERARIOS PARA obra Luis XV. San Antonio 53. 21-N.

SE NECESITAN ARMADORES plantilleros, fábrica de calzado Ruiz Hnos. Valparaíso 1081. 23N

ARMADOR A MAQUINA PARA calzado black, necesito. Santa Victoria 324. N-22

ZAPATEROS, ESTAQUILLADO hombres, señoras, niños, necesito. San Alfonso 414.

Sastres, modistas y costureras

NECESITO BUENOS VESTONEROS o vestoneras con muestras, para el taller y compostura. Agustinas 1056. 22-N

COSTURERAS, PECHERAS ENcuentran trabajo en la Fábrica de Tejidos en Puente Alto. 25-N.

NECESITASE BUENA COSTURERA modas. Grajales 1953. 22—N.

NECESITO OPERARIO SASTRE Y aprendiz. Cochrane 868. 21-N

NECESITO COSTURERA SASTRE sepa ojalar. San Diego 1546, casita 8. 22N

CORTADOR SASTRE PARA EL Norte, ofrécese. San Diego 439.

Oficios Varios

SE NECESITA BUEN COSEDOR para artículos de viaje Edison 3340 N-23

PINTURA: ESPECIALISTAS EN caras de imágenes necesitamos. Buenas recomendaciones. Mapocho 1509, esquina San Martín. 21-N

SE NECESITA MAESTROS ALFAreros, muy hábiles. Tratar: Pío Nono 66. Fábrica de Cajas. Se paga buen sueldo. 22-N

GRAVADORES EN PIELES, SE NEcesitan en la Peletería "Blanco Encalada". Alameda, esquina Dieciocho. 22-N

MAQUINISTAS EN PIELES, SE necesitan en la Peletería "Blanco Encalada". Alameda, esquina Dieciocho. 22-N

PELETERAS BIEN COMPETENtes, se necesitan en la Peletería Blanco Encalada. Alameda, esquina Dieciocho. 22-N

REMALLADORAS ENCUENTRAN trabajo en la Fábrica de Tejidos en Puente Alto. 25—N.

MECANICO ESPECIALISTA EN arreglos vitrolas, gramófonos y toda clase de instrumentos musicales. Esmeralda 875. N-21

FABRICA DE CAMISAS DE COchrane 148, necesita costureras competentes. 22—N.

NECESITO APRENDIZ JOYERO.— San Diego 233 A.

MAESTRO SOMBRERERO PARA señoras, competente, necesítase. San Diego 452.

SERRUCHERO COMPETENTE NEcesito. Agustinas 1778.

FABRICA DE BALDOSAS, NECEsito granitero, amoldador competente. Calle Mapocho 3180. Esquina Chacabuco. 22-N

SEÑORITA SEPA CALAR O BORdar a mano necesito. Aldunate 446, de 10 a 11 A. M. N-22

35.—Oficios y servicios diversos. (Pedido y ofrecidos)

Peluqueros

SE NECESITA PELUQUERO Viernes y Sábado. San Diego 589. 23—N.

PELUQUERO NECESITO, PROVIdencia 1414.

PELUQUERO NECESITO COMPEtente. Seguro $ 30. Eleuterio Ramírez 830.

PELUQUERO NECESITO, VICTOria 1374.

PELUQUERO NECESITO, SABADO Pedro Lagos 1221.

NECESITO PELUQUERO, PRAT 1104.

PELUQUERO NECESITO COMPEtente y vendo un antiséptico de ocasión. San Diego 1383.

PELUQUERO NECESITO. FRANklin 1137.

NECESITO PELUQUERO COMPEtente, buena garantía. Cochrane 885.

PELUQUERO NECESITASE. EXPOsición 816.

PELUQUERO COMPETENTE CON herramientas, necesito. San Pablo 2388. 21N

NECESITO PELUQUERO, FACILIto herramientas, buen trabajo. Matucana 1525.

PELUQUERO NECESITO, BUEN trabajo, facilito herramientas. Moneda 2618.

NECESITO URGENTE DOS PELUqueros de firme. Esperanza 47.

PELUQUERO COMPETENTE NEcesito. Delicias 2791.

NECESITO PELUQUERO DE FIRme. Chacabuco 9.

Cocineras

COCINERA Y NIÑA DE MANO recomendadas necesito. Calle Dieciocho 775. 22-N

COCINERA COMPETENTE, CON recomendación necesítase. Alameda 151. 21—N.

COCINERA Y SIRVIENTA DE MAno. Echaurren 61. N-22

COCINERA Y NIÑA PARA LA MAno necesito. Buen sueldo. Pío IX 199 esquina Andrés Bello. 21—N

COCINERA FORMAL NECESITAse. Ejército 115. Tratar: 9 a 10 mañana. 22—N

NECESITASE COCINERA. AVENIda Salvador 2052. N-23

SE OFRECE COCINERA PUERTAS afuera. Sazié 2471 Casilla 4. N-21

COCINERA RECOMENDADA SIN niños para matrimonio necesito, 2 a 5. Olivares 1410. 21—N.

BUENA COCINERA PARA POCA familia, inútil presentarse sin recomendación. Necesito, calle Enrique Concha 54. N—22

COCINERA NECESITO, TOESCA 1772. N—22

NECESITO COCINERA DE PUERtas adentro, más un niño ayudante mostrador de panadería. Mapocho 2665, esquina Cueto. N-21

AYUDANTA DE COCINA PARA pensión. Delicias 1835. N-22

COCINERA SIN NIÑOS, CON INformes, necesito. Tratar: Catedral 1420. N-22

COCINERA COMPETENTE, PUERtas adentro, aseada, con recomendaciones, necesita casa pensión extranjera de doce personas. Santa Lucía 322. N-22

COCINERA NECESITO Y OTRA empleada para la mano, poca familia, buen sueldo. República 57. 21-N

COCINERA CON BUENAS RECOmendaciones se necesita, buen sueldo, Agustinas 715. Tratar: de 11 P. M. a 3 P. M. 22N.

COCINERA NECESITO, SAZIE 2369. 21N

NECESITO EMPLEADA PARA LA cocina con buenos informes en Miguel Claro 322. 22—N.

BUENA COCINERA PARA MATRImonio sólo necesítase con recomendaciones, Miguel Claro 322. 22-N

NECESITO COCINERA. MAPOCHO 884.

SE NECESITA COCINERA Y UNA niña para cuidar niño. Bandera 502. N-22

NECESITO UNA COCINERA. MAIpú N.o 5. 22N

COCINERA PARA POCA FAMILIA, necesito. San Isidro 546. Bajos. N-22

COCINERA CON MUY BUENAS recomendaciones necesítase. Santa Rosa 743. N—22

Lavanderas

LAVANDERAS NECESITO, VICUña Mackenna 1086. 22—N

Mozos

NECESITO [illegible] MOZOS BIEN presentados, San Pablo 1071

NECESITO UN MOZO SAN ALFONso 7.

MOZO PARA COMEDOR, QUE SEpa bien su oficio, con muy buenos informes, necesito. Catedral 2395. N-24

Niños

MUCHACHO PARA EL ASEO, NEcesítase. San Antonio 438. N-21

NECESITO NIÑO O NIÑA PARA los mandados, calle Ricantén 403. 21N

NECESITO UN NIÑO. ESTADO 167.

NIÑO O NIÑA AYUDAR SERVIcios necesito. Tarapacá 1019.

NECESITO 5 NIÑOS PARA VENder chocolates. Teatro Comedia.

NIÑO ASEO SASTRERIA. — ROSAS 1205. 22-N

NIÑO GRANDE PARA SERVICIO necesítase. San Diego 79.

NECESITAMOS UN NIÑO, PARA mandados con recomendaciones. 21 de Mayo 817.

NECESITO NIÑO O NIÑA RECOmendado, servicio. Catedral 1467.

Ocupaciones varias

NECESITO ALBAÑIL QUE SEPA algo carpintero. Castro 432. 21—N.

NECESITO VENDEDORES PARA Fábrica de Escobas, prefiérense con clientela. Galería Alessandri 31.

PLANCHADORA SE NECESITA.— Moletto Hnos., Catedral 2202. 22—N

EMPLEADA RECOMENDADA, NEcesito. Dieciocho 451. N-21

MATRIMONIO EXTRANJERO NEcesita empleada todo servicio, buen sueldo. Antonio Bellet 115, Providencia. N—21

NIÑERA NECESITASE, SAN IGnacio 64. 22—N

MATRIMONIO SIN NIÑOS NECEsita ocuparse, o la señora, puertas afuera. Recoleta, calle León 1415. 21—N

NECESITO MUCHACHA JOVEN atender lavandería. Santa Filomena 163. 21—N.

EMPLEADA TODO SERVICIO. Cruz 1396. 21-N.

TOCADOR GUITARRISTA O HARpista necesito. Tratar de 1 a 7. Maipú 29. N-21

JARDINEROS, HORTALICEROS, y cocinera para quinta de recreo en el campo, necesito. Delicias 430. N-22

SEÑORITA DISTINGUIDA, OFREcese acompañar señora o llevar casa. Casilla 626. N-21

MATRIMONIO SIN NIÑOS, NEcesito, ella cocinera, él trabajar quinta. Correa 1602, detrás del Hipódromo. N-21

EMPLEADA PARA NIÑOS Y OTROS servicios. Av. Manuel Montt 694. 21N

NECESITO LUSTRADOR, SAN DIEgo 589. 21-N

NECESITO BUENA EMPLEADA, con muy buenos informes, que sepa poner inyecciones, pago buen sueldo. Tratar: de 1 a 3 de la tarde.— Agustinas 715. 21-N

NECESITO EMPLEADAS SERIAS para la cocina y la mano. Serrano 348. 22-N

HOMBRE DE CAMPO JOVEN, TRAbajador, necesito. Tratar: Carmen 1480. N 21

NECESITO DOS AYUDANTAS COCIna, sueldo: $ 45 y 50. Empleada cigarrería y comedor, Brasil 79. 22N

NIÑERA CON RECOMENDACION necesito luego. Argomedo 86.

TRABAJADORES PARA DESCARga de carros necesita Williamson y C.o, Barraca Irarrázaval 393. 23—N.

SIRVIENTA PARA TODO SERVIcio con informes, se necesita, casa extranjera. Baquedano 540. 22—N.

EMPLEADA PARA TODO SERVIcio se necesita, en casa extranjera. Buen sueldo. Olivares 1444. 23—N.

JARDINERO CON BUENOS INformes se necesita en Miguel Claro 322. 22—N.

EMPLEADA PIEZAS EDAD NECEsito. Huérfanos 1508.

OFRECESE UN MATRIMONIO Para cuidar casa para el 1.o Diciembre. calle Puente 681.

EMPLEADA PARA EL SERVICIO de casa recomendada necesita. San Diego 911.

NIÑERA BUEN CARACTER, SEPA cuidar niñitos, activa, necesítase.— San Isidro 72. 23N

EMPLEADA FORMAL PARA PIEZA y comedor. Lira 31q.

SEÑORA REGULAR EDAD OFREcese para atender negocio o cualquiera ocupación decente. Bulnes 254. 22-N

NIÑERA JOVEN, BUENA PRESENcoa, bien recomendada, necesita familia extranjera. Tratar: Gálvez 117. N-22

OFICINA BRASIL 22, NECESITO dueñas casas, cocineras, comedor, mucha servidumbre decente, recomendada. 21-N

EMPLEADA PARA EL SERVICIO necesito. Cueto 752. 21-N

NECESITO NIÑAS PARA LAS Mesas. Pensión, Mapocho 2831. Entre Libertad-Esperanza.

EMPLEADA DE PIEZAS CON Buenas recomendaciones necesito. personalmente. 14 Chacabuco.

NECESITO EMPLEADA AYUDAR quehaceres casa sepa cocinar. Bascuñán 56.

EL ROYAL HOTEL, VALPARAIso, necesita: 1 jefe de cocina de primer orden y una niña para jefe de despensa. Es inútil presentarse sin buenas referencias.

EMPLEADA DE PIEZA, NECESIto. San Antonio 460.

EMPLEADA COMEDOR, URGENTE, necesito. Bandera 236.

CAMARERO COMPETENTE Y bien recomendado, necesita Mundial Hotel. Bandera esquina Moneda.

NIÑAS PARA SU SALON DE BAIles necesita el "Buenos Aires", Delicias 2919. Paga sueldo y comida. N—23

EMPLEADA PARA LAS PIEZAS, necesito. Hotel Paz, San Alfonso 75

NECESITO PORTERO DE HOTEL con buenas recomendaciones; personalmente, Chacabuco 14.

NECESITO EMPLEADA PARA LA mano, con recomendaciones. Santa Victoria 562. N-23

CARRETELERO NECESITO. INdependencia 1604.

TENGA LA BONDAD DE PEDIR empleadas a Venegas Salas. Plazuela Santo Domingo.

36.—Pensión en familia

EN CASA FAMILIA ARRIENDASE una o dos buenas piezas amobladas y pensión. Huérfanos 621. 22-N

A MATRIMONIO, DORMITORIO amoblado con pensión, casa particular, todo confort Merced 395.

FAMILIA OFRECE PIEZAS, PENsión. Nataniel 178. N-24

CASA DE FAMILIA OFRECE LINdas piezas con pensión. Serrano 341. 23—N.

FAMILIA BUENA PIEZA CALLE, con pensión, matrimonio honorable. Manuel Rodríguez 757. 23—N.

ARRIENDASE UNA PIEZA CON pensión a señora sola. Amunátegui 838. 22—N.

COMPAÑIA 2539, FAMILIA EXtranjera, ofrece pieza con pensión. N-24

CASA FAMILIA RESPETO ARRENdaría a matrimonio o personas honorables, pieza con buena pensión, con o sin muebles, una cuadra Plaza. Puente 644. N—22

FAMILIA HONORABLE OFRECE piezas pensión. Prat 42. N-22

CASA HONORABLE OFRECE PIEzas, pensión. Catedral 2429. N 21

37.—Permutas en general

CAMBIO FABRICA DE TEJIDOS de punto, por sitio. Subercaseaux 659. 21—N.

38.—Préstamos e hipotecas

NECESITO $ 800 CON URGENCIA, buena garantía. Benavente 837. 21—N

DINERO PRESTASE CANTIDADES pequeñas. Atiéndese Sábado todo el día. Bandera 131, oficina 4.

$ 10,000 NECESITO PRIMERA HIpoteca, sin comisiones, linda casa calle Rosas. Correo 8. Victoriano. 23N

NECESITO $ 1,000, DIEZ POR ciento mensual interés. Correo Central: V. M. N-22

40.—Profesionales

ZURCIDOS INVISIBLES, NOTAgle surcidor japonés. Especialista único, especialidad en viraduras, transformaciones, son perfectas. San Diego 228. Teléfono 667. En. 5-1926

COBRO SUS CREDITOS EN TODO Chile, sin ningún gasto para usted, solamente un descuento. Dirigirse: Juan Rafecas Puig. Moneda 1061.— Of. 6. 22—D

CONDOR 1186, CASA ANTIGUA, única especialista surcidos invisibles jerseys, viraduras, hechuras, trans- 8-Dic.

ZURCIDOS INVISIBLES, VIRADUras, hechuras. Alonso Ovalle 1114.

41.—Prendas de vestir

ROPERIA LA CANTABRICA, LIquida mil ternos rezagados de sastrería, y usados de todas medidas, inmenso surtido en ropa hecha, zapatería, camisería, sombrerería, facilidades de pago. Visítela: Esmeralda 863, al llegar a 21 de Mayo. N. O.

OBREROS, TRAJES MEDIDA 100, rezagados 75, pantalón 20. Depósito Cásimires, $ 12 metro, córtanse trajes, hechuras 70 cuotas. V. Mackenna 1080. 6—D.

ZURCIDOS INVISIBLES, VIRADUras ternos. Hechuras. Merced 776

REALIZASE ROPA, SOMBREROS, zapatos, paraguas. Cuevas 1230.— Unicamente 9 a 12.

VESTIDOS, SOMBREROS, ZAPAtos, casi nuevos, vendo. Eleuterio Ramírez 711. 23-N

3,500 SE VENDE UNA CAPA Skung mide 1.20 de largo. Recoleta 356.

42.—Personas buscadas

NECESITO SABER DE JUAN BURgoa, por asunto negocio. Dirigirse: M. Montt 2972, J. E. N-21

A BENJAMIN ESPINOSA ARNAO pase las mañanas, negocios urgente. Ecuador 3459.

43.—Profesionales. (Pedidos y ofrecidos)

TECNICO ALEMAN RECIEN LLEgado ofrece sus servicios ingeniería mecánica y eléctrica. Cálculos, proyectos, presupuestos, dirección montajes modernos. Fricke, casilla 2720.

44.—Remates

REMATE ALMACEN "EL EBRO". Lunes 23 a las 2 P. M.—Avenida Cumming 902 esquina Martínez de Rozas.—Ricas estanterías, mostradores con o sin derecho local, vidrieras, romana 500 kilos Fairbanks, molinillo americano, peso mostrador, gran cocina, 2 tornos, caja registradora National, surtido abarrotes, conservas, cristales, loza, enlozados, paquetería y muchos más a la vista. Mañana detalles completos.— Artura Sánchez.

45—Rodados, accesorios y caballos. (Compra y venta)

VENDO CAMION DOS RUEDAS, carga dos mil kilos, buenas condiciones. Libertad 746. N-22

CAMION DE DOS Y MEDIA TONEladas nuevo, vendo a precio de ocasión. Monjitas 837. 21—N.

BICICLETA PASEO VENDO 120 pesos. Avenida La Paz, cité Lezaeta 29. 22—N.

BUENA VICTORIA VENDO, AVEnida Matta 1468.

SE VENDE BUENA CARRETELA, completa, con caballo. Victoria 1154.

BICICLETA PARA NIÑO CASI nueva, vendo de ocasión. San Pablo 1916.

NECESITO DE OCASION, UN COche dos ruedas. Tratar: Rivera 1532. 22—N

NECESITASE COCHECITO NUEVO, liviano, 4 ruedas, 4 asientos, con toldo, para dos caballos. Tratar: Agustinas 1036. Sección Adquisiciones.—L. Lira. N-22

REMATE DEL MENAJE DE CA

DE DON MIGUEL RIVERA C.

POR AUSENTARSE DE SANTIAGO

MAÑANA DOMINGO A LAS 2 — AHUMADA

SALON.—Piano vertical, amoblado Luis XV nogal francés ...llitas finas importadas y esquineros, par espejo con consolas ... mármoles rosados, par boules Luis XVI con incrustaciones ... centro, cuadros, mesita ratona caoba, mesitas laca, floreros, ... tal Baccarat, alfombra Axmister color rosa, batería para Jazz Band ...

SALA.—Amoblado de mouquet gran espejo dorado, estatua ... na mármol, boules, cuadros, alfombra negra Smyrna, etc.

SALON DORADO.—Amoblado medallón Luis XVI moderno ... donda y pedestales con mármoles, tarjetero plaqué, cuadro ...

ESCRITORIO.—Sofá y dos sillones Cheterfield, mesa ... torio medio ministro, par estante nogal, caja fondo importada, ... seis sillas Imperio caoba auténticas, tintero mármol, etc.

COMEDOR.—Amoblado Luis XVI de aparador, trinche y vi... sa redonda de correderas y sillas; carpeta paño bordada ... mesa y semi porcelana, cristalería, servicio de cubiertos, ... plaqué, platos para helados, jarro plaqué cristal con depósito ... lo, fruteros, compoteras, queseras y botellas cristal, copas ... rat tallado en colores, pescadera enlozada, manteles, cuatro ... finos, reloj mural, licorera roble americano, posillos, cuadros, ...

COMEDOR II.—Amoblado fino Renacimiento, mesa de ... sillas, etc.

DORMITORIOS.—Amoblado tres cuerpos con marquetería y ... Luis XVI cubiertas cristal, idem. un cuerpo de jacarandá, ... caoba Imperio, linda pareja catres bronce, idem. al laqué con ... catres bronce pabellón y otros, cuna de bronce, par marquesas ... glés, colchones de lana y de crin, amoblado de asiento, chaise... fáes, servicios de lavatorio, alfombras, lámparas, esteras japonesas ...

BAÑO.—Tina enlozada, bidet, lavatorio desagüe, califont ... lentador a leña y a gas, espejo, pañera, etc.

HALL.—Sofá y seis sillas Imperio caoba, gran sofá ... americano, Victrola Victor roble americano con gran cantidad ... mo y estante caoba, faroles coloniales, apliques de bronce, ... asiento, cortinas felpa, alfombra y varillas bronce de escala, ... coloniales respaldo alto, diván-cama con cobertor seda japonés, ... escritorio, juego mesas de caoba, ventilador eléctrico, faroles ... pasadizo, espejo grande dorado, idem. marco colonial, cortinas ... de calle, etc.

COCINA Y VARIOS.—Cocinas a parafina grande y chica, ... ra despensa, mesa y mesón para cocina, bistequera, escala de ...

A LA VISTA HOY SABADO DESDE LAS 10; DOMINGO ... DE LAS 9.

E. ROBUSTIANO VERA

REMATE

Por acuerdo de los herederos de don Pedro Ramírez ... 19 de Diciembre próximo, a las 3 P. M., ante el Compromisario ... Antonio Varas Muñoz, en su estudio calle Teatinos N.o 249, ... tarán las siguientes propiedades:

1.—**SITIO Y CASA UBICADA EN LA CALLE DEL ... N.o 384 DE ESTA CIUDAD, ESQUINA DE GORBEA.**

MINIMUM: $ 300,000

que se pagarán con $ 150,000 al contado; con $ 75,000 a seis ... plazo; y el saldo que resulte del remate, a un año con el 8 o|o de ... rés anual. La propiedad no tiene gravámenes y fué tasada por ... Julio Vidal V. en $ 423,650.

II.— **FUNDO "SANTA JUSTINA" UBICADO EN MOLINA, ... PARTAMENTO DE LONTUE, A UNA LEGUA DE LA ESTA... DE 336 HECTAREAS PLANAS REGADAS Y TASADO POR EL ... MO SEÑOR VIDAL EN $ 683,850.**

MINIMUM: $ 455,900

equivalente a los dos tercios de su tasación, que se pagarán ... $ 150,000 al contado; con $ 150,000 a seis meses plazo; y el saldo ... resulte del remate a un año con el 8 o|o anual. No tiene gravámenes ...

Para visitar el fundo, dirigirse a don Temístocles Venegas, ... Santa Justina, Molina.

Títulos, bases, condiciones y demás antecedentes del remate ... el estudio del Compromisario, Teatinos 249.

Remate de prendas de plazo vencido

Hoy Sábado 21 de Noviembre, a las 9 A. M., el martillero señor Rivas, rematará en la **Casa de Préstamos "EL GLOBO"**, calle **San Diego N.o 580**, las prendas no rescatadas y comprendidas entre los números 48,212 a 48,813.

HAY: carpetas, maletas cuero, cortes casimir, máquinas coser, ternos, joyas.

Hoy Sábado 21 de Noviembre, a las 10 1|2 A. M., el martillero señor Meza, rematará en la **Casa de Préstamos "EL MONO"**, Av. **Matta N.o 1088**, las prendas no rescatadas y comprendidas entre los números 44,222 a 45,036 y 8,350 a 9,542.

HAY: ternos, rebozos, calzado, manteles, cortes casimir, plaquées, joyas, etc.

Hoy Sábado 21 de Noviembre, a las 3 P. M., el martillero señor Balmaceda, rematará en la Casa de Préstamos **"LA ÑUÑOA"**, Av. **Irarrázaval N.o 3517**, las prendas no rescatadas y comprendidas entre los números 47,323 a 49,015.

HAY: catres, colchones, ponchos, paquetes de resortes, ternos, calzado, etc.

Las prendas estarán a la vista desde dos horas antes del remate.

PAGO AL CONTADO.

EL INSPECTOR.

BUEN BREACK 4 RUEDAS, DE ocasión. Verlo: Av. Irarrázaval 3879. N-24

CARRETELA APERADA SE VENde. Verla de 11 a 2. Aldunate 1435. N-23

POTRO YORKSHIRE APTO PARA reproducción y tiro, garantido, de ocasión, vendo. Bandera 552. Of. 2. N-22

46.—Radiotelefonía

RECEPTORES EFICIENTES, ECOnómicos; confecciona, instalo. Consulte. Castro 359. 22—N

47.—Servicios y cosas útiles para familias

SALON PELUQUERIA, ONDULAción Marcel, corte en melenas, últimas novedades se atienden a niños. Diez de Julio 827. N-15

SALON DE PEINADOS.— TENGO el honor de avisar a mi distinguido público, que me he instalado con una peluquería para señoras en Delicias 2467, en donde atenderé personalmente. Emilio Wadas. 21—N

FABRICA DE PLUMEROS, AGUStinas 1778, Sucursal: Agustinas 1070. Compre usted sus plumeros y útiles de aseo directamente al fabricante; economizará 50 o|o. Visítenos y se convencerá. 21-N

ONDULACION MARCEL, 3.00; CORte melena, 2.00. Rosas 948. N-20

REALIZO EN TEJIDOS SEDA, trajes, batas, chombas, chalecos. San Diego 545. N-20

QUIERE USTED COMPRAR ALfombras, pisos, cojines, bordados a mano y artículos orientales a precios de baratura? Visite, San Antonio 140. N—21

ONDULACION MARCEL, 3 PESOS; corte de melena, 2; Bandera 755, entre Rosas y San Pablo. 21-N

DOY CLASES ONDULACION Marcel, enseñanza rápida. Carmen 382. 22N

OFREZCO CARNE DE 1.a A PREcios muy convenientes. Huérfanos esquina Bulnes. 23-N

REALIZO EN TEJIDOS SEDA, trajes, batas, chombas. Chalecos. San Diego 545. N-22

SEÑORITAS; MELENA $ 2; PELUquería García, Manuel Montt 2525.

REMATE FISCAL

de 36 caballos ...

del servicio de la Poli...

de Santiago.

En los corrales de la ... Comisaría, Bascuñán ...

El Sábado 21 del presente, a las 9.30 de la mañana.

Por orden de la Dirección de las Policías

Vendéré al mejor postor 36 caballos excluídos del servicio, de tiro y de silla.

PAGO AL CONTADO.

A la vista el Viernes de 1 a ...

VICTOR ARAYA L.

Martillero de Hacienda

52.—Socios capitalistas e industriales. (Pedidos y ofrecidos)

SOCIO CON 30 MIL PESOS ... sito para negocio seguro de ... dades comprobadas. Sueldo: ... pesos. Interés, 12 por ciento ... Envíe nombre y dirección a ... 1680. Santiago.

SEÑORITA O SEÑORA CON ... pesos capital necesito para ... pago sueldo 500 pesos y 30 por ... to negocio. Correo Central A. L. ...

54.—Veraneo

DESEO ARRENDAR QUINTA ... El Monte, temporada verano. ... girse indicando precio, MOM ... lla 75 D.

CARTAGENA, AMOBLADA ... 2345.

VALPARAISO ARRIENDO ... amoblado, cerca Plaza Victoria ... Verse su dueño, Alameda 44... tiago.

ARRIENDASE EN VALPARAISO ... casa amoblada toda comodidad, ... tro dormitorios, teléfono inglés ... pesos mensuales, desde 1.o Diciembre. Referencias: San Antonio ...

ARRIENDASE CHALET, GRAN ... quinta árboles frutales, Las Ca... na. Canon 400 pesos. Tratar: San Francisco 106.

DESEO ARRENDAR LARGO TIEMpo casa campo o departamento ... dependiente, ramal Puente Alto, ... tos y precio: E. Leonart, Ahumada ... 363. Mercería Santiago.

EN SAN ANTONIO, FAMILIA ... norable, arrienda con pensión, ... da pieza con vista al mar, a ... personas solas en $ 500 mensuales ... Escribir a J. R. Casilla N.o 11...

VALPARAISO — VERANEANTES ... frente Parque, departamentos ... meses. Pedro Montt N.o 41...

VERANEO VALPARAISO, ... arriéndase casita amoblada, ... te, vista bahía, situación ... Más datos: Agustinas 1666.

TALAGANTE, HOTEL CENTRAL ... teléfono 19. A veraneantes ... pensión. Arriendo una casa ...